



PLAN OPERATIVO ANUAL -POA- 2015

1. INTRODUCCION:

El Plan Operativo Anual de la Unidad de Construcción de Edificios del Estado -UCEE-, se define desde la base legal que rige las funciones de la Institución, así como por la misión y la visión que orientan las acciones a llevar a cabo, para cumplir el objetivo operativo y el objetivo estratégico.

Dichas acciones son las que permitirán la ejecución de los proyectos que la Unidad entregará a los Entes Rectores de distintos Ministerios del Estado, con la finalidad de satisfacer las necesidades de infraestructura estatal.

A través de este Plan Operativo Anual -POA- 2015, la Unidad de Construcción de Edificios del Estado -UCEE- proyecta informar la programación del suministro de mobiliario escolar y la ejecución de las obras respectivamente las cuales forman parte del Programa 14: Construcción de Obra Pública, conformado por los siguientes proyectos: **Proyecto 001: Construcción, Ampliación, Rehabilitación y Restauración de Edificios Educativos** y sus correspondientes obras: Construcción, Ampliación y Rehabilitación de Escuelas de Pre-Primaria, Construcción, Ampliación, Rehabilitación y Restauración de Escuelas de Primaria, Construcción, Ampliación y Rehabilitación Establecimientos de Educación Básica y Construcción, Ampliación y Rehabilitación Establecimientos de Educación Media.

Para el año 2015, se continuará con la ejecución del Programa 96: Reconstrucción N-7. Esta Unidad Ejecutora es la encargada de llevar a cabo los procesos de Reposición de Establecimientos educativos, derivado del terremoto acaecido el 7 de noviembre de 2012 que provocó daños en la infraestructura pública en los departamentos de San Marcos, Suchitepéquez, Sololá, Totonicapán, Quetzaltenango, Quiché y Huehuetenango.



PLAN OPERATIVO ANUAL -POA- 2015

Adicionalmente por medio de este Plan, se muestran los Indicadores del Desempeño, la descripción de la Estructura Programática Presupuestaria y los proyectos de inversión a ejecutar en el año 2015, con información financiera y física.

Finalmente se adjuntan las siguientes Matrices: De Resultados, de Productos, Subproductos, Centros de Costos y Categorías de Centros de Costos, Programación Mensual de Productos y Subproductos por Centro de Costos, Detalle de Insumos, Subproductos y Costos de cada Centro de Costos, Programación de Recurso Humano, Recursos Financieros Programados, Matriz de Indicadores y de Proyectos de Inversión, con los datos solicitados, según los lineamientos generales vertidos por el Ministerio de Comunicaciones, Infraestructura y Vivienda.



PLAN OPERATIVO ANUAL -POA- 2015

2. ANALISIS DE SITUACION O DIAGNOSTICO:

2.1 Análisis de Mandatos y Políticas:

a) Base Legal que rige el accionar de la institución:

La Unidad de Construcción de Edificios del Estado -UCEE- fue creada por medio del Acuerdo Gubernativo No. 20-83 de fecha 20 de enero de 1983 como una dependencia del Ministerio de Comunicaciones, Transporte y Obras Públicas. Según Acuerdo Gubernativo Número 79-84, de fecha 10 de febrero de 1984, se aprobó el Reglamento General de UCEE, en el cual se indican las Disposiciones Generales, Políticas, Organización y Funciones por Departamentos, Relación con otras dependencias, Régimen del personal, Disposiciones Especiales, entre otros.

En fecha 29 de enero de 1997, el Acuerdo Gubernativo 80-97, cobra vigencia al modificar el nombre de la Unidad de Construcción de Edificios Educativos -UCEE- por el de **Unidad de Construcción de Edificios del Estado -UCEE-**, con el objetivo que esta Unidad y la Unidad Ejecutora de Proyectos de Servicios de Salud -UNEPSSA- queden encargadas de realizar las edificaciones que tenía a su cargo la Dirección General de Obras Públicas -DGOP-, al considerar que por su experiencia están capacitadas para el diseño y ejecución de la infraestructura física del Estado.

b) Visión Institucional

Velar por la ejecución de la infraestructura de edificios del Estado, permitiendo la conservación, rehabilitación, mantenimiento y equipamiento utilizando tecnología adecuada y empleo de materiales de calidad.

c) Misión Institucional:

Desarrollar las acciones encaminadas a fortalecer el desarrollo económico y social de la población guatemalteca y mejorar su nivel de vida, mediante la planificación y construcción de edificios del Estado, principalmente educativos así como de su mantenimiento y amoblamiento básico y equipo donde se requiera.



PLAN OPERATIVO ANUAL -POA- 2015

2.2 Análisis Institucional y Situacional:

2.2.1 Análisis Institucional

La **Unidad de Construcción de Edificios del Estado -UCEE-**, es la dependencia del **Ministerio de Comunicaciones, Infraestructura y Vivienda -CIV-** que desempeña entre sus funciones la **Programación y Planificación** de proyectos de los Ministerios del Estado que lo soliciten y otorguen el respectivo Aval del Ente Rector.

Para lo cual es necesario solicitar el apoyo y enlace de las entidades siguientes: Ministerio de Comunicaciones, Infraestructura y Vivienda, Secretaría de Planificación y Programación de la Presidencia -SEGEPLAN-, Ministerio de Ambiente y Recursos Naturales y Direcciones de Planificación de los Ministerios con los que se contacta, y otros, según el tipo de proyecto a ejecutar.

Esta Unidad, se encarga de efectuar los concursos de Cotización y Licitación de los proyectos, tomando como base la Ley y el Reglamento de Contrataciones del Estado. Posteriormente, **se ejecutan las construcciones, ampliaciones y/o rehabilitaciones o restauraciones** de dichos proyectos, los cuales pueden estar ubicados tanto en la ciudad de Guatemala, como en los demás Departamentos de la República.

Entre los proyectos que se programan por esta Unidad en el **Programa 14: Construcción de Obra Pública** se indican los siguientes: **Proyecto 001: Construcción, Ampliación, Rehabilitación y Restauración de Edificios Educativos** y sus correspondientes obras: Construcción, Ampliación y Rehabilitación de Escuelas de Pre-Primaria, Construcción, Ampliación, Rehabilitación y Restauración de Escuelas de Primaria, Construcción, Ampliación y Rehabilitación Establecimientos de Educación Básica y Construcción, Ampliación y Rehabilitación Establecimientos de Educación Media.

De la misma forma, esta Unidad se encarga del suministro y dotación de mobiliario a centros educativos estatales de los Niveles Pre-Primario, Primario, Básico y Medio, en todos los departamentos de la República.



PLAN OPERATIVO ANUAL -POA- 2015

Se requiere dar cumplimiento con la **Agenda Nacional del Cambio 2012-2015** y el **Pacto Hambre Cero**, para la programación, planificación y ejecución de los servicios básicos necesarios de infraestructura social y productiva que permitan garantizar el acceso a la satisfacción de necesidades y demandas de la población guatemalteca.

2.2.2 Análisis Situacional

Para el caso específico de la Unidad de Construcción de Edificios del Estado -UCEE-, se realizó un análisis de la situación del déficit de áreas educativas en Guatemala, según datos aportados por el Ministerio de Educación, y se concluyó que **el déficit es aproximadamente de 13,000 áreas educativas a nivel de la República de Guatemala, lo cual es equivalente a 890,500 metros cuadrados.**

Guatemala, como muchos otros países, ha dirigido sus esfuerzos en materia de reforma educativa, tratando de reducir el déficit de cobertura y de calidad. Sin embargo, el déficit es alto y por consiguiente se analizaron las causas que lo generan:

- Falta de recursos humanos y materiales.
- Carencia de presupuesto específico para ampliar la infraestructura educativa.
- Ausencia de políticas educativas que permitan lograr un equilibrio entre superpoblación escolar en relación al incremento de espacios educativos.
- Carencia de ejecución de infraestructura en áreas donde no existen establecimientos educativos.
- Inexistencia de análisis minuciosos actualizados donde se verifique las áreas que requieren un mayor número de aulas.
- Carencia de análisis para hacer uso de tres jornadas en los distintos establecimientos educativos, y lograr hacer un mejor uso de la infraestructura existente.



PLAN OPERATIVO ANUAL -POA- 2015

- No se cuentan con censos actualizados con exactitud del déficit de construcciones, ampliaciones y rehabilitaciones para establecer diagnósticos, que permitan atender la demanda de infraestructura educativa a nivel nacional.

Sin embargo, el planteamiento de estas causas, que generan el déficit del número de aulas a Nivel Nacional, son temas que el actual Ministerio de Educación está analizando y tratando de erradicar, para mejorar en materia de infraestructura educativa.

Dentro del Diagnóstico Institucional, es importante mencionar los siguientes enunciados, los cuales constituyen el FODA de la Unidad de Construcción de Edificios del Estado -UCEE- que se presenta en la siguiente Matriz:



PLAN OPERATIVO ANUAL -POA- 2015

a) Análisis de la situación de la organización:

MATRIZ DEL FODA 2015: UNIDAD DE CONSTRUCCION DE EDIFICIOS DEL ESTADO

FORTALEZAS	FACTOR CLAVE	EFFECTOS	ESTRATEGIAS PARA MAXIMIZAR FORTALEZAS
Recursos humanos			
1) Personal técnico y profesional en cada uno de los Departamentos que conforman la Institución.	Coordinación e integración del tema intersectorial e institucional	Conceptualizar el tema; definir ámbito y contenido, identificar grupo meta, niveles de participación, identificar capacidades según especialidad.	Mantener una capacitación constante para el desarrollo adecuado de cada una de las actividades de la institución
Sistemas de Administración y Control			
1) Interés por mejorar los procesos internos	Manual de Funciones de cada Departamento de UCEE.	Mantener la funcionalidad de cada uno de los lineamientos de acuerdo al Manual de Procedimientos.	Establecer y definir la jerarquía y su relación con otras instancias, descripción de tareas a desempeñar, herramientas, programas, etc.
Liderazgo			
1) Marco legal vigente que le permite respaldar la ejecución de sus funciones.	Mantener la Institucionalidad vigente de la Unidad de Construcción de Edificios del Estado -UCEE-	Todas las funciones efectuadas por esta Institución no contravendrán a las leyes y normas establecidas por las autoridades competentes.	Optimización de recursos.
2) Posee una estructura organizacional definida, con objetivo y funciones claras.			
Procesos de Proyectos y Obras:			
1) Experiencia en planificación de proyectos y ejecución de obras tanto del Sector Educación como de los distintos Ministerios del Estado	Se requiere dar cumplimiento con la <u>Agenda Nacional del Cambio 2012-2015 y el Pacto Hambre Cero</u>, para la programación, planificación y ejecución de los servicios básicos necesarios de infraestructura social y productiva que permitan garantizar el acceso a la satisfacción de necesidades y demandas de la población guatemalteca.	Como Institución se mejorarán los diferentes procesos que ya están establecidos para dar respuesta a la demanda de los diferentes Ministerios del Estado	Dentro de las acciones a tomar en cuenta están las siguientes: gestión, presupuesto, recursos, etc.
2) Institución con mas de 30 años de experiencia en desarrollo de proyectos.			
3) Cobertura de proyectos a nivel de todo el país.			
4) La ejecución de proyectos se realiza a través de Cotizaciones o Licitaciones, lo cual permite transparencia en el manejo de fondos.			



PLAN OPERATIVO ANUAL -POA- 2015

MATRIZ DEL FODA 2015: UNIDAD DE CONSTRUCCION DE EDIFICIOS DEL ESTADO

OPORTUNIDADES	FACTOR CLAVE	EFFECTOS	ESTRATEGIAS PARA MAXIMIZAR OPORTUNIDADES.
1) El Ministerio de Educación otorga Aval para la ejecución de construcciones, ampliaciones, rehabilitaciones de Establecimientos Educativos Públicos de Nivel Pre-Primario, Primario, Básicos y Medio, así como para el suministro y dotación de mobiliario educativo en los mismos.	Promulgación de leyes que permitan tener mayor factibilidad para el desarrollo efectivo de las acciones a implementar por parte de la UCEE. Legalización de predios.	Con los recursos asignados se podrá tener una mayor efectividad para poder responder ante las diferentes solicitudes los Ministerios del Estado, principalmente en el sector Educación	Cumplir con los requerimientos solicitados por Ministerios del Estado, dando respuesta a solicitudes en el menor tiempo posible.
2) El Ministerio de Comunicaciones, Infraestructura y Vivienda también encarga a esta Unidad Ejecutora, la evaluación, planificación y ejecución de diferentes edificios del Estado.			Planificar, evaluar y ejecutar los diferentes proyectos de acuerdo a las Normas técnicas de la UCEE y requerimientos de SEGEPLAN.
3) Autoridades de Entidades Estatales, entre otros, solicitan la construcción, ampliación y rehabilitación de Edificios del Estado.			Atención a los Autoridades de los proyectos solicitados.
DEBILIDADES	CAUSAS	EFFECTOS	ESTRATEGIAS PARA MINIMIZAR DEBILIDADES
1) Déficit de vehículos en Institución para evaluaciones de proyectos y para supervisión de obras.	Dentro del factor externo, se tiene poca disponibilidad presupuestaria para determinados renglones de Funcionamiento. En el tema de salarios, las actuales Autoridades de UCEE, han realizado varias propuestas por mejorar el salario de los trabajadores, más sin embargo, por trámites externos los procesos se aplazan.	Algunos de los procesos administrativos son afectados por las debilidades.	Solicitar que renglones de Funcionamiento puedan incrementarse, para lograr una mayor eficiencia en los procesos laborales de UCEE, así como remuneraciones adecuadas al Personal.
2) Falta de personal en Departamentos de la Institución			
3) Salarios no equiparados			
AMENAZAS	FACTOR CLAVE	EFFECTOS	ESTRATEGIAS PARA MINIMIZAR AMENAZAS
1) Presupuesto insuficiente para contratar personal técnico y profesional en determinados Departamentos de la UCEE.	Dentro de la asignación presupuestaria no se cuenta con un presupuesto adecuado que permita realizar las actividades propias que rigen el funcionamiento de la Unidad de Construcción de Edificios del Estado -UCEE-	La falta de presupuesto representa el accionar de la UCEE, con lo cual no posee los medios para lograr una óptima ejecución de acuerdo a las necesidades de la institución.	Con el presupuesto que es asignado a la UCEE se pretende optimizar de una mejor manera la ejecución de acuerdo a la capacidad de la institución
2) El presupuesto de funcionamiento debe ser mayor, para lograr mejoras salariales y mejoras a nivel institucional (capacitaciones, tecnología, vehículos, entre otros.)			



PLAN OPERATIVO ANUAL -POA- 2015

2.3 Análisis de la Problemática:

Entre los problemas que afronta la Unidad de Construcción de Edificios del Estado, relacionando con el tema de Construcción, ampliación, rehabilitación o restauración de Edificios del Estado, cabe mencionar la legalización de los predios.

Se cuentan con numerosas solicitudes de interesados de Construcción, ampliación, rehabilitación o restauración de Establecimientos educativos, o de distintos Ministerios del Estado y el problema mayor radica en varios casos, que no se tiene la desmembración del predio de la finca matriz y por ende no se tiene un documento legal que ampare que el inmueble pertenece al Estado o bien que esté en proceso de legalización. Por ende, no es factible atender varios proyectos, donde los interesados ingresan sus solicitudes a las oficinas de UCEE y donde se determina que la demanda de infraestructura es imperante, por la cantidad de usuarios.

Entre otros problemas, cabe mencionar el tiempo que demora el trámite del Aval del Ente Rector de determinados Ministerios del Estado, para cumplir con los requisitos que la Secretaría de Planificación y Programación de la Presidencia -SEGEPLAN- solicita. En general, determinados trámites a nivel de distintas dependencias del Estado, se aplazan, en determinados casos por el volumen de trabajo, entre otros, pero inciden en las modificaciones de programaciones de la Institución.

Adicionalmente, se presentan inconvenientes en los procesos constructivos, donde algunos Contratistas incumplen con los plazos de ejecución de obra, y se atrasan los procesos que se tienen programados.

a) Construcción o adopción de un modelo:

El tema de la legalización de predios, el período de tiempo en los trámites del Aval del Ente Rector, la formulación del expediente de un proyecto; incide en el cumplimiento del objetivo estratégico y operativo de la Unidad, el cual consiste en reducir el déficit de metros cuadrados de áreas educativas, en los establecimientos escolares a nivel nacional, y con ello elevar el nivel educativo de la población escolar.



PLAN OPERATIVO ANUAL -POA- 2015

Sin embargo, ante esta problemática, se están considerando acciones legales y administrativas que permitan reducir periodos de tiempo, para lograr atender la demanda solicitada a esta Unidad ejecutora.

b) Objetivo Estratégico:

Para su redacción se consideró lo siguiente:

- a) ACCION A DESARROLLAR (infinitivo): Reducir en 3.63 el déficit de metros cuadrados de áreas educativas.

El diagnóstico nos definió un déficit de áreas educativas, equivalente a **890,500 metros cuadrados**. Lo anterior, significa que de acuerdo al objetivo estratégico, se plantea disminuir el déficit en **22,044 metros cuadrados**. Este objetivo está planteando una meta de mediano plazo.

- b) POBLACION OBJETIVO: Áreas educativas para construcciones, ampliaciones, rehabilitaciones y restauraciones en Establecimientos Educativos.

- c) AMBITO GEOGRAFICO: A nivel nacional.

- d) TIEMPO DE APLICACIÓN: Para el año 2,014 - 2,016.

- e) SITUACION A CAMBIAR (Contribución): Elevar el nivel educativo de la población escolar.

REDACCION FINAL DEL OBJETIVO ESTRATEGICO:

Reducir entre los años 2,014 a 2,016, en un 3.63% el déficit de metros cuadrados de áreas educativas, en los establecimientos escolares a nivel nacional, y con ello elevar el nivel educativo de la población escolar.



PLAN OPERATIVO ANUAL -POA- 2015

c) Identificación de resultados:

Ministerio de Comunicaciones, Infraestructura y Vivienda.						
Unidad de Construcción de Edificios del Estado -UCEE-						
Matriz de Resultados Programa 14: Construcción de Obra Pública.						
No.	Nombre	Población Objetivo	Cambio	Tiempo Magnitud	Condición de Interés	Descripción
1	Reducir el déficit de metros cuadrados de áreas educativas, en los establecimientos escolares a nivel nacional, y con ello elevar el nivel educativo de la población escolar.	Estudiantes, profesores y personal administrativo de establecimientos educativos de todos los departamentos de la República.	Disminuir	Disminuir el déficit, proporcionando áreas educativas, administrativas y de servicios en los establecimientos educativos que cumplan la normativas de seguridad. En el año 2015, corresponden a 14,453 metros cuadrados .	Reducir el déficit de metros cuadrados de áreas educativas, en los establecimientos escolares a nivel nacional, y con ello elevar el nivel educativo de la población escolar.	En el año 2015, reducir en un 1.21% el déficit de metros cuadrados de áreas educativas, en los establecimientos escolares a nivel nacional, priorizando acciones en la población en pobreza y extrema pobreza, con la finalidad de elevar el nivel de población estudiantil.



PLAN OPERATIVO ANUAL -POA- 2015

Ministerio de Comunicaciones, Infraestructura y Vivienda.						
Unidad de Construcción de Edificios del Estado -UCEE-						
Matriz de Resultados Programa 96: Reconstrucción N-7						
No.	Nombre	Población Objetivo	Cambio	Tiempo Magnitud	Condición de Interés	Descripción
1	Mantener la infraestructura educativa en los departamentos afectados por el sismo del 7 de noviembre	Estudiantes, profesores y personal administrativo de establecimientos educativos dañados en los departamentos de San Marcos, Quetzaltenango, Huehuetenango, Quiché, Retalhuleu, Sololá, Suchitepéquez y Totonicapán.	Mantenimiento	Proporcionar áreas educativas, administrativas y de servicios en los establecimientos educativos que cumplan la normativas de seguridad. Para el año 2015, corresponden 57,982.15 metros cuadrados.	Mantener la infraestructura educativa dañada por el sismo	Se busca el mantenimiento de la infraestructura educativa en los departamentos afectados por el sismo del 7 de nov. por daños en el año 2015.



PLAN OPERATIVO ANUAL -POA- 2015

RED DE CATEGORIAS PROGRAMATICAS:

PROPUESTA A NIVLE DE PROYECTO

PROGRAMA 14

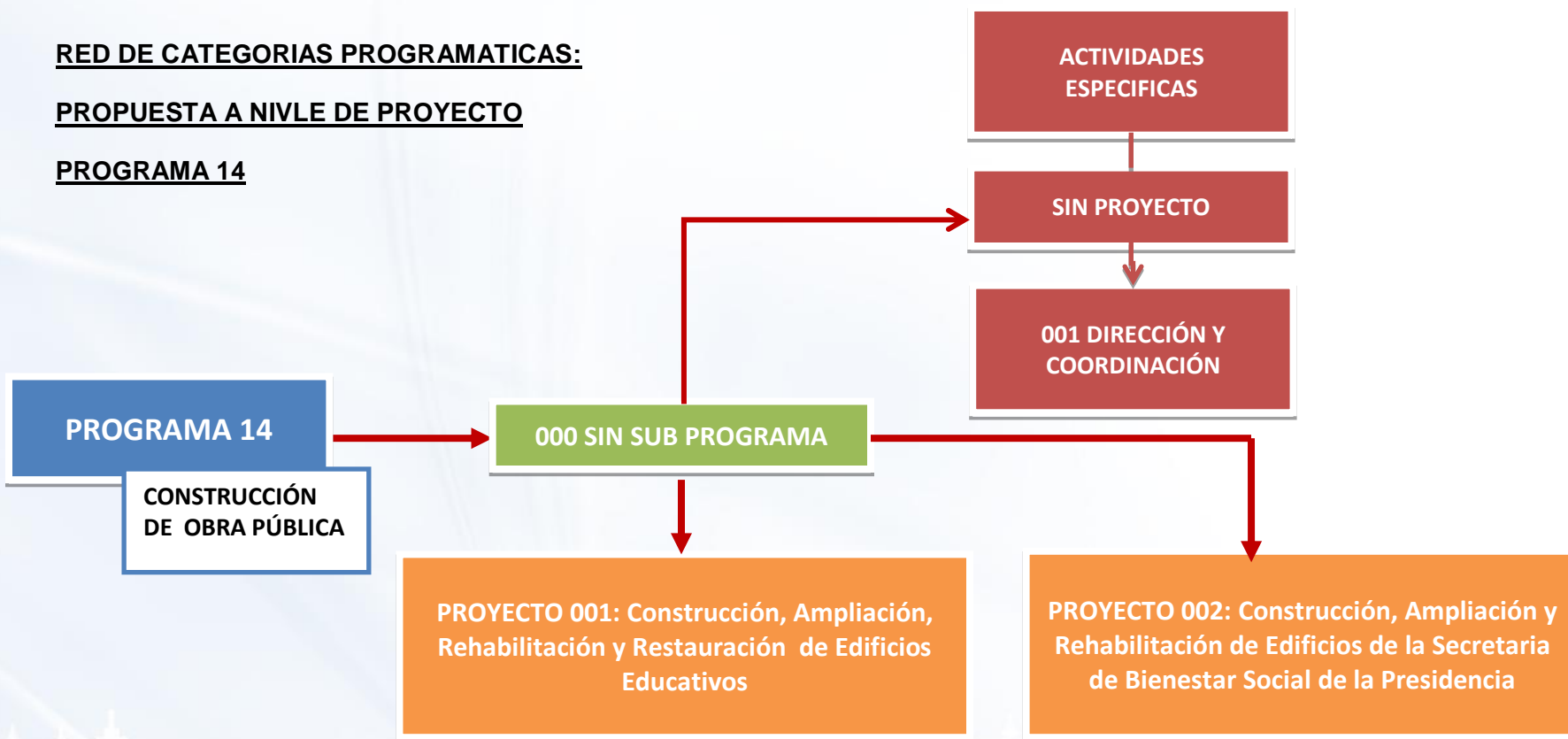



PLAN OPERATIVO ANUAL -POA- 2015

RED DE CATEGORIAS PROGRAMATICAS

PROPUESTA A NIVEL PROYECTO

PROGRAMA 96

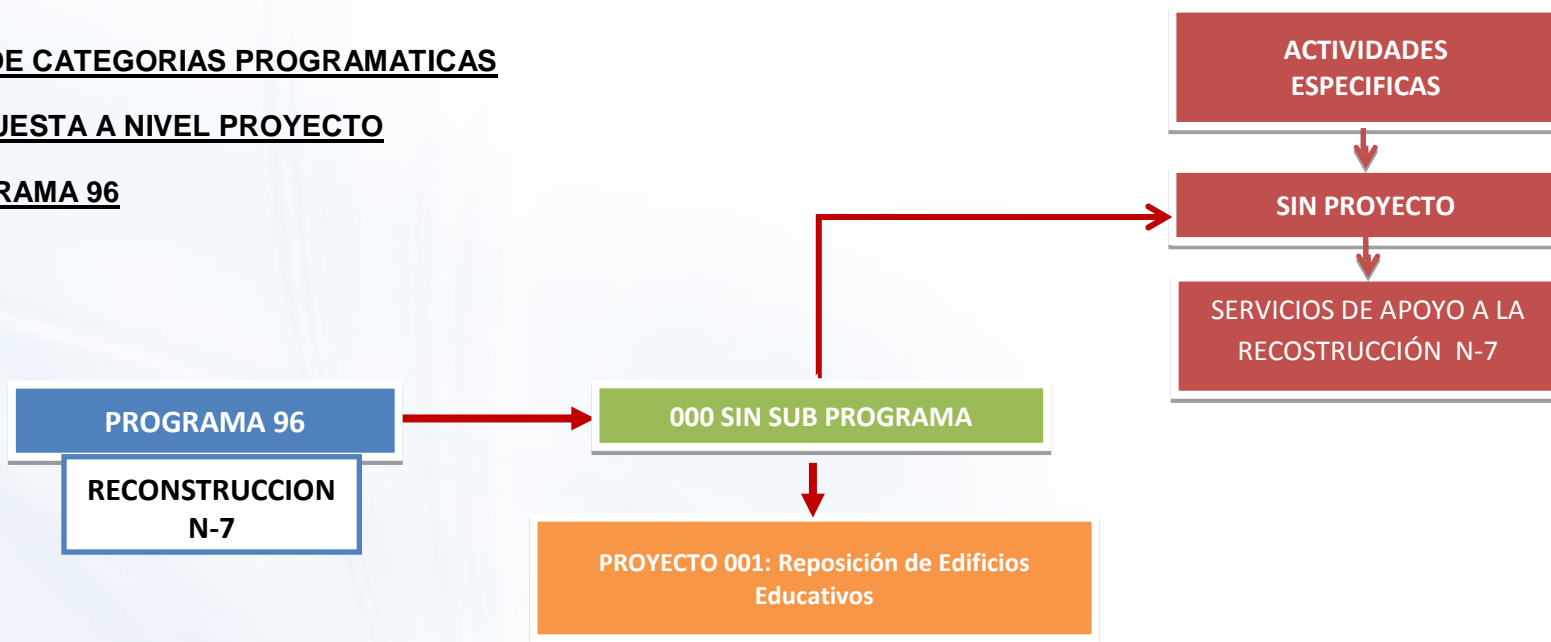



PLAN OPERATIVO ANUAL -POA- 2015

2.4 Análisis de Actores:

Los actores que tienen relación directa con la función principal de la Institución y su participación es la siguiente:

Actores	Participación
Interesados: Usuarios de infraestructura estatal	Presentan solicitudes e información para generar y completar expedientes de proyectos de inversión.
Ministros del Estado	Brindan el Aval del Ente Rector.
Autoridades de Dirección y Subdirección UCEE	Coordinación con Autoridades y personal de los distintos Ministerios del Estado, Vicepresidencia, entre otros. Revisión de documentos de funcionamiento e inversión de UCEE.
Personal de Departamentos de UCEE	Elaboración de documentos de funcionamiento e inversión de proyectos.
Personal de SEGEPLAN	Revisión de Evaluación Ambiental Inicial y dictaminan Resolución.
Autoridades y personal de Ministerio de Comunicaciones, Infraestructura y Vivienda	Revisa toda la documentación soporte: Expedientes, Contratos, y otros.
Autoridades y personal de Ministerio de Finanzas Públicas	Revisan documentación financiera y física de proyectos.
Contratistas	Presentación de ofertas y en procesos constructivos.

2.5) Objetivo Operativo:

Se consideró lo siguiente:

- a) ACCION A DESARROLLAR (infinitivo): Reducir en 1.21 % el déficit de metros cuadrados de áreas educativas.



PLAN OPERATIVO ANUAL -POA- 2015

Con un déficit de **890,500 metros cuadrados** para el año 2015, se plantea de acuerdo al objetivo operativo, disminuir el déficit en **72,435.15 metros cuadrados**. Este objetivo está planteando una meta de corto plazo que al registrarla en el SICOIN, se convierte en 100% tanto en términos físicos como financieros por año.

- b) POBLACION OBJETIVO: Población en pobreza y extrema pobreza.
- c) AMBITO GEOGRAFICO: Nivel nacional.
- d) TIEMPO DE APLICACIÓN: Año 2,015.
- e) SITUACION A CAMBIAR (Contribución): Elevar el nivel escolar de la población estudiantil.

REDACCION FINAL DEL OBJETIVO OPERATIVO:

En el año 2015, reducir en un 1.21% el déficit de metros cuadrados de áreas educativas, en los establecimientos escolares a nivel nacional, priorizando acciones en la población en pobreza y extrema pobreza, con la finalidad de elevar el nivel de población estudiantil.

Objetivo Operativo	Red de Categorías Programáticas Programa - Subprograma - Proyecto
Een el año 2015, reducir en un 1.21% el déficit de metros cuadrados de áreas educativas, en los establecimientos escolares a nivel nacional, priorizando acciones en le población en pobreza y extrema pobreza, con la finalidad de elevar el nivel escolar de la poblacion estudiantil.	14-000-001



PLAN OPERATIVO ANUAL -POA- 2015

2.6 Compromisos:

Los compromisos adquiridos por la Unidad de Construcción de Edificios del Estado -UCEE-, se plantean en función de los resultados institucionales definidos, y se reflejarán en los productos específicos cuantificados de esta Unidad, para el Ejercicio Fiscal 2015:

a) ACCION A DESARROLLAR (infinitivo): Reducir en 1.21 % el déficit de metros cuadrados de áreas educativas.

Con un déficit de **890,500 metros cuadrados** para el año 2015, se plantea de acuerdo al objetivo operativo, disminuir el déficit en **72,435.15 metros cuadrados**. Este objetivo está planteando una meta de corto plazo que al registrarla en el SICOIN, se convierte en 100% tanto en términos físicos como financieros por año.

b) POBLACION OBJETIVO: Población en pobreza y extrema pobreza.

c) AMBITO GEOGRAFICO: Nivel nacional.

d) TIEMPO DE APLICACIÓN: Año 2015.

e) SITUACION A CAMBIAR (Contribución): Elevar el nivel escolar de la población estudiantil.

REDACCION FINAL DEL COMPROMISO:

Reducción en un 1.21% el déficit de metros cuadrados de áreas educativas, en los establecimientos escolares a nivel nacional, priorizando acciones en la población en pobreza y extrema pobreza, con la finalidad de elevar el nivel de población estudiantil.



PLAN OPERATIVO ANUAL -POA- 2015

3. PRODUCTOS Y SUBPRODUCTOS:

La red de producción, es la determinación de los productos y/o servicios finales intermedios y subproductos, que la Unidad de Construcción de Edificios del Estado -UCEE-, relacionada directamente con los objetivos operativos, resultados inmediatos y los compromisos.

PRODUCTO: Contratación de Bienes y Servicios

La finalidad es obtener el dominio del producto, que es en sí **la Contratación** y la clasificación del producto, **el Servicio**. La población objetivo será el Personal contratado y los eventos de licitación y cotización. La población elegible constituirá el personal contratado 029 y subgrupo 18 y los eventos de licitación y cotización. La contratación de bienes y servicios permitirá como resultado final: Reducir el déficit de infraestructura educativa.

- **SUBPRODUCTO: Contratación de Bienes y Servicios**

En concordancia con la descripción del producto, el subproducto **Contratación de Bienes y Servicios** permitirá reflejar en el Funcionamiento de la Unidad de Construcción de Edificios del Estado -UCEE-, las contrataciones de personal 029 y subgrupo 18, así como los eventos de cotización o licitación de arrendamiento de máquinas y equipo de oficina, servicios de capacitación, primas y gastos y seguros y fianzas y combustibles y lubricantes.

- **SUBPRODUCTO: Establecimientos educativos de nivel primario y básico equipados.**

En relación con la descripción del producto, este subproducto, permitirá reflejar en el Funcionamiento de esta Unidad, las cotizaciones que se llevarán a cabo para suministrar pupitres de madera en Establecimientos educativos estatales de Nivel Primario y Básico.



PLAN OPERATIVO ANUAL -POA- 2015

PRODUCTO: Contratación de Bienes y Servicios

Matriz de Producto PROGRAMA 14: FUNCIONAMIENTO

MINISTERIO DE COMUNICACIONES, INFRAESTRUCTURA Y VIVIENDA																		
INFORMACIÓN PARA CREACIÓN DE PRODUCTOS																		
NOMBRE DE LA INSTITUCIÓN																		
EJERCICIO FISCAL 2015																		
Nombre del producto:		Contratación de recurso humano, bienes y servicios																
Clasificación del producto		Modelo de servicio								Responsable del seguimiento		Sustentación de evidencia						
1. Clasificación del producto	2. Dominio del producto	3. Población Objetivo	4. Población Elegible	5. Bienes que se entregan	6. Servicios que se entregan	7. Lugar de entrega	8. Quien Entrega	9. Esquema de entrega	10. Momento de entrega	11. Diseño del producto	12. Provisión del producto	13. Resultado Final	14. Resultado Intermedio	15. Resultado Inmediato	16. Descripción de la evidencia	17. No se busco	18. Se buscó pero no se encontró	19. Se buscó y se identificaron estudios
Servicios	Contratación	Poblacion nacional con deficit de infraestructura educativa	Estudiantes, profesores y personal administrativo de establecimientos educativos		Infraestructura Educativa		UCEE	Fisica	Al finalizar la ejecución del proyecto	Area de Planificacion	UCEE	x			Intervenir la infraestructura habitacional y educativa en los departamentos de toda la republica.			

1. **Clasificación del producto:** Identificar la clasificación a la que se vinculará el nuevo producto, la cual se refiere al primer agrupamiento general que la entidad realiza a su producción y que permite distinguir los bienes y servicios que se prestan. Esta puede ser servicio, beneficiario o aporte.

2. **Dominio del producto:** Identificar el dominio al que se asociará el nuevo producto. Se refiere a la sub-clasificación que la entidad asigna a los subproductos y realiza una subagrupación a partir de la primera clasificación de productos. Este puede ser mantenimiento, contratación, regulación, prevención, supervisión o difusión (si pertenece a clasificación servicio), familia, comunidad, persona o entidad (si pertenece a clasificación beneficiario) y entidad (si pertenece a clasificación aporte).

3. **Población objetivo:** Se refiere al sector hacia donde se van a dirigir las intervenciones (individuos, comunidades, organizaciones, instituciones).

4. **Población Elegible:** Población beneficiaria de los servicios que por alguna característica interna o externa, forma parte del padrón de beneficiarios de la entidad.

5. **Bienes que se entregan:** Corresponde al listado de bienes que son productos tangibles que se entregan a la población y que en conjunto generan cambio en los beneficiarios.

6. **Servicios que se entregan:** Comprende el listado de servicios que se brindan a la población y que en conjunto, generan cambio en los beneficiarios.

7. **Lugar de entrega:** Indicar el establecimiento o lugar donde se entregan los bienes o servicios a la población.

8. **Quien lo entrega:** Describir quien entrega o proporciona los bienes y servicios, indicando el nivel de instrucción, especialidad o capacidad, que especifique claramente la característica del recurso humano que brinda los bienes y servicios a la población.

9. **Esquema de entrega:** Es necesario describir cómo se proporciona el producto a la población, es decir, el número de sesiones, número de demostraciones, horas lectivas, periodos.

10. **Momento de entrega:** Indicar el horario de atención a la ciudadanía. Consignar si existen horarios especiales para el área urbana o rural, indicando los días de atención, si se trata de un servicio a domicilio, kioscos o ferias indicar horario de visitas, atención o demostración.

11. **Diseño del producto:** Quien diseña el producto, modalidad, entrega, y el protocolo.

12. **Provisión del producto:** Unidades administrativas que prestan el bien o servicio a la población.

13. Si hay evidencia, redactar el **resultado final** con los tres elementos 1. Qué (condición de interés) 2. Quienes (poblacion objetivo) 3. Cambio (Incrementar, disminuir o mantener) 4. Tiempo y magnitud. Considerar que sería el Resultado estratégico

14. Dentro de la cadena causal que influye en el resultado final, consignar el nombre del **resultado intermedio** (Que, quienes, cambio, tiempo y magnitud) al que principalmente tiene mayor incidencia el producto que se está describiendo.

15. Dentro de la cadena causal que influye en el resultado final, consignar el nombre del **resultado inmediato** (Qué, quienes, cambio, tiempo y magnitud) al que en forma directa tiene mayor eficacia el producto que se está desarrollando.

16. **Descripción:** Indicar una descripción de la evidencia encontrada.

17. **No buscó evidencias:** Seleccionar esta opción en caso de no haber buscado estudios que explican el grado de eficacia del producto para el logro del resultado.

18. **Se buscó pero no se identificó:** Seleccionar esta opción en aquellos casos de que, no obstante de haber buscado evidencias, no se ubicaron fuentes de información de estudios que indiquen el grado de eficacia del producto sobre el resultado en desarrollo.

19. **Se buscó y se identificaron estudios:** Esta opción se selecciona cuando se han identificado estudios que concluyen que el producto tiene un nivel de eficacia para conseguir el resultado identificado.



PLAN OPERATIVO ANUAL -POA- 2015

Matriz de Producto PROGRAMA 96: FUNCIONAMIENTO

MINISTERIO DE COMUNICACIONES, INFRAESTRUCTURA Y VIVIENDA																		
INFORMACIÓN PARA CREACIÓN DE PRODUCTOS																		
NOMBRE DE LA INSTITUCIÓN																		
EJERCICIO FISCAL 2015																		
Nombre del producto:		Servicios de apoyo a la reconstrucción																
Clasificación del producto		Modelo de servicio								Responsable del seguimiento		Sustentación de evidencia						
1. Clasificación del producto	2. Dominio del producto	3. Población Objetivo	4. Población Elegible	5. Bienes que se entregan	6. Servicios que se entregan	7. Lugar de entrega	8. Quien Entrega	9. Esquema de entrega	10. Momento de entrega	11. Diseño del producto	12. Provisión del producto	13. Resultado Final	14. Resultado Intermedio	15. Resultado Inmediato	16. Descripción de la evidencia	17. No se busco	18. Se buscó pero no se encontró	19. Se buscó y se identificaron estudios
Servicio	Contratación	Población afectada por el terremoto del 7 de noviembre	Estudiantes, profesores y personal administrativo de establecimientos educativos dañados por el sismo del 7 de diciembre en los departamentos de San Marcos, Quetzaltenango, Huehuetenango, Quiché, Retalhueu, Solola, Shuchitepequez y Totonicapán.		Reposición de Escuelas por emergencia	Departamentos afectados por el terremoto del 7 de noviembre	UCEE	Física	Al finalizar la ejecución del proyecto	Area de Planificación	UCEE	x			Mantener la infraestructura habitacional y educativa en los departamentos afectados por el terremoto del 7 de noviembre			
<p>1. Clasificación del producto: Identificar la clasificación a la que se vinculará el nuevo producto, la cual se refiere al primer agrupamiento general que la entidad realiza a su producción y que permite distinguir los bienes y servicios que se prestan. Esta puede ser servicio, beneficiario o aporte.</p> <p>2. Dominio del producto: Identificar el dominio al que se asociará el nuevo producto. Se refiere a la sub-clasificación que la entidad asigna a los subproductos y realiza una subagrupación a partir de la primera clasificación de productos. Este puede ser mantenimiento, contratación, regulación, prevención, supervisión o difusión (si pertenece a clasificación servicio), familia, comunidad, persona o entidad (si pertenece a clasificación beneficiario) y entidad (si pertenece a clasificación aporte)</p> <p>3. Población objetivo: Se refiere al sector hacia donde se van a dirigir las intervenciones (individuos, comunidades, organizaciones, instituciones).</p> <p>4. Población Elegible: Población beneficiaria de los servicios que por alguna característica interna o externa, forma parte del padrón de beneficiarios de la entidad.</p> <p>5. Bienes que se entregan: Corresponde al listado de bienes que son productos tangibles que se entregan a la población y que en conjunto generan cambio en los beneficiarios.</p> <p>6. Servicios que se entregan: Comprende el listado de servicios que se brindan a la población y que en conjunto, generan cambio en los beneficiarios.</p> <p>7. Lugar de entrega: Indicar el establecimiento o lugar donde se entregan los bienes o servicios a la población.</p> <p>8. Quien lo entrega: Describir quien entrega o proporciona los bienes y servicios, indicando el nivel de instrucción, especialidad o capacidad, que especifique claramente la característica del recurso humano que brinda los bienes y servicios a la población.</p> <p>9. Esquema de entrega: Es necesario describir cómo se proporciona el producto a la población, es decir, el número de sesiones, número de demostraciones, horas lectivas, períodos.</p> <p>10. Momento de entrega: Indicar el horario de atención a la ciudadanía. Consignar si existen horarios especiales para el área urbana o rural, indicando los días de atención, si se trata de un servicio a domicilio, kioscos o ferias indicar horario de visitas, atención o demostración.</p> <p>11. Diseño del producto: Quien diseña el producto, modalidad, entrega, y el protocolo.</p> <p>12. Provisión del producto: Unidades administrativas que prestan el bien o servicio a la población.</p> <p>13. Si hay evidencia, redactar el resultado final con los tres elementos 1. Qué (condición de interés) 2. Quienes (población objetivo) 3. Cambio (Incrementar, disminuir o mantener) 4. Tiempo y magnitud. Considerar que sería el Resultado estratégico</p> <p>14. Dentro de la cadena causal que influye en el resultado final, consignar el nombre del resultado intermedio (Qué, quienes, cambio, tiempo y magnitud) al que principalmente tiene mayor incidencia el producto que se está describiendo.</p> <p>15. Dentro de la cadena causal que influye en el resultado final, consignar el nombre del resultado inmediato (Qué, quienes, cambio, tiempo y magnitud) al que en forma directa tiene mayor eficacia el producto que se está desarrollando.</p> <p>16. Descripción: Indicar una descripción de la evidencia encontrada.</p> <p>17. No buscó evidencias: Seleccionar esta opción en caso de no haber buscado estudios que expliquen el grado de eficacia del producto para el logro del resultado.</p> <p>18. Se buscó pero no se identificó: Seleccionar esta opción en aquellos casos de que, no obstante de haber buscado evidencias, no se ubicaron fuentes de información de estudios que indiquen el grado de eficacia del producto sobre el resultado en desarrollo.</p> <p>19. Se buscó y se identificaron estudios: Esta opción se selecciona cuando se han identificado estudios que concluyen que el producto tiene un nivel de eficacia para conseguir el resultado identificado.</p>																		



PLAN OPERATIVO ANUAL -POA- 2015

Descripciones de actividades u obras presupuestarias

DESCRIPCION DE LA ESTRUCTURA PROGRAMATICA DE UCEE AÑO 2015:

PROGRAMA 14: CONSTRUCCION DE OBRA PÚBLICA.

Es la categoría programática a cargo de la Unidad de Construcción de Edificios del Estado -UCEE-, la cual forma parte de las políticas presupuestarias del Ministerio de Comunicaciones, Infraestructura y Vivienda, correspondiendo la **construcción, ampliación, rehabilitación y restauración** de obras que los distintos Ministerio del Estado solicitan.

Adicionalmente se indica en este documento del Plan Operativo Anual, que esta Unidad ejecutora no tiene un Subprograma a cargo, por lo cual aparece como **000 SIN SUBPROGRAMA.**

PROGRAMA 96: RECONSTRUCCION N-7

Es la categoría programática a cargo de la Unidad de Construcción de Edificios del Estado -UCEE-, la cual forma parte de las políticas presupuestarias del Ministerio de Comunicaciones, Infraestructura y Vivienda, correspondiendo la **Reposición de Edificios Educativos** que se afectaron en su infraestructura a raíz del sismo del 7 de noviembre de 2012, en los departamentos de de San Marcos, Suchitepéquez, Sololá, Totonicapán, Quetzaltenango, Quiché y Huehuetenango.

Adicionalmente se indica en este documento del Plan Operativo Anual, que esta Unidad Ejecutora no tiene un Subprograma a cargo, por lo cual aparece como **000 SIN SUBPROGRAMA.**



PLAN OPERATIVO ANUAL -POA- 2015

RED DE CATEGORIAS PROGRAMATICAS:

PROPUESTA A NIVEL DE OBRA

PROGRAMA 14:

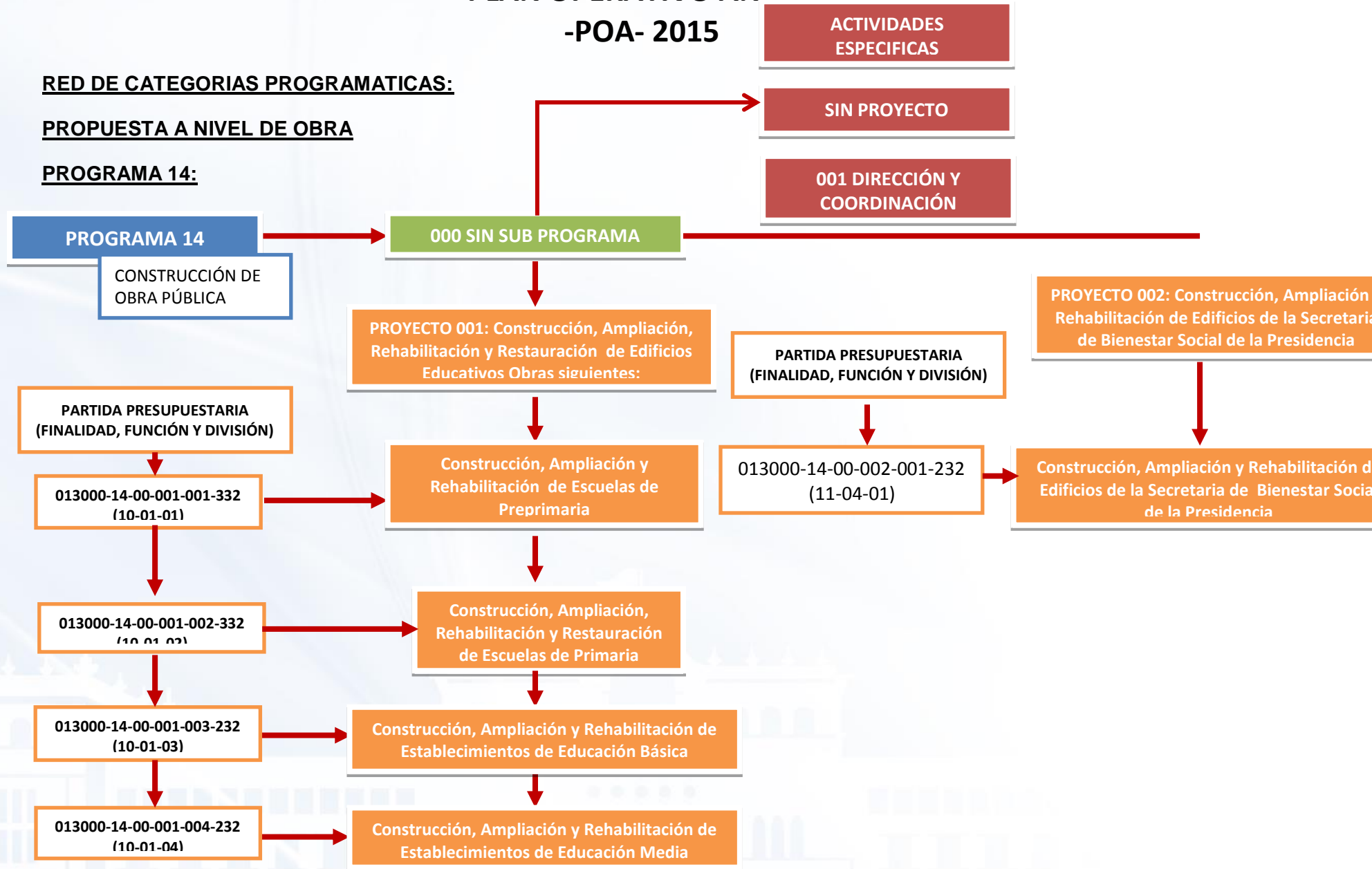



PLAN OPERATIVO ANUAL -POA- 2015

RED DE CATEGORIAS PROGRAMATICAS PROPUESTA A NIVEL DE OBRA

PROGRAMA 96:

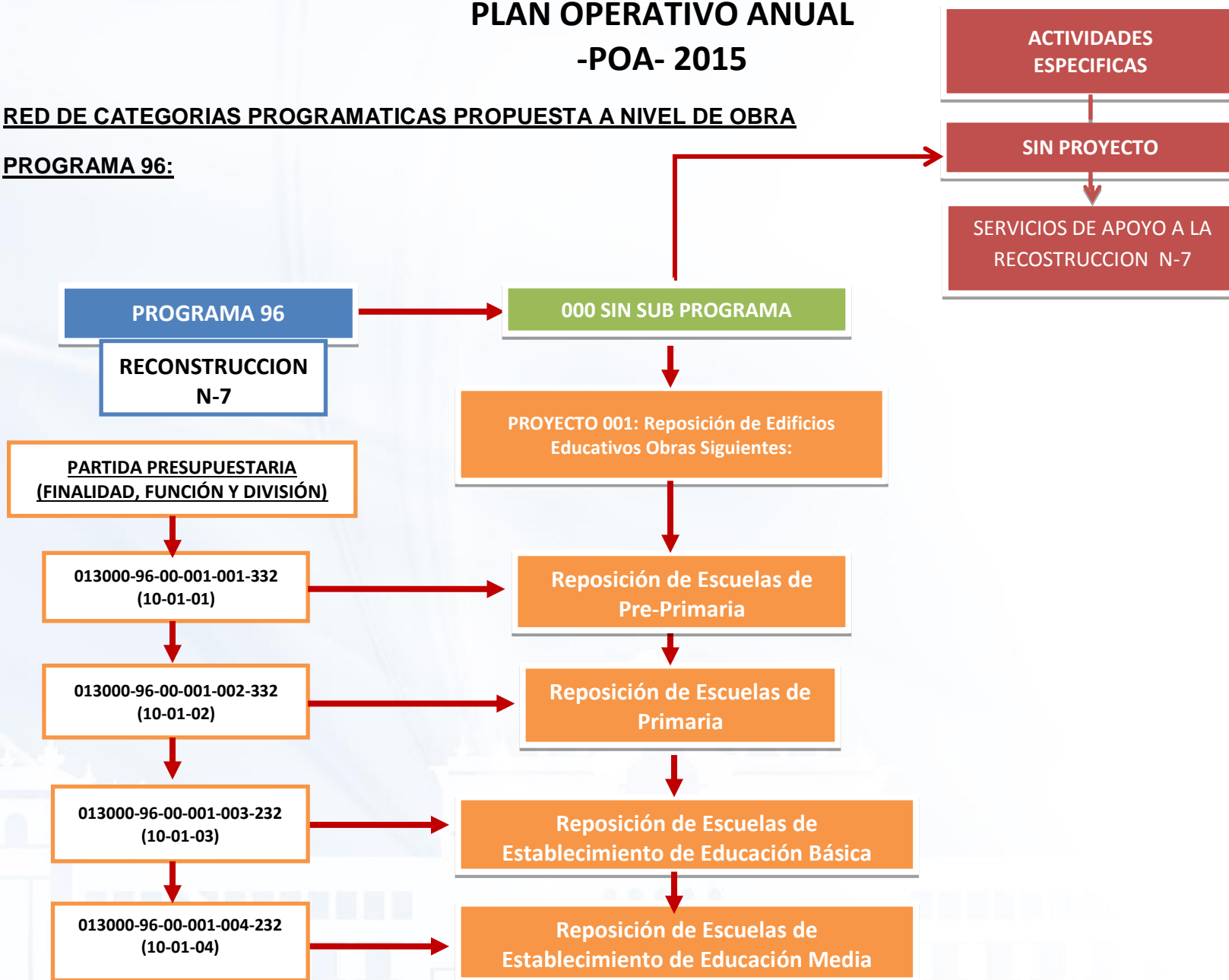



PLAN OPERATIVO ANUAL -POA- 2015

PROGRAMA 14: CONSTRUCCION DE OBRA PUBLICA:

ACTIVIDADES ESPECIFICAS: SIN PROYECTO

001 DIRECCION Y COORDINACION:

GRUPO 0: “SERVICIOS PERSONALES”:

Este Grupo comprende las erogaciones que la Unidad de Construcción de Edificios del Estado -UCEE- efectúa para sus trabajadores, en concepto de la retribución de los servicios personales prestados en relación de dependencia o sin ella, en los siguientes rubros:

- **Personal en Cargos Fijos:** Personal permanente, Complemento personal al salario del personal permanente, Complemento por antigüedad al personal permanente, Complemento por antigüedad al personal permanente y Complemento por antigüedad al personal permanente. Incluye complementos a bonos monetarios y complementos salariales creados, asignados y devengados no al 100%, conforme escala de bonos monetarios de la Oficina de Servicio Civil -ONSEC-.
- **Personal Temporal:** Personal supernumerario; Personal por contrato; Complemento por calidad profesional al personal temporal; Complementos específicos al personal temporal; y Otras remuneraciones de personal temporal.
- **Personal por Jornal y a Destajo:** Jornales, Complemento por antigüedad al personal por jornal; y Complementos específicos al personal por jornal. Incluye complementos a bonos monetarios y a complementos salariales creados, asignados y devengados no al 100%, conforme escala de bonos monetarios de la Oficina de Servicio Civil -ONSEC-.



PLAN OPERATIVO ANUAL -POA- 2015

- **Otras Prestaciones Relacionadas con Salarios:** Aguinaldo, Bonificaciones, Bonificación Anual (Bono 14), Bono Vacacional y otras.

GRUPO 100: “SERVICIOS NO PERSONALES”

Este Grupo comprende las erogaciones que la Unidad de Construcción de Edificios del Estado -UCEE- efectúa por servicios no personales, servicios públicos y privados, tales como:

- **Servicios Básicos:** Energía eléctrica; Agua; Telefonía; asimismo Correos y telégrafos.
- **Divulgación, Impresión y encuadernación:** Divulgación e información; é impresión, Encuadernación y reproducción.
- **Viáticos y Gastos Conexos:** Viáticos en el exterior; y Viáticos en el interior.
- **Transporte y Almacenaje:** Transporte de personas.
- **Arrendamientos y Derechos:** Arrendamiento de máquinas y equipos de oficina; Arrendamiento de medios de transporte; Arrendamiento de otras máquinas y equipo; y Derechos de bienes intangibles.
- **Mantenimiento y Reparación de Maquinaria y Equipo:** Mantenimiento y reparación de equipo de oficina; Mantenimiento y reparación de medios de transporte; Mantenimiento y reparación de equipo para comunicaciones; Mantenimiento y reparación de equipo de cómputo; y Mantenimiento y reparación de otras maquinarias y equipos.
- **Mantenimiento y Reparación de Obras e Instalaciones:** Mantenimiento y reparación de edificios; y Mantenimiento y reparación de instalaciones.
- **Servicios Técnicos y Profesionales:** Estudios, investigaciones y proyectos de factibilidad; Servicios jurídicos; Servicios de capacitación; Servicios de Ingeniería, Arquitectura y supervisión de obras; y Otros estudios y/o servicios, y
- **Otros Servicios no Personales:** Primas y gastos de seguros y fianzas; Impuestos, derechos y tasas; Servicios de atención y protocolo; Servicios de vigilancia; y Otros servicios no personales.



PLAN OPERATIVO ANUAL -POA- 2015

Erogaciones encaminadas al cumplimiento de los objetivos generales y específicos, así como la funcionalidad y mecanismos que contribuyan a la ejecución de los proyectos de infraestructura física de las dependencias del Estado, en beneficio del bien común en el año 2015.

GRUPO 2: “MATERIALES Y SUMINISTROS”

Este Grupo comprende las erogaciones que la Unidad de Construcción de Edificios del Estado -UCEE- efectúa por la adquisición de materiales y suministros consumibles como:

- **Alimentos y Productos Agropecuarios:** Alimentos para personas; Productos agroforestales, madera, corcho y sus manufacturas; y Otros alimentos y productos agropecuarios.
- **Minerales:** Otros minerales.
- **Textiles y Vestuario:** Hilados y Telas; Acabados textiles; Prendas de vestir; Otros textiles y vestuario.
- **Productos de Papel, Cartón e Impresos:** Papel de escritorio; Papeles comerciales, cartones y otros; Productos de papel o cartón;
- **Productos de Artes Gráficas;** Libros, revistas y periódicos; Especies timbradas y valores; y Otros productos de papel, cartón e impresos.
- **Productos de Cuero y Caucho:** Artículos de cuero; Llantas y neumáticos; Artículos de caucho; Otros productos de cuero y caucho.
- **Productos Químicos y Conexos:** Elementos y compuestos químicos; Combustibles y lubricantes; Insecticidas, fumigantes y similares; Productos medicinales y farmacéuticos; Tintes, pinturas y colorantes; Productos plásticos, nylon, vinil y P.V.C.; y Otros productos químicos y conexos.
- **Productos de Minerales no Metálicos:** Asbesto y yeso; y Otros Productos de minerales no metálicos.
- **Productos Metálicos:** Productos siderúrgicos; Productos metalúrgicos no férricos, Productos de metal; Estructuras metálicas acabadas; Herramientas menores; y Otros productos metálicos.
- **Otros Materiales y Suministros:** Útiles de oficina; Útiles de limpieza y productos sanitarios; Útiles educacionales y culturales; Útiles deportivos y recreativos; Útiles de cocina y comedor; Útiles, accesorios y materiales eléctricos; Accesorios y repuestos en general; y Otros materiales y suministros.



PLAN OPERATIVO ANUAL -POA- 2015

PROGRAMA 14: CONSTRUCCION DE OBRA PUBLICA:

SUBPROGRAMA 000: SIN SUBPROGRAMA:

ACTIVIDAD 1: DIRECCIÓN Y COORDINACIÓN: GRUPO 3: PROPIEDAD, PLANTA, EQUIPO E INTANGIBLES:

Tiene incluido el Renglón 324 el cual contempla el EQUIPO EDUCACIONAL, CULTURAL Y RECREATIVO.

La Unidad de Construcción de Edificios del Estado – UCEE – requiere atender la demanda de mobiliario escolar y equipo educacional para el Nivel Preprimaria y Primario. Dicha demanda está integrada por población estudiantil del área Urbana y Rural de los Departamentos que serán beneficiados según solicitud ingresada en esta Unidad, distribuidos en ocho regiones, con prioridad en los sectores de pobreza y extrema pobreza.

El equipo educacional, cultural y recreativo comprende el concepto de proveer mobiliario escolar para alumnos de los distintos establecimientos públicos del país que han sido solicitados a esta Unidad ejecutora con el Aval del Ministerio de Educación.

La demanda solicitada a UCEE es requerida a través del Ministerio de Comunicaciones, Infraestructura y Vivienda, Ministerio de Educación, Comités de Desarrollo Local o Comunal, Directores y maestros, entre otros, con Aval del Ministerio de Educación.



PLAN OPERATIVO ANUAL -POA- 2015

MOBILIARIO UCEE PROGRAMA 14 PARA EL POA 2015				
UNIDAD DE CONSTRUCCION DE EDIFICIOS DEL ESTADO				
No	Departamento	Estudiantes beneficiados con equipo educacional	Precio Unitario	Total
1	Guatemala	1100	Q170.00	Q187,000.00
2	El Progreso	450	Q170.00	Q76,500.00
3	Sacatepequez	250	Q170.00	Q42,500.00
4	Chimaltenango	250	Q170.00	Q42,500.00
5	Escuintla	250	Q170.00	Q42,500.00
6	Santa Rosa	450	Q170.00	Q76,500.00
7	Solola	250	Q170.00	Q42,500.00
8	Totonicapan	300	Q170.00	Q51,000.00
9	Quetzaltenango	600	Q170.00	Q102,000.00
10	Suchitepequez	300	Q170.00	Q51,000.00
11	Retalhuleu	300	Q170.00	Q51,000.00
12	San Marcos	300	Q170.00	Q51,000.00
13	Huehuetenango	300	Q170.00	Q51,000.00
14	Quiche	400	Q170.00	Q68,000.00
15	Baja Verapaz	600	Q170.00	Q102,000.00
16	Alta Verapaz	700	Q170.00	Q119,000.00
17	Peten	600	Q170.00	Q102,000.00
18	Izabal	500	Q170.00	Q85,000.00
19	Zacapa	600	Q170.00	Q102,000.00
20	Chiquimula	1100	Q170.00	Q187,000.00
21	Jalapa	800	Q170.00	Q136,000.00
22	Jutiapa	600	Q170.00	Q102,000.00
TOTAL		11000	Q170.00	Q1,870,000.00



PLAN OPERATIVO ANUAL -POA- 2015

PROYECTO 001: CONSTRUCCION, AMPLIACION, REHABILITACION Y RESTAURACION DE EDIFICIOS EDUCATIVOS:

OBRA 001: CONSTRUCCIÓN, AMPLIACIÓN Y REHABILITACIÓN DE ESCUELAS DE PRE-PRIMARIA:

Se encuentra integrado por un establecimiento educativo del Nivel Preprimaria ubicado en el departamento de Quetzaltenango. La atención de esta obra deriva del Aval otorgado por el Ente Rector del Ministerio de Educación a la Unidad de Construcción de Edificios del Estado -UCEE-. Esta institución ejecuta las construcciones por medio de procesos de Licitación o Cotización, según Ley y Reglamento de Contrataciones del Estado.

La demanda solicitada está integrada por población del área urbana y rural, con prioridad en los sectores de extrema pobreza, para contribuir a extender el campo de acción educativo disminuyendo el bajo índice de escolaridad y de analfabetismo. Asimismo se requiere incrementar el número de construcciones de edificios educativos estatales, contribuyendo así a generar nuevas fuentes de empleo en los departamentos de la República beneficiados.

La demanda solicitada a UCEE es requerida a través del Ministerio de Comunicaciones, Infraestructura y Vivienda, Ministerio de Educación, Comités de Desarrollo Local o Comunal, Directores y maestros, entre otros, con Aval del Ministerio de Educación.

OBRA 002: CONSTRUCCIÓN, AMPLIACIÓN, REHABILITACIÓN Y RESTAURACION DE ESCUELAS DE PRIMARIA:

Se incluyen establecimientos educativos de Nivel Primario de los departamentos de Guatemala, San Marcos, Quiché, Jutiapa, Sololá, Huehuetenango y Petén. La atención de estas obras deriva del Aval otorgado por el Ente Rector del Ministerio de Educación a la Unidad de Construcción de Edificios del Estado -UCEE-. Esta Unidad realiza la construcción por medio de concursos de Licitación o Cotización, según Ley y Reglamento de Contrataciones del Estado.



PLAN OPERATIVO ANUAL -POA- 2015

La demanda solicitada está integrada por población de los departamentos arriba indicados con prioridad en el sector de alto índice poblacional estudiantil, con el objeto de contribuir a extender el campo de acción educativa, disminuyendo el bajo índice de escolaridad y de analfabetismo. Asimismo se requiere incrementar el número de construcciones de edificios educativos estatales de Educación Primaria, contribuyendo así a generar nuevas fuentes de empleo en los departamentos de la República beneficiados.

La demanda solicitada a UCEE es requerida a través del Ministerio de Comunicaciones, Infraestructura y Vivienda, Ministerio de Educación, Comités de Desarrollo Local o Comunal, Directores y maestros, entre otros, con Aval del Ministerio de Educación.

OBRA 003: CONSTRUCCIÓN, AMPLIACIÓN Y REHABILITACIÓN DE ESTABLECIMIENTOS DE EDUCACION BASICA

Se encuentra integrado por un establecimiento educativo del Nivel Básico localizado en el departamento de Petén. La atención de esta obra deriva del Aval otorgado por el Ente Rector del Ministerio de Educación a la Unidad de Construcción de Edificios del Estado -UCEE-. Esta institución ejecuta las construcciones por medio de procesos de Licitación o Cotización, según Ley y Reglamento de Contrataciones del Estado.

La demanda solicitada está integrada por población del área urbana y rural, con prioridad en los sectores de extrema pobreza, para contribuir a extender el campo de acción educativo disminuyendo el bajo índice de escolaridad y de analfabetismo. Asimismo se requiere incrementar el número de construcciones de edificios educativos estatales, contribuyendo así a generar nuevas fuentes de empleo en los departamentos de la República beneficiados.

La demanda solicitada a UCEE es requerida a través del Ministerio de Comunicaciones, Infraestructura y Vivienda, Ministerio de Educación, Comités de Desarrollo Local o Comunal, Directores y maestros, entre otros, con Aval del Ministerio de Educación.



PLAN OPERATIVO ANUAL -POA- 2015

OBRA 004: CONSTRUCCIÓN, AMPLIACIÓN Y REHABILITACIÓN DE ESTABLECIMIENTOS DE EDUCACION MEDIA:

Se encuentra integrado por un establecimiento educativo del Nivel Medio, ubicado en el departamento de Quetzaltenango. La atención de esta obra deriva del Aval otorgado por el Ente Rector del Ministerio de Educación a la Unidad de Construcción de Edificios del Estado -UCEE-. La Unidad de Construcción de Edificios del Estado -UCEE- ejecuta las construcciones por medio de procesos de Licitación o Cotización, según Ley y Reglamento de Contrataciones del Estado.

La demanda solicitada está integrada por población del área urbana y rural, con prioridad en los sectores de extrema pobreza, para contribuir a extender el campo de acción educativo disminuyendo el bajo índice de escolaridad y de analfabetismo. Asimismo se requiere incrementar el número de construcciones de edificios educativos estatales, contribuyendo así a generar nuevas fuentes de empleo en los departamentos de la República beneficiados.

La demanda solicitada a UCEE es requerida a través del Ministerio de Comunicaciones, Infraestructura y Vivienda, Ministerio de Educación, Comités de Desarrollo Local o Comunal, Directores y maestros, entre otros, con Aval del Ministerio de Educación.



PLAN OPERATIVO ANUAL -POA- 2015

MATRIZ DE INVERSION DE OBRAS PROGRAMADAS A EJECUTAR EN EL AÑO 2015:

MINISTERIO DE COMUNICACIONES, INFRAESTRUCTURA Y VIVIENDA															
MATRIZ DE PROGRAMA DE INVERSIÓN															
No.	SNIP	NOMBRE DEL PROYECTO	NOMBRE DEL PACTO A ASOCIAR	Unidad de Medida	Monto de Meta			Ubicación geográfica		Población Beneficiaria		Fuente de Financiamiento			Meta Global (nombre del producto definido en la red de producción)
					2015	2016	2017	Departamento	Municipio	Hombres	Mujeres	Nombre de la Fuente /Modalidad	Fuente-Organismo-Correlativo	MONTO PROGRAMADO Q.	
1	150627	AMPLIACION ESCUELA PRIMARIA OFICIAL RURAL MIXTA, CASERIO CHUICULLIL, NAHUALA, SAN MARCOS	HAMBRE 0	1301 (METRO CUADRADO)	625			San Marcos	Nahuala	132	130	Ingresos corrientes	11-0000-0000	Q 2,000,000.00	Construcción, Ampliación y Rehabilitación de Escuelas de Primaria
2	150624	AMPLIACION ESCUELA PRIMARIA OFICIAL RURAL MIXTA, CASERIO CERRO PLATANAR, ALDEA LA CASACA, SAN ILDEFONSO IXTAHUACAN, HUEHUETENANGO	HAMBRE 0	1301 (METRO CUADRADO)	165			Huehuetenango	San Ildefonso Ixtahuacan	278	322	Ingresos corrientes	11-0000-0000	Q 529,412.00	Construcción, Ampliación y Rehabilitación de Escuelas de Primaria
3	150623	AMPLIACION ESCUELA PRIMARIA OFICIAL RURAL MIXTA, ALDEA CALTENAM, SAN MATEO IXTATAN, HUEHUETENANGO	HAMBRE 0	1301 (METRO CUADRADO)	219			Huehuetenango	San Mateo Ixtatan	75	75	Ingresos corrientes	11-0000-0000	Q 700,087.43	Construcción, Ampliación y Rehabilitación de Escuelas de Primaria
4	150625	AMPLIACION ESCUELA PRIMARIA OFICIAL RURAL MIXTA, ALDEA TUIXCOX, AGUACATAN, HUEHUETENANGO	HAMBRE 0	1301 (METRO CUADRADO)	261			Huehuetenango	Aguacatán	164	153	Ingresos corrientes	11-0000-0000	Q 835,588.00	Construcción, Ampliación y Rehabilitación de Escuelas de Primaria
5	150614	AMPLIACION ESCUELA PRIMARIA OFICIAL RURAL MIXTA, ALDEA TZUCUBAL, NAHUALA, SOLOLA	HAMBRE 0	1301 (METRO CUADRADO)	430			Sololá	Nahuala	252	229	Ingresos corrientes	11-0000-0000	Q 1,376,581.64	Construcción, Ampliación y Rehabilitación de Escuelas de Primaria
6	111507	AMPLIACIÓN ESCUELA PRIMARIA OFICIAL URBANA MIXTA COLONIA JERUSALÉN, ZONA 8, CIUDAD PERONIA, VILLA NUEVA, GUATEMALA.	HAMBRE 0	1301 (METRO CUADRADO)	1406	1406		Guatemala	Villa Nueva	123	83	Ingresos corrientes	11-0000-0000	Q 4,500,000.00	Construcción, Ampliación y Rehabilitación de Escuelas de Primaria
7	113758	AMPLIACIÓN ESCUELA PRIMARIA OFICIAL RURAL MIXTA EL JÍCARO, BOCA DEL MONTE, VILLA CANALES, GUATEMALA	HAMBRE 0	1301 (METRO CUADRADO)	1502			Guatemala	Villa Canales	650	600	Ingresos corrientes	11-0000-0000	Q 4,804,971.75	Construcción, Ampliación y Rehabilitación de Escuelas de Primaria



PLAN OPERATIVO ANUAL -POA- 2015

MINISTERIO DE COMUNICACIONES, INFRAESTRUCTURA Y VIVIENDA MATRIZ DE PROGRAMA DE INVERSIÓN															
No.	SNIP	NOMBRE DEL PROYECTO	NOMBRE DEL PACTO A ASOCIAR	Unidad de Medida	Monto de Meta			Ubicación geográfica		Población Beneficiaria		Fuente de Financiamiento			Meta Global (nombre del producto definido en la red de producción)
					2015	2016	2017	Departamento	Municipio	Hombres	Mujeres	Nombre de la Fuente /Modalidad	Fuente-Organismo-Correlativo	MONTO PROGRAMADO Q.	
8	133897	AMPLIACIÓN ESCUELA PRIMARIA OFICIAL URBANA MIXTA TIPO FEDERACION JOSE VITELIO RALON, SOLOLA, SOLOLA (RESTAURACION).	HAMBRE 0	1301 (METRO CUADRADO)	1115	557		Solola	Solola	684	639	Ingresos corrientes	11-0000-0000	Q 3,567,617.50	Construcción, Ampliación y Rehabilitación de Escuelas de Primaria
9	16730	AMPLIACIÓN ESCUELA PRIMARIA CASERÍO TIERRA BLANCA, ALDEA EXCHIMAL, AGUACATÁN, HUEHUETENANGO	HAMBRE 0	1301 (METRO CUADRADO)	435			Huehuetenango	Aguacatan	49	40	Ingresos corrientes	11-0000-0000	Q 1,391,825.59	Construcción, Ampliación y Rehabilitación de Escuelas de Primaria
10	33423	AMPLIACIÓN ESCUELA PRIMARIA OFICIAL RURAL MIXTA CASERÍO CHUVILLIL, SACAPULAS, QUICHÉ.	HAMBRE 0	1301 (METRO CUADRADO)	731			Quiche	Sacapulas	240	160	Ingresos corrientes	11-0000-0000	Q 2,338,427.72	Construcción, Ampliación y Rehabilitación de Escuelas de Primaria
11	7325	AMPLIACIÓN ESCUELA PRIMARIA OFICIAL RURAL MIXTA ALDEA EL BRAN, CONGUACO, JUTIAPA.	HAMBRE 0	1301 (METRO CUADRADO)	586			Jutiapa	Conguaco	121	90	Ingresos corrientes	11-0000-0000	Q 1,875,000.00	Construcción, Ampliación y Rehabilitación de Escuelas de Primaria
12	133890	CONSTRUCCIÓN INSTITUTO NACIONAL DE EDUCACIÓN BÁSICA BARRIO NORTE, SAN ANDRÉS, PETÉN.	HAMBRE 0	1301 (METRO CUADRADO)	1487			Peten	San Andres	114	54	Ingresos corrientes	11-0000-0000	Q 4,758,600.00	Construcción, Ampliación y Rehabilitación de Establecimientos de Educacion Basica
13	133899	AMPLIACIÓN INSTITUTO DIVERSIFICADO ESCUELA NACIONAL DE CIENCIAS COMERCIALES, COATEPEQUE, QUETZALTENANGO.	HAMBRE 0	1301 (METRO CUADRADO)	1536	1536		Quetzaltenango	Coatepeque	444	361	Ingresos corrientes	11-0000-0000	Q 4,915,927.50	Construcción, Ampliación y Rehabilitación de Establecimientos de Educacion Media
14	133887	AMPLIACIÓN ESCUELA PRIMARIA OFICIAL URBANA MIXTA, EDUARDO FION, SAN ANDRES, PETEN (RESTAURACION).	HAMBRE 0	1301 (METRO CUADRADO)	972			Peten	San Andres	165	105	Ingresos corrientes	11-0000-0000	Q 3,109,012.50	Construcción, Ampliación y Rehabilitación de Escuelas de Primaria



PLAN OPERATIVO ANUAL -POA- 2015

MINISTERIO DE COMUNICACIONES, INFRAESTRUCTURA Y VIVIENDA															
MATRIZ DE PROGRAMA DE INVERSIÓN															
No.	SNIP	NOMBRE DEL PROYECTO	NOMBRE DEL PACTO A ASOCIAR	Unidad de Medida	Monto de Meta			Ubicación geográfica		Población Beneficiaria		Fuente de Financiamiento			Meta Global (nombre del producto definido en la red de producción)
					2015	2016	2017	Departamento	Municipio	Hombres	Mujeres	Nombre de la Fuente /Modalidad	Fuente-Organismo-Correlativo	MONTO PROGRAMADO Q.	
15	150729	AMPLIACION ESCUELA PREPRIMARIA ESCUELA OFICIAL DE PARVULOS NO. 2 JESUS RODAS, CALLE C 0-57 ZONA 1, QUETZALTENANGO, QUETZALTENANGO	HAMBRE 0	1301 (METRO CUADRADO)	613			QUETZALTENANGO	QUETZALTENANGO	116	102	Ingresos corrientes	11-0000-0000	Q 1,960,000.00	Construcción, Ampliación y Rehabilitación de Escuelas de PrePrimaria
16	133898	AMPLIACIÓN ESCUELA PRIMARIA OFICIAL RURAL MIXTA CASERÍO OJO DE AGUA, ALDEA PIEDRA GRANDE, SAN PEDRO SACATEPEQUEZ, SAN MARCOS.	HAMBRE 0	1301 (METRO CUADRADO)	534			San Marcos	San Pedro Sacatepequez	114	83	Ingresos corrientes	11-0000-0000	Q 1,709,151.69	Construcción, Ampliación y Rehabilitación de Escuelas de Primaria
17	3999	AMPLIACIÓN ESCUELA PRIMARIA OFICIAL URBANA DE NIÑAS, MAGDALENA MÉRIDA DE MORALES, MALACATÁN, SAN MARCOS.	HAMBRE 0	1301 (METRO CUADRADO)	792			San Marcos	Malacatan	0	553	Ingresos corrientes	11-0000-0000	Q 2,535,186.06	Construcción, Ampliación y Rehabilitación de Escuelas de Primaria
18	150905	AMPLIACION ESCUELA PRIMARIA OFICIAL RURAL MIXTA, ALDEA SAN BARTOLOME BECERRA, ANTIGUA GUATEMALA, SACATEPEQUEZ	HAMBRE 0	1301 (METRO CUADRADO)	625			San Marcos	Malacatan	0	553	Ingresos corrientes	11-0000-0000	Q 2,000,000.00	Construcción, Ampliación y Rehabilitación de Escuelas de Primaria
19	148901	AMPLIACION ESCUELA PRIMARIA ESCUELA OFICIAL URBANA MIXTA NUESTRA REALIDAD, CODIGO UDI: 00-21-9499-43	HAMBRE 0	1301 (METRO CUADRADO)	419			Guatemala	Guatemala	202	188	Ingresos corrientes	11-0000-0000	Q 1,341,557.67	Construcción, Ampliación y Rehabilitación de Escuelas de Primaria



PLAN OPERATIVO ANUAL -POA- 2015

PROGRAMA 96: RECONSTRUCCION N-7:

SUBPROGRAMA 000: SIN SUBPROGRAMA:

ACTIVIDAD 1: SERVICIOS DE APOYO A LA RECONSTRUCCION: GRUPO 3: PROPIEDAD, PLANTA, EQUIPO E INTANGIBLES:

Tiene incluido el Renglón 324 el cual contempla el EQUIPO EDUCACIONAL, CULTURAL Y RECREATIVO.

La Unidad de Construcción de Edificios del Estado – UCEE – requiere atender la demanda de mobiliario escolar y equipo educacional para los establecimientos educativos a intervenir afectados por el Sismo N7. Dicha demanda está integrada por población estudiantil del área Urbana y Rural de los Departamentos afectados e intervenidas por esta Unidad.

El equipo educacional, cultural y recreativo comprende el concepto de proveer mobiliario escolar para alumnos de los distintos establecimientos públicos.



PLAN OPERATIVO ANUAL -POA- 2015

MOBILIARIO REQUERIDO PARA LOS ESTABLECIMIENTOS EDUCATIVOS A INTERVENIR POR EL PROGRAMA 96							
UNIDAD DE CONSTRUCCION DE EDIFICIOS DEL ESTADO							
No.	SNIP	NOMRE DEL PROYECTO	UDI	Departamento	Municipio	TOTAL DE MOBILIARIO	COSTO TOTAL
1	133372	REPOSICION ESCUELA PRIMARIA OFICIAL RURAL MIXTA MIGUEL ANGEL GORDILLO GUILLEN, CANTON CENTRAL, SAN ANTONIO HUISTA, HUEHUETENANGO. CÓDIGO UDI:13-24-1063-43	13-24-1063-43	HUEHUETENANGO	SAN ANTONIO HUISTA	287	
2	132570	REPOSICION ESCUELA PRIMARIA OFICIAL RURAL MIXTA, CASERIO TOJCHEC ALDEA PALAJACHUJ, SAN SEBASTIAN, HUEHUETENANGO. CÓDIGO UDI: 13-20-0965-43	13-20-0965-43	HUEHUETENANGO	SAN SEBASTIÁN HUEHUETENANGO	215	
3	138095	REPOSICION ESCUELA PRIMARIA OFICIAL URBANA MIXTA MARIO MENDEZ MONTENEGRO, CABECERA MUNICIPAL, TECTITAN, HUEHUETENANGO. CÓDIGO UDI: 13-21-0983-43	13-21-0983-43	HUEHUETENANGO	TECTITAN	406	
4	132563	REPOSICION ESCUELA PRIMARIA OFICIAL RURAL MIXTA, ALDEA CHIMUSINIQUE, HUEHUETENANGO, HUEHUETENANGO. CODIGO UDI: 13-01-0040-43	13-01-0040-43	HUEHUETENANGO	HUEHUETENANGO	375	
5	133375	REPOSICION ESCUELA PRIMARIA OFICIAL RURAL MIXTA, ALDEA SUCULIQUE, HUEHUETENANGO, HUEHUETENANGO. CÓDIGO UDI: 13-01-0018-43	13-01-0018-43	HUEHUETENANGO	HUEHUETENANGO	312	
6	132564	REPOSICION ESCUELA PRIMARIA OFICIAL RURAL MIXTA,ALDEA SAN JOSE IXCUNEN, LA DEMOCRACIA, HUEHUETENANGO. CODIGO UDI: 13-12-0621-43	13-12-0621-43	HUEHUETENANGO	LA DEMOCRACIA	328	
7	132571	REPOSICION ESCUELA PRIMARIA OFICIAL RURAL MIXTA, CANTÓN CHEOSH ALDEA AGUA CALIENTE , TECTITAN, HUEHUETENANGO. CÓDIGO UDI: 13-21-1479-43	13-21-1479-43	HUEHUETENANGO	TECTITAN	96	



PLAN OPERATIVO ANUAL -POA- 2015

MOBILIARIO REQUERIDO PARA LOS ESTABLECIMIENTOS EDUCATIVOS A INTERVENIR POR EL PROGRAMA 96							
UNIDAD DE CONSTRUCCION DE EDIFICIOS DEL ESTADO							
No.	SNIP	NOMRE DEL PROYECTO	UDI	Departamento	Municipio	TOTAL DE MOBILIARIO	COSTO TOTAL
8	132573	REPOSICION ESCUELA PRIMARIA OFICIAL URBANA MIXTA, CANTÓN TUISBOCHE ALDEA CHISTE, TECTITAN, HUEHUETENANGO. CÓDIGO UDI: 13-21-1481-43	13-21-1481-43	HUEHUETENANGO	TECTITAN	80	
9	132574	REPOSICION ESCUELA PRIMARIA OFICIAL RURAL MIXTA, BARRIO NARANJALES, TECTITAN, HUEHUETENANGO. CÓDIGO UDI: 13-21-0019-43	13-21-0019-43	HUEHUETENANGO	TECTITAN	11	
10	133368	REPOSICION ESCUELA PRIMARIA OFICIAL RURAL MIXTA, CASERIO BUENA VISTA, ALDEA EL MAZANILLO, CHIANTLA, HUEHUETENANGO. CÓDIGO UDI: 13-02-0121-43	13-02-0121-43	HUEHUETENANGO	CHIANTLA	19	
11	133373	REPOSICION ESCUELA PRIMARIA OFICIAL RURAL MIXTA, CASERIO SAN JOSE LA CIENAGA, ALDEA CANCHOCAL I, SAN JUAN IXCOY, HUEHUETENANGO. CÓDIGO UDI: 13-23-0017-43	13-23-0017-43	HUEHUETENANGO	SAN JUAN IXCOY	52	
12	132569	REPOSICION ESCUELA PRIMARIA OFICIAL RURAL MIXTA, CASERIO CHINCHILLA ALDEA TZABAL, SAN SEBASTIAN, HUEHUETENANGO. CÓDIGO UDI: 13-20-0964-43	13-20-0964-43	HUEHUETENANGO	SAN SEBASTIAN HUEHUETENANGO	108	
13	138206	REPOSICION ESCUELA PRIMARIA OFICIAL RURAL MIXTA, ALDEA QUIAJOLA, SAN SEBASTIAN HUEHUETENANGO, HUEHUETENANGO. CODIGO UDI: 13-20-0970-43	13-20-0970-43	HUEHUETENANGO	SAN SEBASTIÁN HUEHUETENANGO	284	
14	132562	REPOSICION ESCUELA PRIMARIA OFICIAL RURAL MIXTA CANTON LO DE CHAVEZ ALDEA OCUBILA, HUEHUETENANGO, HUEHUETENANGO. CÓDIGO UDI: 13-01-0046-43	13-01-0046-43	HUEHUETENANGO	HUEHUETENANGO	86	



PLAN OPERATIVO ANUAL -POA- 2015

MOBILIARIO REQUERIDO PARA LOS ESTABLECIMIENTOS EDUCATIVOS A INTERVENIR POR EL PROGRAMA 96							
UNIDAD DE CONSTRUCCION DE EDIFICIOS DEL ESTADO							
No.	SNIP	NOMRE DEL PROYECTO	UDI	Departamento	Municipio	TOTAL DE MOBILIARIO	COSTO TOTAL
15	132565	REPOSICION ESCUELA PRIMARIA OFICIAL RURAL MIXTA,ALDEA PANILLA, MALACATANCITO, HUEHUETENANGO. CÓDIGO UDI: 13-03-0188-43	13-03-0188-43	HUEHUETENANGO	MALACATANCITO	80	
16	138185	REPOSICION INSTITUTO BASICO NACIONAL DE EDUCACION TELESECUNDARIA, ALDEA TOJCHIGUEL SANTA BARBARA, HUEHUETENANGO. CODIGO UDI: 13-10-6196-45	13-10-6196-45	HUEHUETENANGO	SANTA BARBARA	61	
17	132561	REPOSICION ESCUELA PRIMARIA OFICIAL RURAL MIXTA ALDEA SAN LORENZO, HUEHUETENANGO, HUEHUETENANGO. CODIGO UDI: 13-01-0032-43	13-01-0032-43	HUEHUETENANGO	HUEHUETENANGO	231	
18	132568	REPOSICION ESCUELA PRIMARIA OFICIAL URBANA MIXTA (EDIFICIO PRINCIPAL), SAN JUAN ATITÁN HUEHUETENANGO. CODIGO UDI: 13-16-0775-43	13-16-0775-43	HUEHUETENANGO	SAN JUAN ATITÁN	857	
Total HUEHUETENANGO					Q170.00	3888	Q660,960.00



PLAN OPERATIVO ANUAL -POA- 2015

MOBILIARIO REQUERIDO PARA LOS ESTABLECIMIENTOS EDUCATIVOS A INTERVENIR POR EL PROGRAMA 96							
UNIDAD DE CONSTRUCCION DE EDIFICIOS DEL ESTADO							
No.	SNIP	NOMRE DEL PROYECTO	UDI	Departamento	Municipio	TOTAL DE MOBILIARIO	COSTO TOTAL
1	132695	REPOSICION ESCUELA PRIMARIA OFICIAL RURAL MIXTA CANTÓN TUILCANABAJ, CONCEPCIÓN CHIQUIRICHAPA, QUETZALTENANGO. CODIGO UDI: 09-11-0349-43	09-11-0349-43	QUETZALTENANGO	CONCEPCIÓN CHIQUIRICHAPA	127	
2	132715	REPOSICION ESCUELA PRIMARIA OFICIAL RURAL MIXTA CASERIO TOJ WABIL, PALESTINA DE LOS ALTOS, QUETZALTENANGO. CODIGO UDI: 09-24-0016-43	09-24-0016-43	QUETZALTENANGO	PALESTINA DE LOS ALTOS	138	
3	133302	REPOSICION ESCUELA PRIMARIA OFICIAL RURAL MIXTA, CASERIO PUEBLO NUEVO, SAN JUAN OSTUNCALCO, QUETZALTENANGO. CÓDIGO UDI: 09-09-0314-43	09-09-0314-43	QUETZALTENANGO	SAN JUAN OSTUNCALCO	247	
4	132579	REPOSICION ESCUELA PRIMARIA OFICIAL URBANA MIXTA, OSCAR DE LEON PALACIOS, 1A. AVE. ENTRE 8A. Y 9A. CALLES ZONA 1, COATEPEQUE, QUETZALTENANGO. CODIGO UDI: 09-20-0580-43	09-20-0580-43	QUETZALTENANGO	COATEPEQUE	571	
5	132580	REPOSICION ESCUELA PRIMARIA OFICIAL RURAL MIXTA, ALDEA SAN VICENTE PACAYA, COATEPEQUE, QUETZALTENANGO. CODIGO UDI: 09-20-0610-43	09-20-0610-43	QUETZALTENANGO	COATEPEQUE	460	
6	132697	REPOSICION ESCUELA PRIMARIA OFICIAL RURAL MIXTA, BARRIO SAN MARCOS, CONCEPCIÓN CHIQUIRICHAPA, QUETZALTENANGO. CÓDIGO UDI: 09-11-2757-43	09-11-2757-43	QUETZALTENANGO	CONCEPCIÓN CHIQUIRICHAPA	250	
7	138235	REPOSICION ESCUELA PRIMARIA OFICIAL RURAL MIXTA, ALDEA TUIPOX CONCEPCIÓN CHIQUIRICHAPA, QUETZALTENANGO. CÓDIGO UDI: 09-11-0352-43	09-11-0352-43	QUETZALTENANGO	CONCEPCIÓN CHIQUIRICHAPA	218	
8	138240	REPOSICION ESCUELA PRIMARIA OFICIAL RURAL MIXTA, ALDEA LOS DURAZNALES, CONCEPCIÓN CHIQUIRICHAPA, QUETZALTENANGO. CÓDIGO UDI: 09-11-2734-43	09-11-2734-43	QUETZALTENANGO	CONCEPCIÓN CHIQUIRICHAPA	120	



PLAN OPERATIVO ANUAL -POA- 2015

MOBILIARIO REQUERIDO PARA LOS ESTABLECIMIENTOS EDUCATIVOS A INTERVENIR POR EL PROGRAMA 96							
UNIDAD DE CONSTRUCCION DE EDIFICIOS DEL ESTADO							
No.	SNIP	NOMRE DEL PROYECTO	UDI	Departamento	Municipio	TOTAL DE MOBILIARIO	COSTO TOTAL
9	132714	REPOSICION ESCUELA PRIMARIA OFICIAL RURAL MIXTA CASERIO LOS MIRANDA, ALDEA EL CARMEN, PALESTINA DE LOS ALTOS, QUETZALTENANGO. CODIGO UDI: 09-24-0023-43	09-24-0023-43	QUETZALTENANGO	PALESTINA DE LOS ALTOS	80	
10	132716	REPOSICION ESCUELA PRIMARIA OFICIAL RURAL MIXTA CASERIO LOS ALONZO NUEVA LINDA, PALESTINA DE LOS ALTOS, QUETZALTENANGO. CÒDIGO UDI: 09-24-0914-43	09-24-0914-43	QUETZALTENANGO	PALESTINA DE LOS ALTOS	114	
11	132718	REPOSICION ESCUELA PRIMARIA OFICIAL RURAL MIXTA CASERIO EL SOCORRO, PALESTINA DE LOS ALTOS, QUETZALTENANGO. CÒDIGO UDI: 09-24-0733-43	09-24-0733-43	QUETZALTENANGO	PALESTINA DE LOS ALTOS	114	
12	133333	REPOSICION ESCUELA PRIMARIA OFICIAL URBANA PARA VARONES, FRANCISCO MUÑOZ , 1RA. CALLE 12-25 ZONA 3, QUETZALTENANGO, QUETZALTENANGO. CÒDIGO UDI: 09-01-0052-43	09-01-0052-43	QUETZALTENANGO	QUETZALTENANGO	461	
13	132723	REPOSICION ESCUELA PRIMARIA OFICIAL RURAL MIXTA ALDEA LA VICTORIA, SAN JUAN OSTUNCALCO, QUETZALTENANGO. CÒDIGO UDI: 09-09-0313-43	09-09-0313-43	QUETZALTENANGO	SAN JUAN OSTUNCALCO	565	
14	132725	REPOSICION ESCUELA PRIMARIA OFICIAL RURAL MIXTA SECTOR EL MANANTIAL, ALDEA LA VICTORIA , SAN JUAN OSTUNCALCO, QUETZALTENANGO. CÒDIGO UDI: 09-09-0054-43	09-09-0054-43	QUETZALTENANGO	SAN JUAN OSTUNCALCO	61	
15	132696	REPOSICION INSTITUTO BASICO POR COOPERATIVA, BARRIO SAN MARCOS, CONCEPCIÓN CHIQUIRICHAPA, QUETZALTENANGO. CÒDIGO UDI: 09-11-0815-45	09-11-0815-45	QUETZALTENANGO	CONCEPCIÓN CHIQUIRICHAPA	348	
16	138245	REPOSICION ESCUELA PRIMARIA OFICIAL RURAL MIXTA, ALDEA SIGUILA, SAN JUAN OSTUNCALCO, QUETZALTENANGO. CÒDIGO UDI: 09-09-0316-43	09-09-0316-43	QUETZALTENANGO	SAN JUAN OSTUNCALCO	111	



PLAN OPERATIVO ANUAL -POA- 2015

MOBILIARIO REQUERIDO PARA LOS ESTABLECIMIENTOS EDUCATIVOS A INTERVENIR POR EL PROGRAMA 96							
UNIDAD DE CONSTRUCCION DE EDIFICIOS DEL ESTADO							
No.	SNIP	NOMRE DEL PROYECTO	UDI	Departamento	Municipio	TOTAL DE MOBILIARIO	COSTO TOTAL
17	132727	REPOSICION ESCUELA PRIMARIA OFICIAL RURAL MIXTA , ALDEA SANTA ANITA, SAN MARTIN SACATEPEQUEZ , QUETZALTENANGO. CÓDIGO UDI: 09-12-0357-43	09-12-0357-43	QUETZALTENANGO	SAN MARTIN SACATEPEQUEZ	58	
18	132728	REPOSICION ESCUELA PRIMARIA OFICIAL RURAL MIXTA ,ALDEA LA CUMBRE CASERIO TUIPIC , SAN MARTIN SACATEPEQUEZ , QUETZALTENANGO. CÓDIGO UDI: 09-12-0013-43	09-12-0013-43	QUETZALTENANGO	SAN MARTIN SACATEPEQUEZ	32	
19	132730	REPOSICION ESCUELA PRIMARIA OFICIAL RURAL MIXTA CASERIO PACACHE ALDEA LA UNION, SIBILIA, QUETZALTENANGO. CÓDIGO UDI: 09-05-0248-43	09-05-0248-43	QUETZALTENANGO	SIBILIA	24	
20	133304	REPOSICION ESCUELA PRIMARIA OFICIAL RURAL MIXTA, ALDEA CHUICABAL, CASERIO LA COLONIA CHIQUITA, SIBILIA, QUETZALTENANGO. CÓDIGO UDI: 09-05-0009-43	09-05-0009-43	QUETZALTENANGO	SIBILIA	65	
21	132732	REPOSICION ESCUELA PRIMARIA OFICIAL URBANA MIXTA FRAY BARTOLOME DE LAS CASAS, CANTON EL CALVARIO,ZUNIL,QUETZALTENANGO.(JORNADA MATUTINA) CÓDIGO UDI: 09-16-0430-43	09-16-0430-43	QUETZALTENANGO	ZUNIL	425	
22	133328	REPOSICION ESCUELA PRIMARIA OFICIAL RURAL MIXTA, SECTOR CENTRO ESTANCIA DE LA CRUZ, ZUNIL, QUETZALTENANGO. CÒDIGO UDI: 09-16-0435-43	09-16-0435-43	QUETZALTENANGO	ZUNIL	226	
23	132690	REPOSICION ESCUELA PRIMARIA OFICIAL RURAL MIXTA BARRIO SAN MIGUEL, COLOMBA COSTA CUCA, QUETZALTENANGO. CÓDIGO UDI: 09-17-0022-43	09-17-0022-43	QUETZALTENANGO	COLOMBA COSTA CUCA	128	
24	132691	REPOSICION ESCUELA PRIMARIA OFICIAL RURAL MIXTA ALDEA EL PENSAMIENTO, COLOMBA COSTA CUCA, QUETZALTENANGO. CÓDIGO UDI: 09-12-0357-43	09-17-3617-43	QUETZALTENANGO	COLOMBA COSTA CUCA	341	



PLAN OPERATIVO ANUAL -POA- 2015

MOBILIARIO REQUERIDO PARA LOS ESTABLECIMIENTOS EDUCATIVOS A INTERVENIR POR EL PROGRAMA 96							
UNIDAD DE CONSTRUCCION DE EDIFICIOS DEL ESTADO							
No.	SNIP	NOMRE DEL PROYECTO	UDI	Departamento	Municipio	TOTAL DE MOBILIARIO	COSTO TOTAL
25	133287	REPOSICION ESCUELA PRIMARIA OFICIAL URBANA MIXTA, ANGELNA YDIGORAS FUENTES, CALLE PRINCIPAL DIAGONAL 4-49 Z.2, COLOMBA COSTA CUCA, QUETZALTENANGO. CÓDIGO UDI: 09-17-2377-43	09-17-2377-43	QUETZALTENANGO	COLOMBA	673	
26	138220	REPOSICION ESCUELA PRIMARIA OFICIAL RURAL MIXTA, COLOMBA COSTA CUCA, QUETZALTENANGO. CODIGO UDI: 09-17-0449-43	09-17-0449-43	QUETZALTENANGO	COLOMBA COSTA CUCA	167	
27	138241	REPOSICION ESCUELA PRIMARIA OFICIAL RURAL MIXTA, CANTÓN SANTA RITA, FLORES COSTA CUCA, QUETZALTENANGO. CÓDIGO UDI: 09-22-0006-43	09-22-0006-43	QUETZALTENANGO	FLORES COSTA CUCA	370	
28	132702	REPOSICION ESCUELA PRIMARIA OFICIAL URBANA MIXTA REGIONAL ROCAEL CASTILLO MALDONADO, FLORES COSTA CUCA, QUETZALTENANGO. CÓDIGO UDI: 09-22-0698-43	09-22-0698-43	QUETZALTENANGO	FLORES COSTA CUCA	386	
29	132704	REPOSICION ESCUELA PRIMARIA OFICIAL RURAL MIXTA ALDEA BARRIOS, FLORES COSTA CUCA, QUETZALTENANGO.	09-22-0700-43	QUETZALTENANGO	FLORES COSTA CUCA	142	
30	132705	REPOSICION ESCUELA PRIMARIA OFICIAL RURAL MIXTA ALDEA LOS PAZ, FLORES COSTA CUCA, QUETZALTENANGO. CÓDIGO UDI: 09-22-0707-43	09-22-0707-43	QUETZALTENANGO	FLORES COSTA CUCA	201	
31	132707	REPOSICION ESCUELA PRIMARIA OFICIAL RURAL MIXTA ALDEA SEQUIVILLA, FLORES COSTA CUCA, QUETZALTENANGO. CÓDIGO UDI: 09-22-0699-43	09-22-0699-43	QUETZALTENANGO	FLORES COSTA CUCA	160	
32	132709	REPOSICION ESCUELA PRIMARIA OFICIAL RURAL MIXTA CASERÍO BENDICIÓN DE DIOS, FLORES COSTA CUCA, QUETZALTENANGO. CÓDIGO UDI: 09-22-4112-43	09-22-4112-43	QUETZALTENANGO	FLORES COSTA CUCA	109	



PLAN OPERATIVO ANUAL -POA- 2015

MOBILIARIO REQUERIDO PARA LOS ESTABLECIMIENTOS EDUCATIVOS A INTERVENIR POR EL PROGRAMA 96							
UNIDAD DE CONSTRUCCION DE EDIFICIOS DEL ESTADO							
No.	SNIP	NOMRE DEL PROYECTO	UDI	Departamento	Municipio	TOTAL DE MOBILIARIO	COSTO TOTAL
33	138137	REPOSICION ESCUELA PRIMARIA OFICIAL RURAL MIXTA, SAN JUAN DEL RÍO, VILLA HERMOSA, FLORES COSTA CUCA, QUETZALTENANGO. CODIGO UDI: 09-22-0008-43	09-22-0008-43	QUETZALTENANGO	FLORES COSTA CUCA	225	
34	132710	REPOSICION ESCUELA PRIMARIA OFICIAL RURAL MIXTA CASERIO GUADALUPE, GENOVA, QUETZALTENANGO. CODIGO UDI: 09-21-0673-43	09-21-0673-43	QUETZALTENANGO	GENOVA	295	
35	132575	REPOSICION ESCUELA PRIMARIA OFICIAL URBANA MIXTA, ALDEA XEUL, ALMOLONGA, QUETZALTENANGO. CODIGO UDI: 09-13-0005-43	09-13-0005-43	QUETZALTENANGO	ALMOLONGA	108	
36	132576	REPOSICION ESCUELA PRIMARIA OFICIAL RURAL MIXTA, ALDEA CHORJALE SECTOR LOS LOPEZ, CABRICAN, QUETZALTENANGO. CÓDIGO UDI: 09-06-0260-43	09-06-0260-43	QUETZALTENANGO	CABRICAN	237	
37	132577	REPOSICION ESCUELA PRIMARIA OFICIAL RURAL MIXTA, ALDEA LA RANCHERA, CABRICAN, QUETZALTENANGO. CÓDIGO UDI: 09-06-0275-43	09-06-0275-43	QUETZALTENANGO	CABRICAN	100	
38	133274	REPOSICION ESCUELA PRIMARIA FICIAL RURAL MIXTA, CASERIO BUENA VISTA ALDEA LOS CORRALES , CABRICAN, QUETZALTENANGO. CÓDIGO UDI: 09-06-0846-43	09-06-0846-43	QUETZALTENANGO	CABRICAN	96	
39	133275	REPOSICION ESCUELA PRIMARIA OFICIAL RURAL MIXTA, CASERIO TUAJLAJ ALDEA EL CHORJALE, CABRICAN, QUETZALTENANGO. CÓDIGO UDI: 09-06-0273-43	09-06-0273-43	QUETZALTENANGO	CABRICAN	45	
40	133277	REPOSICION ESCUELA PRIMARIA OFICIAL RURAL MIXTA, CASERIO BUENA VISTA LA VEGA, CABRICAN, QUETZALTENANGO. CÓDIGO UDI: 09-06-0016-43	09-06-0016-43	QUETZALTENANGO	CABRICAN	77	



PLAN OPERATIVO ANUAL -POA- 2015

MOBILIARIO REQUERIDO PARA LOS ESTABLECIMIENTOS EDUCATIVOS A INTERVENIR POR EL PROGRAMA 96							
UNIDAD DE CONSTRUCCION DE EDIFICIOS DEL ESTADO							
No.	SNIP	NOMRE DEL PROYECTO	UDI	Departamento	Municipio	TOTAL DE MOBILIARIO	COSTO TOTAL
41	133279	REPOSICION ESCUELA PRIMARIA OFICIAL RURAL MIXTA, CASERIO LAS MANZANAS, CABRICAN, QUETZALTENANGO. CÓDIGO UDI: 09-06-0276-43	09-06-0276-43	QUETZALTENANGO	CABRICAN	31	
42	132578	REPOSICION ESCUELA PRIMARIA OFICIAL RURAL MIXTA, CANTON XETALBIJOJ, CAJOLÁ, QUETZALTENANGO. CÓDIGO UDI: 09-07-0284-43	09-07-0284-43	QUETZALTENANGO	CAJOLÁ	324	
43	132711	REPOSICION ESCUELA PRIMARIA OFICIAL RURAL MIXTA CASERIO LA LOMA, ALDEA VIXBEN, HUITAN, QUETZALTENANGO. CÓDIGO UDI: 09-15-0424-43	09-15-0424-43	QUETZALTENANGO	HUITAN	120	
44	132713	REPOSICION ESCUELA PRIMARIA OFICIAL RURAL MIXTA SECTOR PIMUT CENTRO, CANTON LA CUMBRE, OLINTEPEQUE, QUETZALTENANGO. CÓDIGO UDI: 09-03-0009-43	09-03-0009-43	QUETZALTENANGO	OLINTEPEQUE	191	
45	132724	REPOSICION ESCUELA PRIMARIA OFICIAL RURAL MIXTA ADAN MOLINA ESCOBAR, ALDEA BUENA VISTA, SAN JUAN OSTUNCALCO, QUETZALTENANGO. CÓDIGO:09-09-0319-43	09-09-0319-43	QUETZALTENANGO	SAN JUAN OSTUNCALCO	306	
46	132726	REPOSICION ESCUELA PRIMARIA OFICIAL URBANA MIXTA JOSÉ RAMON OVANDO, 2A. AVENIDA 7-55 ZONA 2, SAN JUAN OSTUNCALCO, QUETZALTENANGO. CÓDIGO UDI: 09-09-3084-43	09-09-3084-43	QUETZALTENANGO	SAN JUAN OSTUNCALCO	162	
47	132721	REPOSICION ESCUELA PRIMARIA OFICIAL RURAL MIXTA CASERIO LOS MENDEZ ALDEA LA ESPERANZA, SAN JUAN OSTUNCALCO,	09-09-2697-43	QUETZALTENANGO	SAN JUAN OSTUNCALCO	52	
48	132720	REPOSICION ESCUELA PRIMARIA OFICIAL RURAL MIXTA CASERIO LOS ROMERO, SAN JUAN OSTUNCALCO, QUETZALTENANGO. CODIGO UDI: 09-09-0013-43	09-09-0013-43	QUETZALTENANGO	SAN JUAN OSTUNCALCO	262	



PLAN OPERATIVO ANUAL -POA- 2015

MOBILIARIO REQUERIDO PARA LOS ESTABLECIMIENTOS EDUCATIVOS A INTERVENIR POR EL PROGRAMA 96							
UNIDAD DE CONSTRUCCION DE EDIFICIOS DEL ESTADO							
No.	SNIP	NOMRE DEL PROYECTO	UDI	Departamento	Municipio	TOTAL DE MOBILIARIO	COSTO TOTAL
49	132698	REPOSICION ESCUELA PRIMARIA OFICIAL URBANA MIXTA 25 DE JUNIO, 5 AV. 6-65 ZONA 1, EL PALMAR, QUETZALTENANGO. CÓDIGO UDI: 09-19-0534-43	09-19-0534-43	QUETZALTENANGO	EL PALMAR	727	
50	133332	REPOSICION ESCUELA PRIMARIA OFICIAL URBANA MIXTA, VICENTE R SANCHEZ, PLAZUELA EL CALVARIO ZONA 1, QUETZALTENANGO, QUETZALTENANGO. CÓDIGO UDI: 09-01-0051-43	09-01-0051-43	QUETZALTENANGO	QUETZALTENANGO	226	
51	133332	REPOSICION ESCUELA PRIMARIA OFICIAL URBANA MIXTA, VICENTE R SANCHEZ, PLAZUELA EL CALVARIO ZONA 1, QUETZALTENANGO, QUETZALTENANGO. CÓDIGO UDI: 09-01-0051-43	09-01-0051-43	QUETZALTENANGO	QUETZALTENANGO	42	
52	133278	REPOSICION ESCUELA PRIMARIA OFICIAL RURAL MIXTA, LOS CEBOLLINES, CABRICAN, QUETZALTENANGO. CÓDIGO UDI: 09-06-0011-43	09-06-0011-43	QUETZALTENANGO	CABRICAN	22	
53	132706	REPOSICION ESCUELA PREPRIMARIA OFICIAL URBANA DE PARVULOS, FLORES COSTA CUCA, QUETZALTENANGO. CÓDIGO UDI: 09-22-0697-42	09-22-0697-42	QUETZALTENANGO	FLORES COSTA CUCA	130	
54	138244	REPOSICION ESCUELA PRIMARIA OFICIAL RURAL MIXTA , ALDEA EL MANANTIAL, FLORES COSTA CUCA, QUETZALTENANGO. CÓDIGO UDI: 09-22-0704-43	09-22-0704-43	QUETZALTENANGO	FLORES COSTA CUCA	159	
55	132719	REPOSICION ESCUELA PRIMARIA OFICIAL URBANA MIXTA RAFAEL LANDIVAR, 2 CALLE 2-43 ZONA 1, PALESTINA DE LOS ALTOS, QUETZALTENANGO CÓDIGO UDI: 09-24-0730-43	09-24-0730-43	QUETZALTENANGO	PALESTINA DE LOS ALTOS	459	
56	132722	REPOSICION ESCUELA PRIMARIA OFICIAL RURAL MIXTA CASERIO LAS LAGUNAS CUACHES, SAN JUAN OSTUNCALCO, QUETZALTENANGO. CÓDIGO UDI: 09-09-0323-43	09-09-0323-43	QUETZALTENANGO	SAN JUAN OSTUNCALCO	225	



PLAN OPERATIVO ANUAL -POA- 2015

MOBILIARIO REQUERIDO PARA LOS ESTABLECIMIENTOS EDUCATIVOS A INTERVENIR POR EL PROGRAMA 96							
UNIDAD DE CONSTRUCCION DE EDIFICIOS DEL ESTADO							
No.	SNIP	NOMRE DEL PROYECTO	UDI	Departamento	Municipio	TOTAL DE MOBILIARIO	COSTO TOTAL
57	138246	REPOSICION ESCUELA PRIMARIA OFICIAL RURAL MIXTA, BARRIO EL CALVARIO, SAN JUAN OSTUNCALCO, QUETZALTENANGO. CÓDIGO UDI: 09-09-0019-43	09-09-0019-43	QUETZALTENANGO	SAN JUAN OSTUNCALCO,	182	
58	131621	REPOSICION ESCUELA PRIMARIA OFICIAL RURAL MIXTA, ALDEA XACANA, CABRICAN, QUETZALTENANGO. CÓDIGO UDI: 09-06-0259-43	09-06-0259-43	QUETZALTENANGO	CABRICAN	123	
59	132731	REPOSICION ESCUELA PRIMARIA OFICIAL RURAL MIXTA ALDEA PIEDRA GRANDE, SIBILIA, QUETZALTENANGO. CÓDIGO UDI: 09-05-0243-43	09-05-0243-43	QUETZALTENANGO	SIBILIA	80	
60	133303	REPOSICION ESCUELA PRIMARIA OFICIAL URBANA MIXTA, 2A. AVENIDA 2-41 ZONA 1, SIBILA, QUETZALTENANGO. CÓDIGO UDI: 09-05-0234-43	09-05-0234-43	QUETZALTENANGO	SIBILIA	173	
Total QUETZALTENANGO					Q170.00	12671	Q2,154,070.00



PLAN OPERATIVO ANUAL -POA- 2015

No.	SNIP	NOMRE DEL PROYECTO	UDI	Departamento	Municipio	TOTAL DE MOBILIARIO	COSTO TOTAL
1	132780	REPOSICION ESCUELA PRIMARIA OFICIAL RURAL MIXTA, CANTON CHICABRACAN, SANTA CRUZ DEL QUICHE, QUICHE. CÓDIGO UDI: 14-01-0067-43	14-01-0067-43	QUICHE	SANTA CRUZ DEL QUICHE	261	
2	132777	REPOSICION ESCUELA PRIMARIA OFICIAL RURAL MIXTA, CANTON POCOHIL II SEGUNDO CENTRO, SANTO TOMAS CHICHICASTENANGO, QUICHE. CÓDIGO UDI: 14-06-0260-43	14-06-0260-43	QUICHE	SANTO TOMAS CHICHICASTENANGO	159	
3	132781	REPOSICION ESCUELA PRIMARIA OFICIAL RURAL MIXTA, ALDEA LA VEGA, ZACUALPA, QUICHE. CÓDIGO UDI: 14-04-0129-43	14-04-0129-43	QUICHE	ZACUALPA	142	
4	132778	REPOSICION ESCUELA PRIMARIA OFICIAL RURAL MIXTA, CANTÓN TIXELAP, SAN JUAN COTZAL, QUICHE. CODIGO UDI: 14-11-0414-43	14-11-0414-43	QUICHE	SAN JUAN COTZAL	403	
Total QUICHE					Q170.00	965	Q164,050.00



PLAN OPERATIVO ANUAL -POA- 2015

MOBILIARIO REQUERIDO PARA LOS ESTABLECIMIENTOS EDUCATIVOS A INTERVENIR POR EL PROGRAMA 96							
UNIDAD DE CONSTRUCCION DE EDIFICIOS DEL ESTADO							
No.	SNIP	NOMRE DEL PROYECTO	UDI	Departamento	Municipio	TOTAL DE MOBILIARIO	COSTO TOTAL
1	132803	REPOSICION ESCUELA PRIMARIA OFICIAL RURAL MIXTA, CASERIO SANTA ANA LA SELVA, CHAMPERICO, RETALHULEU. CODIGO UDI: 11-07-0205-43	11-07-0205-43	RETALHULEU	CHAMPERICO	104	
2	132809	REPOSICION ESCUELA PRIMARIA OFICIAL RURAL MIXTA HERLINDA CALDERON DE AVELAR, CANTON VAQUILITO, RETALHULEU, RETALHULEU. CÓDIGO UDI: 11-01-0045-43	11-01-0045-43	RETALHULEU	RETALHULEU	120	
3	132802	REPOSICION ESCUELA PRIMARIA OFICIAL URBANA DE NIÑAS MIGUEL GARCIA GRANADOS, 4A. CALLE AVENIDA COATEPEQUE ESQUINA, CHAMPERICO, RETALHULEU. CÓDIGO UDI: 11-07-0215-43	11-07-0215-43	RETALHULEU	CHAMPERICO	112	
4	132805	REPOSICION ESCUELA PRIMARIA OFICIAL RURAL MIXTA, CASERÍO LA PERLA, CANTON VERSALLES, NUEVO SAN CARLOS, RETALHULEU, CÓDIGO UDI: 11-08-0237-43	11-08-0237-43	RETALHULEU	NUEVO SAN CARLOS	191	
5	132806	REPOSICION ESCUELA PRIMARIA OFICIAL URBANA MIXTA NO.1, NUEVO SAN CARLOS, RETALHULEU. CÓDIGO UDI: 11-08-0222-43	11-08-0222-43	RETALHULEU	NUEVO SAN CARLOS	327	
6	132807	REPOSICION ESCUELA PRIMARIA OFICIAL RURAL MIXTA, CANTON COPEPE, RETALHULEU, RETALHULEU. CODIGO UDI: 11-01-1303-43	11-01-1303-43	RETALHULEU	RETALHULEU	97	
7	132808	REPOSICION ESCUELA PRIMARIA OFICIAL URBANA MIXTA SOLEDAD AYAU, 8 CALLE 0-70 ZONA 3. COLONIA CONCEPCION, RETALHULEU, RETALHULEU. CÓDIGO UDI: 11-01-0068-43	11-01-0068-43	RETALHULEU	RETALHULEU	401	



PLAN OPERATIVO ANUAL -POA- 2015

MOBILIARIO REQUERIDO PARA LOS ESTABLECIMIENTOS EDUCATIVOS A INTERVENIR POR EL PROGRAMA 96							
UNIDAD DE CONSTRUCCION DE EDIFICIOS DEL ESTADO							
No.	SNIP	NOMRE DEL PROYECTO	UDI	Departamento	Municipio	TOTAL DE MOBILIARIO	COSTO TOTAL
8	133377	REPOSICION INSTITUTO BASICO CON ORIENTACION OCUPACIONAL, GRAL. CARLOS MANUEL ARANA OSORIO, 1A. AVENIDA 4-08, ZONA 2, RETALHULEU, RETALHULEU. CÓDIGO UDI: 11-01-0075-45	11-01-0075-45	RETALHULEU	RETALHULEU	748	
9	138112	REPOSICION ESCUELA PRIMARIA TIPO FEDERACION, CALZADA LAS PALMAS, ZONA 2, RETALHULEU, RETALHULEU. CODIGO UDI: 11-01-0009-43	11-01-0009-43	RETALHULEU	RETALHULEU	262	
10	138113	REPOSICION ESCUELA PREPRIMARIA OFICIAL DE PARVULOS DR. FEDERICO MORA, 5 CALLE 9-30 ZONA 4, RETALHULEU, RETALHULEU. CODIGO UDI: 11-01-0026-42	11-01-0026-42	RETALHULEU	RETALHULEU	336	
11	138127	REPOSICION ESCUELA PRIMARIA OFICIAL URBANA MIXTA DE APLICACION, 4 AVE A PROLONGACION ZONA 4, RETALHULEU, RETALHULEU. CODIGO UDI: 11-01-0011-43	11-01-0011-43	RETALHULEU	RETALHULEU	499	
12	132811	REPOSICION ESCUELA PRIMARIA OFICIAL URBANA MIXTA 20 DE OCTUBRE, 4A. AV. 2-27 ZONA 1, SAN ANDRES VILLA SECA, RETALHULEU. CÓDIGO UDI: 11-06-0183-43	11-06-0183-43	RETALHULEU	SAN ANDRES VILLA SECA	647	
13	132813	REPOSICION INSTITUTO BASICO NACIONAL CON ORIENTACION COMERCIAL, 2A. CALLE 2-17, ZONA 3, SAN FELIPE, RETALHULEU. CÓDIGO UDI: 11-05-1521-45	11-05-1521-45	RETALHULEU	SAN FELIPE	193	
Total RETALHULEU					Q170.00	4037	Q686,290.00



PLAN OPERATIVO ANUAL -POA- 2015

MOBILIARIO REQUERIDO PARA LOS ESTABLECIMIENTOS EDUCATIVOS A INTERVENIR POR EL PROGRAMA 96							
UNIDAD DE CONSTRUCCION DE EDIFICIOS DEL ESTADO							
No.	SNIP	NOMRE DEL PROYECTO	UDI	Departamento	Municipio	TOTAL DE MOBILIARIO	COSTO TOTAL
1	131701	REPOSICION ESCUELA PREPRIMARIA OFICIAL DE PARVULOS, ESQUIPULAS PALO GORDO, SAN MARCOS. CODIGO UDI: 12-27-1117-42	12-27-1117-42	SAN MARCOS	ESQUIPULAS PALO GORDO	78	
2	129949	REPOSICION ESCUELA PRIMARIA OFICIAL RURAL MIXTA CANTON TOICHINA, SAN ANTONIO SACATEPÉQUEZ, SAN MARCOS. CODIGO UDI: 12-03-0135-43	12-03-0135-43	SAN MARCOS	SAN ANTONIO SACATEPEQUEZ	66	
3	131638	REPOSICION ESCUELA PRIMARIA OFICIAL RURAL MIXTA CASERIO SAN FRANCISCO SECTOR SUR ALDEA RANCHO BOJON , EL QUETZAL SAN MARCOS. CODIGO UDI: 12-20-0841-43	12-20-0841-43	SAN MARCOS	EL QUETZAL	90	
4	135234	REPOSICION ESCUELA PRIMARIA OFICIAL RURAL MIXTA ALDEA RANCHO BOJON, EL QUETZAL, SAN MARCOS. CÓDIGO UDI: 12-20-0834-43	12-20-0834-43	SAN MARCOS	EL QUETZAL	107	
5	131339	REPOSICION ESCUELA PRIMARIA OFICIAL RURAL MIXTA CASERIO LA UNIÓN, COMITANCILLO, SAN MARCOS. CÓDIGO UDI: 12-04-3900-43	12-04-3900-43	SAN MARCOS	COMITANCILLO	51	
6	133243	REPOSICION ESCUELA PRIMARIA OFICIAL RURAL MIXTA, CASERIO LA VEGA,ALDEA SAN ISIDRO COMITANCILLO, SAN MARCOS. CÓDIGO UDI: 12-04-0024-43	12-04-0024-43	SAN MARCOS	COMITANCILLO	45	
7	131659	REPOSICION ESCUELA PRIMARIA OFICIAL RURAL MIXTA ALDEA CHOAPEQUEZ, IXCHIGUÁN, SAN MARCOS. CODIGO UDI: 12-23-0934-43	12-23-0934-43	SAN MARCOS	IXCHIGUAN	214	
8	131684	REPOSICION ESCUELA PRIMARIA OFICIAL RURAL MIXTA CASERIO TIERRA BLANCA, ALDEA TANIL, ESQUIPULAS PALO GORDO, SAN MARCOS. CODIGO UDI: 12-27-0008-43	12-27-0008-43	SAN MARCOS	ESQUIPULAS PALO GORDO	95	



PLAN OPERATIVO ANUAL -POA- 2015

MOBILIARIO REQUERIDO PARA LOS ESTABLECIMIENTOS EDUCATIVOS A INTERVENIR POR EL PROGRAMA 96							
UNIDAD DE CONSTRUCCION DE EDIFICIOS DEL ESTADO							
No.	SNIP	NOMRE DEL PROYECTO	UDI	Departamento	Municipio	TOTAL DE MOBILIARIO	COSTO TOTAL
9	131686	REPOSICION ESCUELA PRIMARIA OFICIAL URBANA MIXTA PEDRO MOLINA, CANTON BETHANIA, ESQUIPULAS PALO GORDO, SAN MARCOS. CODIGO UDI: 12-27-0999-43	12-27-0999-43	SAN MARCOS	ESQUIPULAS PALO GORDO	107	
10	131699	REPOSICION ESCUELA PRIMARIA OFICIAL RURAL MIXTA ALDEA EL CARRIZAL, ESQUIPULAS PALO GORDO, SAN MARCOS CODIGO UDI: 12-27-1002-43	12-27-1002-43	SAN MARCOS	ESQUIPULAS PALO GORDO	83	
11	137817	REPOSICION ESCUELA PRIMARIA OFICIAL RURAL MIXTA REPUBLICA DE ESTADOS UNIDOS DEL NORTE, ALDEA SAN FRANCISCO, EL RODEO, SAN MARCOS. CODIGO UDI: 12-14-0637-43	12-14-0637-43	SAN MARCOS	SAN JOSE EL RODEO	224	
12	133241	REPOSICION ESCUELA PRIMARIA OFICIAL RURAL MIXTA, CANTON RIO SANTO, SAN CRISTOBAL CUCHO, SAN MARCOS. CODIGO UDI: 12-25-0013-43	12-25-0013-43	SAN MARCOS	SAN CRISTOBAL CUCHO	42	
13	137818	REPOSICION ESCUELA PRIMARIA OFICIAL RURAL MIXTA ALDEA RANCHO EL PADRE, SAN CRISTOBAL CUCHO, SAN MARCOS. CODIGO UDI: 12-25-0969-43	12-25-0969-43	SAN MARCOS	SAN CRISTOBAL CUCHO	224	
14	131292	REPOSICION ESCUELA PRIMARIA OFICIAL RURAL MIXTA SECTOR PIEDRA LISA, CASERIO LLANO GRANDE, SAN PEDRO SACATEPEQUEZ, SAN MARCOS. CODIGO UDI: 12-02-0042-43	12-02-0042-43	SAN MARCOS	SAN PEDRO SACATEPEQUEZ	50	
15	131312	REPOSICION ESCUELA PRIMARIA OFICIAL RURAL MIXTA CASERIO SANTA TERESA, ALDEA PROVINCIA CHIQUITA, SAN PEDRO SACATEPEQUEZ, SAN MARCOS. CODIGO UDI: 12-02-0102-43	12-02-0102-43	SAN MARCOS	SAN PEDRO SACATEPEQUEZ	51	
16	133194	REPOSICION ESCUELA PRIMARIA OFICIAL RURAL MIXTA, CASERIO LOS JAZMINES, SAN PEDRO SACATEPEQUEZ, SAN MARCOS. CODIGO UDI: 12-02-0103-43	12-02-0103-43	SAN MARCOS	SAN PEDRO SACATEPEQUEZ	36	



PLAN OPERATIVO ANUAL -POA- 2015

MOBILIARIO REQUERIDO PARA LOS ESTABLECIMIENTOS EDUCATIVOS A INTERVENIR POR EL PROGRAMA 96							
UNIDAD DE CONSTRUCCION DE EDIFICIOS DEL ESTADO							
No.	SNIP	NOMRE DEL PROYECTO	UDI	Departamento	Municipio	TOTAL DE MOBILIARIO	COSTO TOTAL
17	133195	REPOSICION ESCUELA PRIMARIA OFICIAL RURAL MIXTA, CASERIO PANCOCHE, ALDEA SANTA TERESA, SAN PEDRO SACATEPEQUEZ, SAN MARCOS. CODIGO UDI: 12-02-0082-43	12-02-0082-43	SAN MARCOS	SAN PEDRO SACATEPEQUEZ	94	
18	138105	REPOSICION ESCUELA PRIMARIA OFICIAL RURAL MIXTA, ALDEA SANTA TERESA, SAN PEDRO SACATEPEQUEZ, SAN MARCOS. CODIGO UDI: 12-02-0090-43	12-02-0090-43	SAN MARCOS	SAN PEDRO SACATEPEQUEZ	174	
19	138110	REPOSICION ESCUELA PRIMARIA OFICIAL RURAL MIXTA PIEDRA PARADA CENTRO, CASERIO PIEDRA PARADA, ALDEA SANTA TERESA, SAN PEDRO SACATEPEQUEZ, SAN MARCOS. CODIGO UDI 12-02-0078-43	12-02-0078-43	SAN MARCOS	SAN PEDRO SACATEPEQUEZ	167	
20	133256	REPOSICION ESCUELA PRIMARIA OFICIAL RURAL MIXTA, ALDEA TONINCHUM, TAJUMULCO, SNA MARCOS. CODIGO UDI: 12-09-0451-43	12-09-0451-43	SAN MARCOS	TAJUMULCO	341	
21	131355	REPOSICION ESCUELA PRIMARIA OFICIAL RURAL MIXTA ALDEA TOCHOSH, TAJUMULCO, SAN MARCOS. CODIGO UDI: 12-09-0456-43	12-09-0456-43	SAN MARCOS	TAJUMULCO	122	
22	134517	REPOSICION INSTITUTO BASICO POR COOPERATIVA, SAN JOSE LAS ISLAS, SAN MARCOS, SAN MARCOS. CÒDIGO UDI: 12-01-4729-45	12-01-4729-45	SAN MARCOS	SAN MARCOS	42	
23	133198	REPOSICION INSTITUTO BASICO NACIONAL DE TELESECUNDARIA, ALDEA SAN JOSE EL CEDRO, SAN PEDRO SACATEPEQUEZ, SAN MARCOS. CODIGO UDI: 12-02-3916-45	12-02-3916-45	SAN MARCOS	SAN PEDRO SACATEPEQUEZ	73	
24	131671	REPOSICION ESCUELA PREPRIMARIA OFICIAL RURAL MIXTA CASERIO NIMACHE, ALDEA PUEBLO VIEJO, SIPACAPA, SAN MARCOS. CODIGO UDI:12-26-0029-42	12-26-0029-42	SAN MARCOS	SIPACAPA	15	



PLAN OPERATIVO ANUAL -POA- 2015

MOBILIARIO REQUERIDO PARA LOS ESTABLECIMIENTOS EDUCATIVOS A INTERVENIR POR EL PROGRAMA 96							
UNIDAD DE CONSTRUCCION DE EDIFICIOS DEL ESTADO							
No.	SNIP	NOMRE DEL PROYECTO	UDI	Departamento	Municipio	TOTAL DE MOBILIARIO	COSTO TOTAL
25	131372	REPOSICION ESCUELA PREPRIMARIA OFICIAL DE PARVULOS ANEXA A ESCUELA OFICIAL RURAL MIXTA CANTON MORALES, EL TUMBADOR, SAN MARCOS. CÓDIGO UDI: 12-13-3365-42	12-13-3365-42	SAN MARCOS	EL TUMBADOR	14	
26	138136	REPOSICION ESCUELA PRIMARIA OFICIAL RURAL MIXTA PARAJE PLAN SACTZAL, ALDEA SOCHEL, CONCEPCION TUTUAPA, SAN MARCOS. CODIGO UDI: 12-06-0041-43	12-06-0041-43	SAN MARCOS	CONCEPCION TUTUAPA	120	
27	131635	REPOSICION ESCUELA PRIMARIA OFICIAL RURAL MIXTA SECTOR II ALDEA LA UNIÓN, EL QUETZAL, SAN MARCOS. CÓDIGO UDI: 12-20-0020-43	12-20-0020-43	SAN MARCOS	EL QUETZAL	64	
28	131368	REPOSICION ESCUELA PRIMARIA OFICIAL RURAL MIXTA CASERIO CHAMAQUE, EL TUMBADOR, SAN MARCOS. CÓDIGO UDI: 12-13-0585-43	12-13-0585-43	SAN MARCOS	EL TUMBADOR	163	
29	131370	REPOSICION ESCUELA PRIMARIA OFICIAL RURAL MIXTA ANITA DEL CARMEN VIUDA DE CARREDANO ALDEA PLAN DE LA GLORIA, EL TUMBADOR, SAN MARCOS. CODIGO UDI: 12-13-0586-43	12-13-0586-43	SAN MARCOS	EL TUMBADOR	233	
30	131364	REPOSICION ESCUELA PRIMARIA OFICIAL RURAL MIXTA SECTOR LA MURALLA, NUEVO PROGRESO, SAN MARCOS. CODIGO UDI: 12-12-0019-43	12-12-0019-43	SAN MARCOS	NUEVO PROGRESO	62	
31	133251	REPOSICION ESCUELA PRIMARIA OFICIAL RURAL MIXTA, CANTON EL RECUERDO, NUEVO PROGRESO, SAN MARCOS. CODIGO UDI: 12-12-531-43	12-12-0531-43	SAN MARCOS	NUEVO PROGRESO	143	
32	138178	REPOSICION ESCUELA PRIMARIA OFICIAL RURAL MIXTA, CASERIO LOS ZACARIAS, NUEVO PROGRESO, SAN MARCOS. CODIGO UDI: 12-12-0032-43	12-12-0032-43	SAN MARCOS	NUEVO PROGRESO	81	



PLAN OPERATIVO ANUAL -POA- 2015

MOBILIARIO REQUERIDO PARA LOS ESTABLECIMIENTOS EDUCATIVOS A INTERVENIR POR EL PROGRAMA 96							
UNIDAD DE CONSTRUCCION DE EDIFICIOS DEL ESTADO							
No.	SNIP	NOMRE DEL PROYECTO	UDI	Departamento	Municipio	TOTAL DE MOBILIARIO	COSTO TOTAL
33	138179	REPOSICION ESCUELA PRIMARIA OFICIAL RURAL MIXTA, ALDEA SOMBRERITO ALTO, NUEVO PROGRESO, SAN MARCOS. CODIGO UDI: 12-12-0539-43	12-12-0539-43	SAN MARCOS	NUEVO PROGRESO	164	
34	131330	REPOSICION ESCUELA PRIMARIA OFICIAL RURAL MIXTA CANTON LAS ESCOBAS, SAN ANTONIO SACATEPEQUEZ, SAN MARCOS. CÓDIGO UDI: 12-03-0004-43	12-03-0004-43	SAN MARCOS	SAN ANTONIO SACATEPEQUEZ	65	
35	131334	REPOSICION ESCUELA PRIMARIA OFICIAL RURAL MIXTA CASERIO CANCHEGUA, ALDEA LAS BARRANCAS, SAN ANTONIO SACATEPEQUEZ, SAN MARCOS. CODIGO UDI: 12-03-0005-43	12-03-0005-43	SAN MARCOS	SAN ANTONIO SACATEPEQUEZ	23	
36	131662	REPOSICION ESCUELA PRIMARIA OFICIAL RURAL MIXTA CANTON LAS GUARDIAS ALDEA PAVOLAJ, SAN JOSE OJETENAM, SAN MARCOS. CÓDIGO UDI: 12-24-0041-43	12-24-0041-43	SAN MARCOS	SAN JOSE OJETENAM	43	
37	131300	REPOSICION ESCUELA PRIMARIA OFICIAL URBANA MIXTA NO.1 ANTONIO DE LEON BONILLA, SAN MARCOS, SAN MARCOS. CODIGO UDI: 12-01-0016-43	12-01-0016-43	SAN MARCOS	SAN MARCOS	222	
38	133192	REPOSICION ESCUELA PRIMARIA OFICIAL RURAL MIXTA, PARAJE AGUA TIBIA, SAN PEDRO SACATEPEQUEZ, SAN MARCOS. CODIGO UDI: 12-02-0031-43	12-02-0031-43	SAN MARCOS	SAN PEDRO SACATEPEQUEZ	58	
39	131363	REPOSICION ESCUELA PRIMARIA OFICIAL RURAL MIXTA ALDEA CHAYEN, SAN RAFAEL PIE DE LA CUESTA, SAN MARCOS. CODIGO UDI: 12-11-0609-43	12-11-0609-43	SAN MARCOS	SAN RAFAEL PIE DE LA CUESTA	112	
40	131673	REPOSICION ESCUELA PRIMARIA OFICIAL RURAL MIXTA ALDEA LA ESTANCIA, SIPACAPA, SAN MARCOS. CODIGO UDI: 12-26-0992-43	12-26-0992-43	SAN MARCOS	SIPACAPA	139	



PLAN OPERATIVO ANUAL -POA- 2015

MOBILIARIO REQUERIDO PARA LOS ESTABLECIMIENTOS EDUCATIVOS A INTERVENIR POR EL PROGRAMA 96							
UNIDAD DE CONSTRUCCION DE EDIFICIOS DEL ESTADO							
No.	SNIP	NOMRE DEL PROYECTO	UDI	Departamento	Municipio	TOTAL DE MOBILIARIO	COSTO TOTAL
41	138182	REPOSICION ESCUELA PRIMARIA OFICIAL RURAL MIXTA, CASERIO NIMACHE, SIPACAPA, SAN MARCOS. CODIGO UDI: 12-26-0015-43	12-26-0015-43	SAN MARCOS	SIPACAPA	40	
42	131636	REPOSICION INSTITUTO BASICO DE ENSEÑANZA POR SISTEMA DE COOPERATIVA, EL QUETZAL, SAN MARCOS, CÓDIGO UDI: 12-20-0852-45	12-20-0852-45	SAN MARCOS	EL QUETZAL	203	
43	131373	REPOSICION ESCUELA PRIMARIA OFICIAL URBANA MIXTA JOSE MARTI, COLONIA EL CARMEN, EL TUMBADOR, SAN MARCOS CÓDIGO UDI: 12-13-0567-43	12-13-0567-43	SAN MARCOS	EL TUMBADOR	695	
44	131358	REPOSICION ESCUELA PRIMARIA OFICIAL RURAL MIXTA CASERIO BUENOS AIRES , ALDEA CHANA, TAJUMULCO, SAN MARCOS. CODIGO UDI: 12-09-1277-43	12-09-1277-43	SAN MARCOS	TAJUMULCO	41	
45	131634	REPOSICION ESCUELA PRIMARIA OFICIAL RURAL MIXTA CASERIO EL QUETZAL TOCACHE, SAN PABLO, SAN MARCOS. CÓDIGO UDI: 12-19-0015-43	12-19-0015-43	SAN MARCOS	SAN PABLO	86	
46	131678	REPOSICION ESCUELA PRIMARIA OFICIAL RURAL MIXTA ALDEA LAS MINAS, SIPACAPA, SAN MARCOS. CODIGO UDI: 12-26-0982-43	12-26-0982-43	SAN MARCOS	SIPACAPA	80	
47	138155	REPOSICION ESCUELA PRIMARIA OFICIAL RURAL MIXTA, ALDEA LAS CUEVAS DEL PLATANILLO, SIBINAL, SAN MARCOS. CODIGO UDI: 12-08-0401-43	12-08-0401-43	SAN MARCOS	SIBINAL	79	
48	138181	REPOSICION INSTITUTO BASICO NACIONAL DE EDUCACION CON ORIENTACION AGRICOLA, SAN JOSE EL RODEO, SAN MARCOS. CODIGO UDI: 12-14-0645-45	12-14-0645-45	SAN MARCOS	SAN JOSE EL RODEO	352	



PLAN OPERATIVO ANUAL -POA- 2015

MOBILIARIO REQUERIDO PARA LOS ESTABLECIMIENTOS EDUCATIVOS A INTERVENIR POR EL PROGRAMA 96							
UNIDAD DE CONSTRUCCION DE EDIFICIOS DEL ESTADO							
No.	SNIP	NOMRE DEL PROYECTO	UDI	Departamento	Municipio	TOTAL DE MOBILIARIO	COSTO TOTAL
49	131640	REPOSICION ESCUELA PRIMARIA OFICIAL RURAL MIXTA ALDEA NUEVA ZELANDIA, EL QUETZAL, SAN MARCOS. CODIGO UDI: 12-20-0840-43	12-20-0840-43	SAN MARCOS	EL QUETZAL	119	
50	131641	REPOSICION ESCUELA PRIMARIA OFICIAL RURAL MIXTA CANTON LA ESPERANZA, ALDEA RANCHO BOJON, EL QUETZAL, SAN MARCOS. CODIGO UDI: 12-20-5452-43	12-20-5452-43	SAN MARCOS	EL QUETZAL	145	
51	131643	REPOSICION ESCUELA PRIMARIA OFICIAL RURAL MIXTA ALDEA SAN FRANCISCO, EL QUETZAL, SAN MARCOS. CODIGO UDI: 12-20-0835-43	12-20-0835-43	SAN MARCOS	EL QUETZAL	376	
52	131645	REPOSICION ESCUELA PRIMARIA OFICIAL URBANA MIXTA MARIA ALBERTINA GALVEZ GARCIA, EL QUETZAL, SAN MARCOS. CODIGO UDI: 12-20-0831-43	12-20-0831-43	SAN MARCOS	EL QUETZAL	406	
53	135233	REPOSICION ESCUELA PRIMARIA OFICIAL RURAL MIXTA CANTON SAN MIGUEL, ALDEA RANCHO BOJON, EL QUETZAL, SAN MARCOS. CODIGO UDI: 12-20-0023-43	12-20-0023-43	SAN MARCOS	EL QUETZAL	101	
54	131689	REPOSICION ESCUELA PRIMARIA OFICIAL URBANA MIXTA, ESQUIPULAS PALO GORDO, SAN MARCOS. CÓDIGO UDI: 12-27-0998-43	12-27-0998-43	SAN MARCOS	ESQUIPULAS PALO GORDO	327	
55	131693	REPOSICION ESCUELA PRIMARIA OFICIAL RURAL MIXTA CASERIO JERUSALEN, ALDEA TANIL, ESQUIPULAS PALO GORDO, SAN MARCOS. CODIGO UDI: 12-27-1243-43	12-27-1243-43	SAN MARCOS	ESQUIPULAS PALO GORDO	78	
56	131648	REPOSICION ESCUELA PRIMARIA OFICIAL URBANA MIXTA DR. FRANCISCO ASTURIAS, LA REFORMA, SAN MARCOS. CODIGO UDI: 12-21-0855-43	12-21-0855-43	SAN MARCOS	LA REFORMA	546	



PLAN OPERATIVO ANUAL -POA- 2015

MOBILIARIO REQUERIDO PARA LOS ESTABLECIMIENTOS EDUCATIVOS A INTERVENIR POR EL PROGRAMA 96							
UNIDAD DE CONSTRUCCION DE EDIFICIOS DEL ESTADO							
No.	SNIP	NOMRE DEL PROYECTO	UDI	Departamento	Municipio	TOTAL DE MOBILIARIO	COSTO TOTAL
57	131702	REPOSICION ESCUELA PRIMARIA OFICIAL RURAL MIXTA 19 DE JULIO, ALDEA RIO HONDO, SAN LORENZO, SAN MARCOS. CODIGO UDI: 12-29-1031-43.	12-29-1031-43	SAN MARCOS	SAN LORENZO	121	
58	129881	REPOSICION INSTITUTO BASICO NORMAL MIXTO DE OCCIDENTE JUSTO RUFINO BARRIOS, 10A. AVENIDA 8-27 ZONA 3, SAN MARCOS, SAN MARCOS. CODIGO UDI: 12-01-0048-46	12-01-0048-46	SAN MARCOS	SAN MARCOS	1109	
59	133168	REPOSICION ESCUELA PRIMARIA OFICIAL RURAL MIXTA, CASERIO IXQUIHILA, SAN MARCOS, SAN MARCOS. CODIGO UDI: 12-01-0039-42	12-01-0049-45	SAN MARCOS	SAN MARCOS	89	
60	133190	REPOSICION ESCUELA PRIMARIA OFICIAL RURAL MIXTA,CANTON SAN MIGUEL, SAN PEDRO SACATEPEQUEZ, SAN MARCOS. CODIGO UDI: 12-02-0039-43	12-02-0039-43	SAN MARCOS	SAN PEDRO SACATEPEQUEZ	102	
61	133191	REPOSICION ESCUELA PRIMARIA OFICIAL MIXTA, MARÍA CHINCHILLA, ALDEA CHIM, SAN PEDRO SACATEPEQUEZ, SAN MARCOS. CODIGO UDI: 12-02-0105-43	12-02-0105-43	SAN MARCOS	SAN PEDRO SACATEPEQUEZ	97	
62	133196	REPOSICION ESCUELA PREPRIMARIA OFICIAL DE PARVULOS ANEXA A ESCUELA OFICIAL RURAL MIXTA LA LIBERTAD NO. 2 , CASERIO LA LIBERTAD SAN JOSÉ CABEN, SAN PEDRO SACATEPEQUEZ, SAN MARCOS. CODIGO UDI: 12-02-2860-42	12-02-2860-42	SAN MARCOS	SAN PEDRO SACATEPEQUEZ	51	
63	131357	REPOSICION ESCUELA PRIMARIA OFICIAL RURAL MIXTA CASERIO LA GUARDIA, ALDEA TUINIMÁ, TAJUMULCO, SAN MARCOS CODIGO UDI: 12-09-0057-43	12-09-0057-43	SAN MARCOS	TAJUMULCO	35	
64	138217	REPOSICION ESCUELA PRIMARIA OFICIAL URBANA MIXTA DR. GUILLERMO PAZ ANDRADE, AYUTLA, SAN MARCOS. CODIGO UDI: 12-17-0776-43	12-17-0776-43	SAN MARCOS	AYUTLA	544	



PLAN OPERATIVO ANUAL -POA- 2015

MOBILIARIO REQUERIDO PARA LOS ESTABLECIMIENTOS EDUCATIVOS A INTERVENIR POR EL PROGRAMA 96							
UNIDAD DE CONSTRUCCION DE EDIFICIOS DEL ESTADO							
No.	SNIP	NOMRE DEL PROYECTO	UDI	Departamento	Municipio	TOTAL DE MOBILIARIO	COSTO TOTAL
65	138139	REPOSICION ESCUELA PRIMARIA OFICIAL RURAL MIXTA CASERIO TUIJOJ, CONCEPCION TUTUAPA, SAN MARCOS. CODIGO UDI: 12-06-0320-43	12-06-0320-43	SAN MARCOS	CONCEPCION TUTUAPA	160	
66	131637	REPOSICION ESCUELA PRIMARIA OFICIAL RURAL MIXTA CASERIO EL RECUERDO, ALDEA RANCHO BOJON, EL QUETZAL SAN MARCOS. CÓDIGO UDI: 12-20-0014-43	12-20-0014-43	SAN MARCOS	EL QUETZAL	83	
67	131646	REPOSICION ESCUELA PRIMARIA OFICIAL URBANA MIXTA ALDEA LA UNIÓN, EL QUETZAL, SAN MARCOS. CODIGO UDI: 12-20-0832-43	12-20-0832-43	SAN MARCOS	EL QUETZAL	128	
68	131657	REPOSICION ESCUELA PRIMARIA OFICIAL RURAL MIXTA CANTON SAN CRISTOBAL, IXCHIGUÁN, SAN MARCOS. CÓDIGO UDI: 12-23-0920-43	12-23-0920-43	SAN MARCOS	IXCHIGUAN	84	
69	131660	REPOSICION ESCUELA PRIMARIA OFICIAL RURAL MIXTA CASERIO JULISCHIN ALDEA CALAPTE, IXCHIGUÁN, SAN MARCOS. CÓDIGO UDI: 12-23-0922-43	12-23-0922-43	SAN MARCOS	IXCHIGUAN	95	
70	131649	REPOSICION ESCUELA PRIMARIA OFICIAL RURAL MIXTA SECTOR SUR PARCELAMIENTO NATIVIDAD, LA REFORMA, SAN MARCOS. CODIGO UDI: 12-21-0860-43	12-21-0860-43	SAN MARCOS	LA REFORMA	177	
71	131366	REPOSICION ESCUELA PRIMARIA OFICIAL RURAL MIXTA CASERIO VERACRUZ, NUEVO PROGRESO, SAN MARCOS. CODIGO UDI: 12-12-0549-43	12-12-0549-43	SAN MARCOS	NUEVO PROGRESO	56	
72	133252	REPOSICION ESCUELA PRIMARIA OFICIAL RURAL MIXTA, CASERIO LA DEMOCRACIA, NUEVO PROGRESO, SAN MARCOS. CÓDIGO UDI: 12-12-3642-43	12-12-3642-43	SAN MARCOS	NUEVO PROGRESO	44	



PLAN OPERATIVO ANUAL -POA- 2015

MOBILIARIO REQUERIDO PARA LOS ESTABLECIMIENTOS EDUCATIVOS A INTERVENIR POR EL PROGRAMA 96							
UNIDAD DE CONSTRUCCION DE EDIFICIOS DEL ESTADO							
No.	SNIP	NOMRE DEL PROYECTO	UDI	Departamento	Municipio	TOTAL DE MOBILIARIO	COSTO TOTAL
73	138219	REPOSICION ESCUELA PRIMARIA OFICIAL RURAL MIXTA, ALDEA SAN JOSE IXTAL, NUEVO PROGRESO, SAN MARCOS. CODIGO UDI: 12-12-0532-43	12-12-0532-43	SAN MARCOS	NUEVO PROGRESO	72	
74	138234	REPOSICION ESCUELA PRIMARIA OFICIAL RURAL MIXTA, CASERIO LOS PEREZ, NUEVO PROGRESO. CODIGO UDI: 12-12-0016-43	12-12-0016-43	SAN MARCOS	NUEVO PROGRESO	60	
75	133242	REPOSICION INSTITUTO BASICO NACIONAL DE TELESECUNDARIA, ALDEA BARRANCA GRANDE EL CALVARIO SAN CRISTOBAL CUCHO, SAN MARCOS. CODIGO UDI: 12-25-3932-45	12-25-3932-45	SAN MARCOS	SAN CRISTOBAL CUCHO	147	
76	131620	REPOSICION ESCUELA PRIMARIA OFICIAL RURAL MIXTA ALDEA LA INDUSTRIA, EL RODEO, SAN MARCOS. CÓDIGO UDI: 12-14-0633-43	12-14-0633-43	SAN MARCOS	SAN JOSE EL RODEO	227	
77	131294	REPOSICION INSTITUTO BASICO NACIONAL INEB JUSTO RUFINO BARRIOS ALDEA CAXAQUE, SAN MARCOS, SAN MARCOS. CÓDIGO UDI 12-01-0042-45	12-01-0042-45	SAN MARCOS	SAN MARCOS	577	
78	136633	REPOSICION ESCUELA PRIMARIA OFICIAL RURAL MIXTA JULIA REBECA DE CANSINOS, ALDEA LAS LAGUNAS, SAN MARCOS, SAN MARCOS. CÓDIGO UDI: 12-01-0028-43	12-01-0028-43	SAN MARCOS	SAN MARCOS	200	
79	138216	REPOSICION ESCUELA PRIMARIA OFICIAL RURAL MIXTA, CASERIO IXQUIHILA, SAN MARCOS, SAN MARCOS. CODIGO UDI: 12-01-0039-42	12-01-0039-43	SAN MARCOS	SAN MARCOS	609	
80	133949	REPOSICION ESCUELA PRIMARIA OFICIAL URBANA MIXTA CLEMENTE MARROQUIN ROJAS, SAN PABLO, SAN MARCOS. CODIGO UDI: 12-19-1040-43	12-19-1040-43	SAN MARCOS	SAN MARCOS	343	



PLAN OPERATIVO ANUAL -POA- 2015

MOBILIARIO REQUERIDO PARA LOS ESTABLECIMIENTOS EDUCATIVOS A INTERVENIR POR EL PROGRAMA 96							
UNIDAD DE CONSTRUCCION DE EDIFICIOS DEL ESTADO							
No.	SNIP	NOMRE DEL PROYECTO	UDI	Departamento	Municipio	TOTAL DE MOBILIARIO	COSTO TOTAL
81	138149	REPOSICION ESCUELA PRIMARIA OFICIAL RURAL MIXTA, ALDEA MAQUIVIL, SAN MIGUEL IXTAHUACAN, SAN MARCOS. CODIGO UDI: 12-05-0225-43	12-05-0225-43	SAN MARCOS	SAN MIGUEL IXTAHUACAN	702	
82	131632	REPOSICION ESCUELA PREPRIMARIA OFICIAL DE PARVULOS ANEXA A EOUM CLEMENTE MARROQUIN ROJAS, SAN PABLO, SAN MARCOS. CÓDIGO UDI: 12-19-1039-42	12-19-1039-42	SAN MARCOS	SAN PABLO	83	
83	131627	REPOSICION ESCUELA PRIMARIA OFICIAL RURAL MIXTA ALDEA EL QUETZALI, SAN PABLO, SAN MARCOS. CODIGO UDI: 12-19-1101-43	12-19-1101-43	SAN MARCOS	SAN PABLO	167	
84	137971	REPOSICION ESCUELA PRIMARIA OFICIAL RURAL MIXTA CASERIO EL TIZATE, ALDEA EL CEDRO, SAN PEDRO SACATEPEQUEZ, SAN MARCOS. CODIGO UDI: 12-02-0032-43	12-02-0032-43	SAN MARCOS	SAN PEDRO SAC	31	
85	131306	REPOSICION INSTITUTO DIVERSIFICADO ESCUELA NACIONAL DE CIENCIAS COMERCIALES, 10 AV. 3-22 ZONA 2, SAN PEDRO SACATEPEQUEZ, SAN MARCOS. CÓDIGO UDI: 12-02-0115-46	12-02-0115-46	SAN MARCOS	SAN PEDRO SACATEPEQUEZ	578	
86	131308	REPOSICION ESCUELA PRIMARIA OFICIAL RURAL MIXTA CASERIO LAS VASQUEZ ALDEA SANTA TERESA, SAN PEDRO SACATEPEQUEZ, SAN MARCOS. CÓDIGO UDI: 12-02-0099-43	12-02-0099-43	SAN MARCOS	SAN PEDRO SACATEPEQUEZ	99	
87	131310	REPOSICION ESCUELA PRIMARIA OFICIAL RURAL MIXTA ALDEA SACUCHUM, SAN PEDRO, SACATEPEQUEZ, SAN MARCOS. CÓDIGO UDI: 12-02-0101-43	12-02-0101-43	SAN MARCOS	SAN PEDRO SACATEPEQUEZ	136	
88	131324	REPOSICION ESCUELA PRIMARIA OFICIAL RURAL MIXTA CASERIO SAN VICENTE ESQUIPULAS, ALDEA CHIM, SAN PEDRO SACATEPEQUEZ, SAN MARCOS. CÓDIGO UDI: 12-02-0098-43	12-02-0098-43	SAN MARCOS	SAN PEDRO SACATEPEQUEZ	79	



PLAN OPERATIVO ANUAL -POA- 2015

MOBILIARIO REQUERIDO PARA LOS ESTABLECIMIENTOS EDUCATIVOS A INTERVENIR POR EL PROGRAMA 96							
UNIDAD DE CONSTRUCCION DE EDIFICIOS DEL ESTADO							
No.	SNIP	NOMRE DEL PROYECTO	UDI	Departamento	Municipio	TOTAL DE MOBILIARIO	COSTO TOTAL
89	138208	REPOSICION ESCUELA PRIMARIA OFICIAL URBANA MIXTA APARICIO FRANCISCO MERIDA MORALES, 1A. CALLE 2-96 ZONA 3, SAN PEDRO SACATEPEQUEZ, SAN MARCOS. CODIGO UDI: 12-02-0064-43	13-02-0064-43	SAN MARCOS	SAN PEDRO SACATEPEQUEZ	39	
90	131351	REPOSICION ESCUELA PRIMARIA OFICIAL RURAL MIXTA CASERIO EL MALACATE, ALDEA SAN ANDRES CHEOJ, SIBINAL, SAN MARCOS. CODIGO UDI: 12-08-0393-43	12-08-0393-43	SAN MARCOS	SIBINAL	35	
91	131353	REPOSICION ESCUELA PRIMARIA OFICIAL RURAL MIXTA ALDEA CHOCABJ, SIBINAL, SAN MARCOS. CODIGO UDI: 12-08-12-06-43	12-08-1206-43	SAN MARCOS	SIBINAL	74	
92	138152	REPOSICION ESCUELA PRIMARIA OFICIAL RURAL MIXTA, CASERIO YALU, SIBINAL, SAN MARCOS. CODIGO UDI: 12-08-0394-43	12-08-0394-43	SAN MARCOS	SIBINAL	42	
93	138176	REPOSICION ESCUELA PRIMARIA OFICIAL RURAL MIXTA, CASERIO 20 DE NOVIEMBRE, SIBINAL, SAN MARCOS. CODIGO UDI: 12-08-0402-43	12-08-0402-43	SAN MARCOS	SIBINAL	62	
94	131672	REPOSICION ESCUELA PRIMARIA OFICIAL RURAL MIXTA ALDEA NUEVO VICTORIA, SIPACAPA, SAN MARCOS. CODIGO UDI: 12-26-0014-43	12-26-0014-43	SAN MARCOS	SIPACAPA	35	
95	131674	REPOSICION ESCUELA PRIMARIA OFICIAL RURAL MIXTA CASERIO PLAN GRANDE, SIPACAPA, SAN MARCOS. CODIGO UDI: 12-26-0018-43	12-26-0018-43	SAN MARCOS	SIPACAPA	90	
96	131675	REPOSICION INSTITUTO BASICO NACIONAL, ALDEA POJ, SIPACAPA, SAN MARCOS. CODIGO UDI: 12-26-4351-45	12-26-4351-45	SAN MARCOS	SIPACAPA	107	



PLAN OPERATIVO ANUAL -POA- 2015

MOBILIARIO REQUERIDO PARA LOS ESTABLECIMIENTOS EDUCATIVOS A INTERVENIR POR EL PROGRAMA 96							
UNIDAD DE CONSTRUCCION DE EDIFICIOS DEL ESTADO							
No.	SNIP	NOMRE DEL PROYECTO	UDI	Departamento	Municipio	TOTAL DE MOBILIARIO	COSTO TOTAL
97	131679	REPOSICION ESCUELA PRIMARIA OFICIAL RURAL CASERIO PALIMOPE, ALDEA QUEQUESIGUAN, SIPACAPA, SAN MARCOS. CODIGO UDI: 12-26-1295-43	12-26-1295-43	SAN MARCOS	SIPACAPA	42	
98	131680	REPOSICION ESCUELA PRIMARIA OFICIAL RURAL MIXTA CASERIO LA BARRANCA, EL CAFETAL, ALDEA QUEQUESIGUAN, SIPACAPA, SAN MARCOS. CODIGO UDI: 12-26-4352-43	12-26-4352-43	SAN MARCOS	SIPACAPA	38	
99	138123	REPOSICION INSTITUTO BASICO NACIONAL DE EDUCACION BASICA ALDEA PIE DE LA CUESTA, SIPACAPA, SAN MARCOS. CODIGO UDI: 12-26-4350-45	12-26-4350-45	SAN MARCOS	SIPACAPA	99	
100	138184	REPOSICION INSTITUTO BASICO DE EDUCACION, ALDEA LAS MINAS, SIPACAPA, SAN MARCOS. CODIGO UDI: 12-26-4348-45	12-26-4348-45	SAN MARCOS	SIPACAPA	81	
101	138129	REPOSICION ESCUELA PRIMARIA OFICIAL RURAL MIXTA ALDEA EL ROSARIO , TACANA, SAN MARCOS. CÓDIGO UDI: 12-07-0353-43	12-07-0353-43	SAN MARCOS	Tacana	137	
102	138214	REPOSICION ESCUELA PRIMARIA OFICIAL RURAL MIXTA, CANTÓN SHULU, TACANÁ, SAN MARCOS. CÓDIGO UDI: 12-07-0350-43	12-07-0350-43	SAN MARCOS	TACANA	205	
103	138224	REPOSICION ESCUELA PRIMARIA OFICIAL RURAL MIXTA, CANTÓN CHEGUATE, ALDEA CHEQUIN, TACANÁ, SAN MARCOS. CÓDIGO UDI: 12-07-0354-43	12-07-0354-43	SAN MARCOS	TACANA	140	
104	138236	REPOSICION ESCUELA PRIMARIA OFICIAL RURAL MIXTA, CANTON 12 DE MAYO, TACANA, SAN MARCOS. CODIGO UDI: 12-07-0061-43	12-07-0061-43	SAN MARCOS	Tacana	52	



PLAN OPERATIVO ANUAL -POA- 2015

MOBILIARIO REQUERIDO PARA LOS ESTABLECIMIENTOS EDUCATIVOS A INTERVENIR POR EL PROGRAMA 96							
UNIDAD DE CONSTRUCCION DE EDIFICIOS DEL ESTADO							
No.	SNIP	NOMRE DEL PROYECTO	UDI	Departamento	Municipio	TOTAL DE MOBILIARIO	COSTO TOTAL
105	131348	REPOSICION ESCUELA PRIMARIA OFICIAL RURAL MIXTA CANTON SANTA MARIA, ALDEA SANAJABA, TACANA, SAN MARCOS. CODIGO UDI: 12-07-0074-43	12-07-0074-43	SAN MARCOS	TACANÁ	60	
106	131350	REPOSICION ESCUELA PRIMARIA OFICIAL RURAL MIXTA CANTON VALLE VERDE, ALDEA SANAJABA, TACANA, SAN MARCOS. CODIGO UDI: 12-07-0070-43	12-07-0070-43	SAN MARCOS	TACANÁ	102	
107	133257	REPOSICION ESCUELA PRIMARIA OFICIAL RURAL MIXTA, CANTON LOMA LINDA LA FRONTERA, TACANA, SAN MARCOS. CODIGO UDI: 12-07-0105-43	12-07-0105-43	SAN MARCOS	TACANÁ	33	
108	138237	REPOSICION ESCUELA PRIMARIA OFICIAL RURAL MIXTA, CASERIO NUEVA CANDELARIA, ALDEA TIQUIMAMEL, TAJUMULCO, SAN MARCOS. CODIGO UDI: 12-09-1193-43	12-09-1193-43	SAN MARCOS	TAJUMULCO	32	
109	131361	REPOSICION ESCUELA PRIMARIA OFICIAL RURAL MIXTA ALDEA LA ESMERALDA, TEJUTLA, SAN MARCOS. CÓDIGO UDI: 12-10-0479-43	12-10-0479-43	SAN MARCOS	TEJUTLA	155	
110	150509	REPOSICIÓN INSTITUTO DIVERSIFICADO NACIONAL, ALDEA LAS BRISAS PATACALAPA, MALACATÁN, SAN MARCOS. CÓDIGO UDI: 12-15-0045-45 (AMPLIACIÓN)	12-15-0045-45	SAN MARCOS	MALACATÁN	345	
111	150515	REPOSICIÓN ESCUELA PRIMARIA OFICIAL RURAL MIXTA, ALDEA LA UNIÓN, MALACATÁN, SAN MARCOS. CÓDIGO UDI: 12-15-0684-43 (AMPLIACIÓN)	12-15-0684-43	SAN MARCOS	MALACATÁN	128	
Total SAN MARCOS					Q170.00	17189	Q2,922,130.00



PLAN OPERATIVO ANUAL -POA- 2015

MOBILIARIO REQUERIDO PARA LOS ESTABLECIMIENTOS EDUCATIVOS A INTERVENIR POR EL PROGRAMA 96							
UNIDAD DE CONSTRUCCION DE EDIFICIOS DEL ESTADO							
No.	SNIP	NOMRE DEL PROYECTO	UDI	Departamento	Municipio	TOTAL DE MOBILIARIO	COSTO TOTAL
1	150672	REPOSICION ESCUELA PRIMARIA OFICIAL URBANA MIXTA VICTOR MANUEL MONTERROSO GRANADOS, BARRIO EL CALVARIO, CUILAPA, SANTA ROSA. CODIGO UDI: 06-01-1346-43	06-01-1346-43	SANTA ROSA	CUILAPA	295	
2	150674	REPOSICION ESCUELA OFICIAL DE PARVULOS ANEXA A LA ESCUELA OFICIAL RURAL MIXTA ALDEA CERRO CHATO, SANTA MARIA IXHUATAN,SANTA ROSA, CODIGO UDI: 06-10-1844-42	06-10-1844-42	SANTA ROSA	SANTA MARÍA IXHUATÁN	28	
3	150676	REPOSICION ESCUELA PRIMARIA OFICIAL RURAL MIXTA, CANTON BUENA VISTA, SANTA MARIA IXHUATAN, SANTA ROSA. CODIGO UDI: 06-10-0301-43	06-10-0301-43	SANTA ROSA	SANTA MARÍA IXHUATÁN	479	
4	150677	REPOSICION ESCUELA PRIMARIA OFICIAL RURAL MIXTA, ALDEA LA ESPERANZA, SANTA MARIA IXHUATAN, SANTA ROSA. CODIGO UDI: 06-10-0311-43	06-10-0311-43	SANTA ROSA	SANTA MARÍA IXHUATÁN	171	
5	150678	REPOSICION ESCUELA PRIMARIA OFICIAL RURAL MIXTA, CASERIO EL RENACIMIENTO, ALDEA LOS ESCLAVOS, SANTA MARIA IXHUATAN, SANTA ROSA. CODIGO UDI: 06-01-0031-43	06-01-0031-43	SANTA ROSA	SANTA MARÍA IXHUATÁN	67	
6	150679	REPOSICION ESCUELA OFICIAL DE PARVULOS ALDEA SAN JOSE PINEDA, SANTA MARIA IXHUATAN,SANTA ROSA, CODIGO UDI: 06-10-1383-42	06-10-1383-42	SANTA ROSA	SANTA MARÍA IXHUATÁN	20	



PLAN OPERATIVO ANUAL -POA- 2015

MOBILIARIO REQUERIDO PARA LOS ESTABLECIMIENTOS EDUCATIVOS A INTERVENIR POR EL PROGRAMA 96							
UNIDAD DE CONSTRUCCION DE EDIFICIOS DEL ESTADO							
No.	SNIP	NOMRE DEL PROYECTO	UDI	Departamento	Municipio	TOTAL DE MOBILIARIO	COSTO TOTAL
7	150680	REPOSICION ESCUELA PRIMARIA OFICIAL RURAL MIXTA, ALDEA LOS HATILLOS, SANTA MARIA IXHUATAN, SANTA ROSA. CODIGO UDI: 06-10-0329-43	06-10-0329-43	SANTA ROSA	SANTA MARÍA IXHUATÁN	79	
8	150681	REPOSICION ESCUELA PRIMARIA OFICIAL RURAL MIXTA, SAN FRANCISCO LA CONSULTA, SANTA MARIA IXHUATAN, SANTA ROSA. CODIGO UDI: 06-10-0330-43	06-10-0330-43	SANTA ROSA	SANTA MARÍA IXHUATÁN	44	
9	150682	REPOSICION ESCUELA PRIMARIA OFICIAL RURAL MIXTA, ALDEA SANTA BARBARA, SANTA MARIA IXHUATAN, SANTA ROSA. CODIGO UDI: 06-10-0304-43	06-10-0304-43	SANTA ROSA	SANTA MARÍA IXHUATÁN	136	
10	150683	REPOSICION ESCUELA PRIMARIA OFICIAL RURAL MIXTA, CASERIO EL BARRO, SANTA MARIA IXHUATAN, SANTA ROSA. CODIGO UDI: 06-10-0328-43	06-10-0328-43	SANTA ROSA	SANTA MARÍA IXHUATÁN	38	
Total SANTA ROSA					170	1357	Q230,690.00



PLAN OPERATIVO ANUAL -POA- 2015

MOBILIARIO REQUERIDO PARA LOS ESTABLECIMIENTOS EDUCATIVOS A INTERVENIR POR EL PROGRAMA 96							
UNIDAD DE CONSTRUCCION DE EDIFICIOS DEL ESTADO							
No.	SNIP	NOMRE DEL PROYECTO	UDI	Departamento	Municipio	TOTAL DE MOBILIARIO	COSTO TOTAL
1	133673	REPOSICION ESCUELA PRIMARIA OFICIAL RURAL MIXTA NO. 1 CANTÓN XIPRIÁN, SANTA CLARA LA LAGUNA, SOLOLÁ. CODIGO UDI: 07-07-0243-43	07-07-0243-43	SOLOLA	SANTA CLARA LA LAGUNA	67	
2	133674	REPOSICION ESCUELA PRIMARIA OFICIAL RURAL MIXTA, SECTOR PABEYA Y CHICHIYAL, SANTA CLARA LA LAGUNA, SOLOLA. CODIGO UDI: 07-07-0008-43	07-07-0008-43	SOLOLA	SANTA CLARA LA LAGUNA	250	
3	133678	REPOSICION ESCUELA PRIMARIA OFICIAL URBANA MIXTA NO. 1, 1A. AV. 1-77 ZONA 1, SANTA CLARA LA LAGUNA, SOLOLA. CODIGO UDI: 07-07-0242-43	07-07-0242-43	SOLOLA	SANTA CLARA LA LAGUNA	308	
4	133657	REPOSICION ESCUELA PRIMARIA OFICIAL RURAL MIXTA TECUN UMAN, ALDEA XEJUYUP, NAHUALA, SOLOLA. CÓDIGO UDI.07-05-0136-43	07-05-0136-43	SOLOLA	NAHUALA	584	
5	133663	REPOSICION ESCUELA PRIMARIA OFICIAL RURAL MIXTA, CASERIO CHUISAJCAP, ALDEA TZUCUBAL, NAHUALA, SOLOLA. CÓDIGO UDI. 07-05-0145-43	07-05-0145-43	SOLOLA	NAHUALA	149	
6	133671	REPOSICION ESCUELA PRIMARIA OFICIAL RURAL MIXTA, ALDEA TZUCUBAL, SANTA CATARINA IXTAHUACAN, SOLOLA. CODIGO UDI: 07-06-0214-43	07-06-0214-43	SOLOLA	SANTA CATARINA IXTAHUACAN	358	



PLAN OPERATIVO ANUAL -POA- 2015

MOBILIARIO REQUERIDO PARA LOS ESTABLECIMIENTOS EDUCATIVOS A INTERVENIR POR EL PROGRAMA 96							
UNIDAD DE CONSTRUCCION DE EDIFICIOS DEL ESTADO							
No.	SNIP	NOMRE DEL PROYECTO	UDI	Departamento	Municipio	TOTAL DE MOBILIARIO	COSTO TOTAL
7	133665	REPOSICION ESCUELA PRIMARIA OFICIAL RURAL MIXTA, CASERIO PACHIPAC, NAHUALA, SOLOLA. CÓDIGO UDI: 07-05-0146-43	07-05-0146-43	SOLOLA	NAHUALA	516	
8	133666	REPOSICION ESCUELA PRIMARIA OFICIAL URBANA MIXTA MARIANO GALVEZ, SAN LUCAS TOLIMAN, SOLOLA. CODIGO UDI: 07-13-2577-43	07-13-2577-43	SOLOLA	SAN LUCAS TOLIMAN	165	
9	132818	REPOSICION INSTITUTO DIVERSIFICADO NACIONAL DE CIENCIAS COMERCIALES, 13 CALLE Y 5A AVENIDA ESQUINA, ZONA 1, SOLOLA, SOLOLA. CODIGO UDI: 07-01-0499-46	07-01-0499-46	SOLOLA	SOLOLÁ	639	
10	133886	REPOSICION ESCUELA PREPRIMARIA OFICIAL DE PARVULOS GABRIELA MISTRAL, SANTA LUCIA UTATLAN, SOLOLA. CÒDIGO UDI: 07-04-0077-42	07-04-0077-42	SOLOLA	SANTA LUCIA UTATLAN	54	
11	133662	REPOSICION ESCUELA PRIMARIA OFICIAL RURAL MIXTA, ALDEA PACOXOM, NAHUALA, SOLOLA. CODIGO UDI: 07-05-0161-43	07-05-0161-43	SOLOLA	NAHUALA	232	
12	133670	REPOSICION ESCUELA PRIMARIA OFICIAL RURAL MIXTA, ALDEA CHIRIJOX, SANTA CATARINA IXTAHUACAN, SOLOLA. CÓDIGO UDI: 07-06-0220-43	07-06-0220-43	SOLOLA	SANTA CATARINA IXTAHUACAN	328	
13	133885	REPOSICION ESCUELA PRIMARIA OFICIAL RURAL MIXTA, CASERÍO TIERRA LINDA, CANTÓN PAMEZABAL, SANTA LUCIA UTATLAN, SOLOLA. CÓDIGO UDI: 07-04-0016-43	07-04-0016-43	SOLOLA	SANTA LUCIA UTATLAN	74	



PLAN OPERATIVO ANUAL -POA- 2015

MOBILIARIO REQUERIDO PARA LOS ESTABLECIMIENTOS EDUCATIVOS A INTERVENIR POR EL PROGRAMA 96							
UNIDAD DE CONSTRUCCION DE EDIFICIOS DEL ESTADO							
No.	SNIP	NOMRE DEL PROYECTO	UDI	Departamento	Municipio	TOTAL DE MOBILIARIO	COSTO TOTAL
14	133676	REPOSICION INSTITUTO BASICO POR COOPERATIVA DE ENSEÑANZA, SANTA CLARA LA LAGUNA, SOLOLÁ. CÓDIGO UDI: 07-07-0246-45	07-07-0246-45	SOLOLA	SANTA CLARA LA LAGUNA	282	
15	133658	REPOSICION ESCUELA PRIMARIA OFICIAL RURAL MIXTA, CASERIO XOLCAJA, NAHUALA SOLOLA. CODIGO UDI:07-05-0153-43	07-05-0153-43	SOLOLA	NAHUALA	148	
16	138243	REPOSICION ESCUELA PREPRIMARIA CIEN PAIN, CALLE AL CEMENTERIO, SAN JOSE CHACAYA, SOLOLA. CODIGO UDI: 07-02-1033-42	07-02-1033-42	SOLOLA	SAN JOSE CHACAYA	15	
17	133656	REPOSICION ESCUELA PRIMARIA OFICIAL RURAL MIXTA, CASERIO PAQUISIS, ALDEA PIXABAJ, SOLOLA, SOLOLA. CÓDIGO UDI: 07-01-0056-43	07-01-0056-43	SOLOLA	SOLOLÁ	210	
Total SOLOLA					Q170.00	4379	Q744,430.00



PLAN OPERATIVO ANUAL -POA- 2015

MOBILIARIO REQUERIDO PARA LOS ESTABLECIMIENTOS EDUCATIVOS A INTERVENIR POR EL PROGRAMA 96							
UNIDAD DE CONSTRUCCION DE EDIFICIOS DEL ESTADO							
No.	SNIP	NOMRE DEL PROYECTO	UDI	Departamento	Municipio	TOTAL DE MOBILIARIO	COSTO TOTAL
1	132816	REPOSICION INSTITUTO BASICO EXPERIMENTAL LIC. JULIO CESAR MENDEZ MONTENGRO, CANTON SANTA CRISTINA, ZONA 2, MAZATENANGO, SUCHITEPEQUEZ. CODIGO UDI: 10-01-0069-45	10-01-0069-45	SUCHITEPEQUEZ	MAZATENANGO	609	
2	133378	REPOSICION ESCUELA PRIMARIA OFICIAL URBANA DE VARONES NO.2 MARIANO GALVEZ, 7A. AVE. Y 8A. CALLE ZONA 1, MAZATENANGO, SUCHITEPEQUEZ. CÓDIGO UDI: 10-01-0045-43	10-01-0045-43	SUCHITEPEQUEZ	MAZATENANGO	287	
3	133380	REPOSICION ESCUELA PRIMARIA OFICIAL RURAL MIXTA GREGORIO MARTIN SOLIS RODAS, CANTON CHIGUAXTE, SAMAYAC, SUCHITEPEQUEZ. CÓDIGO UDI: 10-08-0218-43	10-08-0218-43	SUCHITEPEQUEZ	SAMAYAC	363	
4	132815	REPOSICION INSTITUTO DIVERSIFICADO TECNICO INDUSTRIAL GEORG KERSCHENSTEINER, AVENIDA LA LIBERTAD FINAL ZONA 1, MAZATENANGO, SUCHITEPEQUEZ. CODIGO UDI: 10-01-0090-46	10-01-0090-46	SUCHITEPEQUEZ	MAZATENANGO	290	
5	133380	REPOSICION ESCUELA PRIMARIA OFICIAL RURAL MIXTA GREGORIO MARTIN SOLIS RODAS, CANTON CHIGUAXTE, SAMAYAC, SUCHITEPEQUEZ. CÓDIGO UDI: 10-08-0218-43	10-08-0218-43	SUCHITEPEQUEZ	SAMAYAC	363	
6	138249	REPOSICION ESCUELA PRIMARIA OFICIAL RURAL MIXTA, CANTON SAN JOSE, SAN FRANCISCO ZAPOTITLAN, SUCHITEPEQUEZ. CODIGO UDI: 10-03-0143-43	10-03-0143-43	SUCHITEPEQUEZ	SAN FRANCISCO ZAPOTITLAN	562	
7	133381	REPOSICION ESCUELA PRIMARIA OFICIAL RURAL MIXTA MARIA BERTA BATRES PALACIOS, ALDEA PATUT, SAN LORENZO, SUCHITEPEQUEZ. CÓDIGO UDI: 10-07-0207-43	10-07-0207-43	SUCHITEPEQUEZ	SAN LORENZO	344	



PLAN OPERATIVO ANUAL -POA- 2015

MOBILIARIO REQUERIDO PARA LOS ESTABLECIMIENTOS EDUCATIVOS A INTERVENIR POR EL PROGRAMA 96							
UNIDAD DE CONSTRUCCION DE EDIFICIOS DEL ESTADO							
No.	SNIP	NOMRE DEL PROYECTO	UDI	Departamento	Municipio	TOTAL DE MOBILIARIO	COSTO TOTAL
8	138250	REPOSICION ESCUELA PRIMARIA OFICIAL RURAL MIXTA, ALDEA LAS CHAPINAS, SAN LORENZO, SUCHITEPEQUEZ. CODIGO UDI: 10-07-0208-43	10-07-0208-43	SUCHITEPEQUEZ	SAN LORENZO	116	
9	133382	REPOSICION ESCUELA PRIMARIA OFICIAL RURAL MIXTA EL QUETZAL, COMUNIDAD AGRARIA CHOCOLA, SAN PABLO JOCOPILAS, SUCHITEPEQUEZ CODIGO UDI: 10-09-0227-43	10-09-0227-43	SUCHITEPEQUEZ	SAN PABLO JOCOPILAS	457	
10	138252	REPOSICION ESCUELA PRIMARIA OFICIAL RURAL MIXTA, ALDEA RANCHO DULCE, SANTO DOMINGO SUCHITEPEQUEZ, SUCHITEPEQUEZ. CODIGO UDI: 10-06-0177-43	10-06-0177-43	SUCHITEPEQUEZ	SANTO DOMINGO SUCHITEPEQUEZ	87	
Total SUCHITEPEQUEZ					Q170.00	3478	Q591,260.00



PLAN OPERATIVO ANUAL -POA- 2015

MOBILIARIO REQUERIDO PARA LOS ESTABLECIMIENTOS EDUCATIVOS A INTERVENIR POR EL PROGRAMA 96							
UNIDAD DE CONSTRUCCION DE EDIFICIOS DEL ESTADO							
No.	SNIP	NOMRE DEL PROYECTO	UDI	Departamento	Municipio	TOTAL DE MOBILIARIO	COSTO TOTAL
1	132826	REPOSICION ESCUELA PRIMARIA OFICIAL RURAL MIXTA, CASERIO ANTIGUA, ALDEA PARRAXCHAJ, SAN BARTOLO AGUAS CALIENTES, TOTONICAPAN. CÓDIGO UDI: 08-08-0011-43	08-08-0011-43	TOTONICAPAN	SAN BARTOLO AGUAS CALIENTES	53	
2	132827	REPOSICION ESCUELA PRIMARIA OFICIAL RURAL MIXTA, PARAJE CHUITOJLANICH, ALDEA PARRAXCHAJ, SAN BARTOLO AGUAS CALIENTES, TOTONICAPAN. CODIGO UDI: 08-08-0019-43	08-08-0019-43	TOTONICAPAN	SAN BARTOLO AGUAS CALIENTES	42	
3	133918	REPOSICION ESCUELA PRIMARIA OFICIAL URBANA MIXTA, 3A. CALLE 6-81 ZONA 1, SAN FRANCISCO EL ALTO, TOTONICAPAN.	08-03-0146-43	TOTONICAPAN	SAN FRANCISCO EL ALTO	501	
4	133913	REPOSICION ESCUELA PRIMARIA OFICIAL RURAL MIXTA, PARAJE COXOM, ALDEA CHIMENTE, TOTONICAPAN, TOTONICAPAN. CODIGO UDI: 08-01-0148-43	08-01-0148-43	TOTONICAPAN	TOTONICAPÁN	120	
5	138204	REPOSICION ESCUELA PRIMARIA OFICIAL RURAL MIXTA, ALDEA RANCHO, SANTA ANA MARÍA CHIQUIMULA, TOTONICAPÁN, TOTONICAPÁN. CÓDIGO UDI: 08-06-1936-43	08-06-1936-43	TOTONICAPAN	TOTONICAPÁN	205	
6	132830	REPOSICION ESCUELA PRIMARIA OFICIAL RURAL MIXTA, JOSE CRUZ PACHECO TAHAY, CANTON CHUICRUZ, TOTONICAPAN. TOTONICAPAN	08-01-0067-43	TOTONICAPAN	TOTONICAPAN	60	
7	132819	REPOSICION ESCUELA PRIMARIA OFICIAL RURAL MIXTA, PARAJE XEALAS ALDEA TZANJON, MOMOSTENANGO, TOTONICAPAN. CÓDIGO UDI: 08-05-1691-43	08-05-1691-43	TOTONICAPAN	MOMOSTENANGO	72	



PLAN OPERATIVO ANUAL -POA- 2015

MOBILIARIO REQUERIDO PARA LOS ESTABLECIMIENTOS EDUCATIVOS A INTERVENIR POR EL PROGRAMA 96							
UNIDAD DE CONSTRUCCION DE EDIFICIOS DEL ESTADO							
No.	SNIP	NOMRE DEL PROYECTO	UDI	Departamento	Municipio	TOTAL DE MOBILIARIO	COSTO TOTAL
8	132820	REPOSICION ESCUELA PRIMARIA OFICIAL RURAL MIXTA, PARAJE PATUNEY ALDEA TZANJON, MOMOSTENANGO, TOTONICAPAN. CÓDIGO UDI: 08-05-0271-43	08-05-0271-43	TOTONICAPAN	MOMOSTENANGO	167	
9	132821	REPOSICION ESCUELA PRIMARIA OFICIAL RURAL MIXTA, ALDEA TIERRA BLANCA, MOMOSTENANGO, TOTONICAPAN	08-05-0264-43	TOTONICAPAN	MOMOSTENANGO	69	
10	132822	REPOSICION ESCUELA PRIMARIA OFICIAL RURAL MIXTA, ALDEA NICAJA, MOMOSTENANGO, TOTONICAPAN. CODIGO UDI: 08-05-0247-43	08-05-0247-43	TOTONICAPAN	MOMOSTENANGO	207	
11	132828	REPOSICION ESCUELA PRIMARIA OFICIAL RURAL MIXTA, PARAJE TZANXACABAL, ALDEA CHUICACA, SANTA MARIA CHIQUIMULA, TOTONICAPAN. CODIGO UDI: 08-06-0014-43	08-06-0014-43	TOTONICAPAN	SANTA MARIA CHIQUIMULA	94	
12	132823	REPOSICION ESCUELA PRIMARIA OFICIAL RURAL MIXTA, PARAJE CHOBAQUIT, CHOCHAN Y CHOQUI, ALDEA TUNAYAC, MOMOSTENANGO, TOTONICAPAN	08-05-0064-43	TOTONICAPAN	MOMOSTENANGO	173	
13	132829	REPOSICION ESCUELA PRIMARIA OFICIAL RURAL MIXTA ADRIAN INES CHAVEZ, CANTON XOLSACMALJA, TOTONICAPAN, TOTONICAPAN. CÓDIGO UDI: 08-01-0087-43	08-01-0087-43	TOTONICAPAN	TOTONICAPAN	108	
Total TOTONICAPAN					Q170.00	1871	Q318,070.00
Total general					Q170.00	49835	Q8,471,950.00



PLAN OPERATIVO ANUAL -POA- 2015

MOBILIARIO REQUERIDO PARA LOS ESTABLECIMIENTOS EDUCATIVOS A INTERVENIR POR EL PROGRAMA 96							
UNIDAD DE CONSTRUCCION DE EDIFICIOS DEL ESTADO							
Cantidad de Establecimientos	SNIP	NOMRE DEL PROYECTO	UDI	Departamento	Municipio	TOTAL DE MOBILIARIO	COSTO TOTAL
18		Total HUEHUETENANGO			Q170.00	3888	Q660,960.00
60		Total QUETZALTENANGO			Q170.00	12671	Q2,154,070.00
4		Total QUICHE			Q170.00	965	Q164,050.00
13		Total RETALHULEU			Q170.00	4037	Q686,290.00
111		Total SAN MARCOS			Q170.00	17189	Q2,922,130.00
10		Total SANTA ROSA			Q170.00	1357	Q230,690.00
17		Total SOLOLA			Q170.00	4379	Q744,430.00
10		Total SUCHITEPEQUEZ			Q170.00	3478	Q591,260.00
13		Total TOTNICAPAN			Q170.00	1871	Q318,070.00
<u>Total general</u>					<u>Q170.00</u>	<u>49835</u>	<u>Q8,471,950.00</u>



PLAN OPERATIVO ANUAL -POA- 2015

PROYECTO 001: REPOSICION DE EDIFICIOS EDUCATIVOS:

OBRA 001: REPOSICION DE ESCUELAS DE PRIMARIA:

Se encuentra integrado por establecimientos educativos del Nivel Primario ubicados en los departamentos de San Marcos, Huehuetenango, Retalhuleu, Quetzaltenango, Suchitepéquez, Quiche, Santa Rosa y Sololá. La atención de estas obras deriva del Convenio Interinstitucional No. 01-2013 (CI-01-2013) realizado por el Ministerio de Comunicaciones, Infraestructura y Vivienda y el Ministerio de Educación, para que las obras sean atendidas a través del Préstamo BID 2018/OC-GU en atención a la emergencia generada por el terremoto del 7 de noviembre del año 2012.

La demanda solicitada está integrada por población del área urbana y rural, cuya infraestructura educativa se afectó por el sismo en mención. La demanda solicitada a UCEE es requerida a través del Ministerio de Comunicaciones, Infraestructura y Vivienda y el Ministerio de Educación.

OBRA 002: REPOSICION DE ESTABLECIMIENTOS DE NIVEL BASICO:

Se encuentra integrado por establecimientos educativos del Nivel Básico localizados en los departamentos de San Marcos, Huehuetenango, Retalhuleu, Quetzaltenango, Suchitepéquez y Sololá.. La atención de estas obras deriva del Convenio Interinstitucional No. 01-2013 (CI-01-2013) realizado por el Ministerio de Comunicaciones, Infraestructura y Vivienda y el Ministerio de Educación, para que las obras sean atendidas a través del Préstamo BID 2018/OC-GU en atención a la emergencia generada por el terremoto del 7 de noviembre del año 2012.

La demanda solicitada está integrada por población del área urbana y rural, cuya infraestructura educativa se afectó por el sismo en mención. La demanda solicitada a UCEE es requerida a través del Ministerio de Comunicaciones, Infraestructura y Vivienda y el Ministerio de Educación.

OBRA 003: REPOSICION DE ESCUELAS DE PRE-PRIMARIA:



PLAN OPERATIVO ANUAL -POA- 2015

Se encuentra integrado por tres establecimientos educativos del Nivel Pre-primario ubicados en los departamentos de San Marcos, Sololá, Huehuetenango y Santa Rosa. La atención de estas obras deriva del Convenio Interinstitucional No. 01-2013 (CI-01-2013) realizado por el Ministerio de Comunicaciones, Infraestructura y Vivienda y el Ministerio de Educación, para que las obras sean atendidas a través del Préstamo BID 2018/OC-GU en atención a la emergencia generada por el terremoto del 7 de noviembre del año 2012.

La demanda solicitada está integrada por población del área urbana y rural, cuya infraestructura educativa se afectó por el sismo en mención. La demanda solicitada a UCEE es requerida a través del Ministerio de Comunicaciones, Infraestructura y Vivienda y el Ministerio de Educación.

OBRA 004: REPOSICION DE ESTABLECIMIENTOS DE NIVEL MEDIO:

Integrado por establecimientos educativos del Nivel Medio ubicados en los departamentos de San Marcos, Sololá y Retalhuleu. La atención de estas obras deriva del Convenio Interinstitucional No. 01-2013 (CI-01-2013) realizado por el Ministerio de Comunicaciones, Infraestructura y Vivienda y el Ministerio de Educación, para que las obras sean atendidas a través del Préstamo BID 2018/OC-GU en atención a la emergencia generada por el terremoto del 7 de noviembre del año 2012.

La demanda solicitada está integrada por población del área urbana cuya infraestructura educativa se dañó por el sismo en mención. La demanda solicitada a UCEE es requerida a través del Ministerio de Comunicaciones, Infraestructura y Vivienda y el Ministerio de Educación.



PLAN OPERATIVO ANUAL -POA- 2015

MATRIZ DE INVERSION DE OBRAS PROGRAMADAS A EJECUTAR EN EL AÑO 2015:

MINISTERIO DE COMUNICACIONES, INFRAESTRUCTURA Y VIVIENDA															
MATRIZ DE PROGRAMA DE INVERSIÓN															
No.	SNIP	NOMBRE DEL PROYECTO	NOMBRE DEL PACTO A ASOCIAR	Unidad de Medida	Monto de Meta			Ubicación geográfica		Población Beneficiaria		Fuente de Financiamiento			Meta Global (nombre del producto definido en la red de producción)
					2015	2016	2017	Departamento	Municipio	Hombres	Mujeres	Nombre de la Fuente /Modalidad	Fuente-Organismo-Correlativo	MONTO PROGRAMADO Q.	
1	131701	REPOSICION ESCUELA PREPRIMARIA OFICIAL DE PARVULOS, ESQUIPULAS PALO GORDO, SAN MARCOS. CODIGO UDI: 12-27-1117-42	PACTO HAMBRE 0	METRO CUADRADO	47.37			SAN MARCOS	ESQUIPULAS PALO GORDO	35	43	PRÉSTAMOS EXTERNOS	52-04-02-0108	Q 151,590.60	REPOSICIÓN DE EDIFICIOS EDUCATIVOS
2	132695	REPOSICION ESCUELA PRIMARIA OFICIAL RURAL MIXTA CANTÓN TUILCANABAJ, CONCEPCIÓN CHIQUIRICHAPA, QUETZALTENANGO. CODIGO UDI: 09-11-0349-43	PACTO HAMBRE 0	METRO CUADRADO	136.73			QUETZALTENANGO	CONCEPCIÓN CHIQUIRICHAPA	60	67	PRÉSTAMOS EXTERNOS	52-04-02-0108	Q 437,545.21	REPOSICIÓN DE EDIFICIOS EDUCATIVOS
3	132715	REPOSICION ESCUELA PRIMARIA OFICIAL RURAL MIXTA CASERIO TOJ WABIL, PALESTINA DE LOS ALTOS, QUETZALTENANGO. CODIGO UDI: 09-24-0016-43	PACTO HAMBRE 0	METRO CUADRADO	350.09			QUETZALTENANGO	PALESTINA DE LOS ALTOS	72	66	PRÉSTAMOS EXTERNOS	52-04-02-0108	Q 1,120,289.09	REPOSICIÓN DE EDIFICIOS EDUCATIVOS
4	133302	REPOSICIÓN ESCUELA PRIMARIA OFICIAL RURAL MIXTA, CASERIO PUEBLO NUEVO, SAN JUAN OSTUNCALCO, QUETZALTENANGO. CODIGO UDI: 09-09-0314-43	PACTO HAMBRE 0	METRO CUADRADO	113.44			QUETZALTENANGO	SAN JUAN OSTUNCALCO	123	124	PRÉSTAMOS EXTERNOS	52-04-02-0108	Q 362,992.23	REPOSICIÓN DE EDIFICIOS EDUCATIVOS
5	129949	REPOSICION ESCUELA PRIMARIA OFICIAL RURAL MIXTA CANTON TOJCHINA, SAN ANTONIO SACATEPEQUEZ, SAN MARCOS. CODIGO UDI: 12-03-0135-43	PACTO HAMBRE 0	METRO CUADRADO	89.45			SAN MARCOS	SAN ANTONIO SACATEPEQUEZ	29	37	PRÉSTAMOS EXTERNOS	52-04-02-0108	Q 286,253.53	REPOSICIÓN DE EDIFICIOS EDUCATIVOS
6	131638	REPOSICION ESCUELA PRIMARIA OFICIAL RURAL MIXTA CASERIO SAN FRANCISCO SECTOR SUR ALDEA RANCHO BOJON, EL QUETZAL SAN MARCOS. CODIGO UDI: 12-20-0841-43	PACTO HAMBRE 0	METRO CUADRADO	143.22			SAN MARCOS	EL QUETZAL	44	46	PRÉSTAMOS EXTERNOS	52-04-02-0108	Q 458,291.00	REPOSICIÓN DE EDIFICIOS EDUCATIVOS
7	135234	REPOSICION ESCUELA PRIMARIA OFICIAL RURAL MIXTA ALDEA RANCHO BOJON, EL QUETZAL, SAN MARCOS. CODIGO UDI: 12-20-0834-43	PACTO HAMBRE 0	METRO CUADRADO	211.38			SAN MARCOS	EL QUETZAL	64	43	PRÉSTAMOS EXTERNOS	52-04-02-0108	Q 676,417.27	REPOSICIÓN DE EDIFICIOS EDUCATIVOS
8	132579	REPOSICION ESCUELA PRIMARIA OFICIAL URBANA MIXTA, OSCAR DE LEON PALACIOS, 1A. AVE. ENTRE 8A Y 9A. CALLES ZONA 1, COATEPEQUE, QUETZALTENANGO. CODIGO UDI: 09-20-0580-43	PACTO HAMBRE 0	METRO CUADRADO	203.02			QUETZALTENANGO	COATEPEQUE	299	272	PRÉSTAMOS EXTERNOS	52-04-02-0108	Q 649,650.68	REPOSICIÓN DE EDIFICIOS EDUCATIVOS



PLAN OPERATIVO ANUAL -POA- 2015

MINISTERIO DE COMUNICACIONES, INFRAESTRUCTURA Y VIVIENDA															
MATRIZ DE PROGRAMA DE INVERSIÓN															
No.	SNIP	NOMBRE DEL PROYECTO	NOMBRE DEL PACTO A ASOCIAR	Unidad de Medida	Monto de Meta			Ubicación geográfica		Población Beneficiaria		Fuente de Financiamiento			Meta Global (nombre del producto definido en la red de producción)
					2015	2016	2017	Departamento	Municipio	Hombres	Mujeres	Nombre de la Fuente /Modalidad	Fuente-Organismo-Correlativo	MONTO PROGRAMADO Q.	
9	132580	REPOSICION ESCUELA PRIMARIA OFICIAL RURAL MIXTA, ALDEA SAN VICENTE PACAYA, COATEPEQUE, QUETZALTENANGO. CODIGO UDI: 09-20-0610-43	PACTO HAMBRE 0	METRO CUADRADO	175.60			QUETZALTENANGO	COATEPEQUE	243	217	PRÉSTAMOS EXTERNOS	52-04-02-0108	Q 561,919.78	REPOSICIÓN DE EDIFICIOS EDUCATIVOS
10	131339	REPOSICION ESCUELA PRIMARIA OFICIAL RURAL MIXTA CASERIO LA UNIÓN, COMITANCILLO, SAN MARCOS. CÓDIGO UDI: 12-04-3900-43	PACTO HAMBRE 0	METRO CUADRADO	326.48			SAN MARCOS	COMITANCILLO	25	26	PRÉSTAMOS EXTERNOS	52-04-02-0108	Q 1,044,747.13	REPOSICIÓN DE EDIFICIOS EDUCATIVOS
11	133243	REPOSICION ESCUELA PRIMARIA OFICIAL RURAL MIXTA, CASERIO LA VEGA,ALDEA SAN ISIDRO COMITANCILLO, SAN MARCOS. CÓDIGO UDI: 12-04-0024-43	PACTO HAMBRE 0	METRO CUADRADO	28.19			SAN MARCOS	COMITANCILLO	22	23	PRÉSTAMOS EXTERNOS	52-04-02-0108	Q 90,205.47	REPOSICIÓN DE EDIFICIOS EDUCATIVOS
12	131659	REPOSICION ESCUELA PRIMARIA OFICIAL RURAL MIXTA ALDEA CHOAPEQUEZ, IXCHIGUÁN, SAN MARCOS. CODIGO UDI: 12-23-0934-43	PACTO HAMBRE 0	METRO CUADRADO	164.93			SAN MARCOS	IXCHIGUAN	102	112	PRÉSTAMOS EXTERNOS	52-04-02-0108	Q 527,774.53	REPOSICIÓN DE EDIFICIOS EDUCATIVOS
13	133372	REPOSICION ESCUELA PRIMARIA OFICIAL RURAL MIXTA MIGUEL ANGEL GORDILLO GUILLEN, CANTON CENTRAL, SAN ANTONIO HUISTA, HUEHUETENANGO. CÓDIGO UDI:13-24-1063-43	PACTO HAMBRE 0	METRO CUADRADO	217.41			HUEHUETENANGO	SAN ANTONIO HUISTA	153	134	PRÉSTAMOS EXTERNOS	52-04-02-0108	Q 695,718.81	REPOSICIÓN DE EDIFICIOS EDUCATIVOS
14	132570	REPOSICION ESCUELA PRIMARIA OFICIAL RURAL MIXTA, CASERIO TOJCHEC ALDEA PALAJACHUJ, SAN SEBASTIAN, HUEHUETENANGO. CÓDIGO UDI: 13-20-0965-43	PACTO HAMBRE 0	METRO CUADRADO	276.12			HUEHUETENANGO	SAN SEBASTIÁN HUEHUETENANGO	115	100	PRÉSTAMOS EXTERNOS	52-04-02-0108	Q 883,577.31	REPOSICIÓN DE EDIFICIOS EDUCATIVOS
15	138095	REPOSICION ESCUELA PRIMARIA OFICIAL URBANA MIXTA MARIO MENDEZ MONTENEGRO, CABECERA MUNICIPAL, TECTITAN, HUEHUETENANGO. CÓDIGO UDI: 13-21-0983-43	PACTO HAMBRE 0	METRO CUADRADO	236.66			HUEHUETENANGO	TECTITAN	214	192	PRÉSTAMOS EXTERNOS	52-04-02-0108	Q 757,322.30	REPOSICIÓN DE EDIFICIOS EDUCATIVOS
16	131684	REPOSICIÓN ESCUELA PRIMARIA OFICIAL RURAL MIXTA CASERIO TIERRA BLANCA, ALDEA TANIL, ESQUIPULAS PALO GORDO, SAN MARCOS. CODIGO UDI: 12-27-0008-43	PACTO HAMBRE 0	METRO CUADRADO	45.33			SAN MARCOS	ESQUIPULAS PALO GORDO	55	40	PRÉSTAMOS EXTERNOS	52-04-02-0108	Q 145,068.42	REPOSICIÓN DE EDIFICIOS EDUCATIVOS



PLAN OPERATIVO ANUAL -POA- 2015

MINISTERIO DE COMUNICACIONES, INFRAESTRUCTURA Y VIVIENDA															
MATRIZ DE PROGRAMA DE INVERSIÓN															
No.	SNIP	NOMBRE DEL PROYECTO	NOMBRE DEL PACTO A ASOCIAR	Unidad de Medida	Monto de Meta			Ubicación geográfica		Población Beneficiaria		Fuente de Financiamiento			Meta Global (nombre del producto definido en la red de producción)
					2015	2016	2017	Departamento	Municipio	Hombres	Mujeres	Nombre de la Fuente /Modalidad	Fuente-Organismo-Correlativo	MONTO PROGRAMADO Q.	
17	131686	REPOSICION ESCUELA PRIMARIA OFICIAL URBANA MIXTA PEDRO MOLINA, CANTON BETHANIA, ESQUIPULAS PALO GORDO, SAN MARCOS. CODIGO UDI: 12-27-0999-43	PACTO HAMBRE 0	METRO CUADRADO	94.18			SAN MARCOS	ESQUIPULAS PALO GORDO	58	49	PRÉSTAMOS EXTERNOS	52-04-02-0108	Q 301,372.31	REPOSICIÓN DE EDIFICIOS EDUCATIVOS
18	131699	REPOSICION ESCUELA PRIMARIA OFICIAL RURAL MIXTA ALDEA EL CARRIZAL, ESQUIPULAS PALO GORDO, SAN MARCOS CODIGO UDI: 12-27-1002-43	PACTO HAMBRE 0	METRO CUADRADO	151.57			SAN MARCOS	ESQUIPULAS PALO GORDO	46	37	PRÉSTAMOS EXTERNOS	52-04-02-0108	Q 485,037.98	REPOSICIÓN DE EDIFICIOS EDUCATIVOS
19	137817	REPOSICION ESCUELA PRIMARIA OFICIAL RURAL MIXTA REPUBLICA DE ESTADOS UNIDOS DEL NORTE, ALDEA SAN FRANCISCO, EL RODEO, SAN MARCOS. CODIGO UDI: 12-14-0637-43	PACTO HAMBRE 0	METRO CUADRADO	369.03			SAN MARCOS	SAN JOSE EL RODEO	115	109	PRÉSTAMOS EXTERNOS	52-04-02-0108	Q 1,180,887.17	REPOSICIÓN DE EDIFICIOS EDUCATIVOS
20	133673	REPOSICION ESCUELA PRIMARIA OFICIAL RURAL MIXTA NO. 1 CANTÓN XIPRIÁN, SANTA CLARA LA LAGUNA, SOLOLA. CODIGO UDI: 07-07-0243-43	PACTO HAMBRE 0	METRO CUADRADO	163.13			SOLOLA	SANTA CLARA LA LAGUNA	34	33	PRÉSTAMOS EXTERNOS	52-04-02-0108	Q 522,026.15	REPOSICIÓN DE EDIFICIOS EDUCATIVOS
21	133674	REPOSICION ESCUELA PRIMARIA OFICIAL RURAL MIXTA, SECTOR PABEYA Y CHICHYAL, SANTA CLARA LA LAGUNA, SOLOLA. CODIGO UDI: 07-07-0008-43	PACTO HAMBRE 0	METRO CUADRADO	90.45			SOLOLA	SANTA CLARA LA LAGUNA	127	123	PRÉSTAMOS EXTERNOS	52-04-02-0108	Q 289,433.53	REPOSICIÓN DE EDIFICIOS EDUCATIVOS
22	133678	REPOSICION ESCUELA PRIMARIA OFICIAL URBANA MIXTA NO. 1, 1A. AV. 1-77 ZONA 1, SANTA CLARA LA LAGUNA, SOLOLA. CODIGO UDI: 07-07-0242-43	PACTO HAMBRE 0	METRO CUADRADO	56.92			SOLOLA	SANTA CLARA LA LAGUNA	162	146	PRÉSTAMOS EXTERNOS	52-04-02-0108	Q 182,150.93	REPOSICIÓN DE EDIFICIOS EDUCATIVOS
23	133657	REPOSICION ESCUELA PRIMARIA OFICIAL RURAL MIXTA TECUN UMAN, ALDEA XEIJUYUP, NAHUALA, SOLOLA. CODIGO UDI: 07-05-0136-43	PACTO HAMBRE 0	METRO CUADRADO	224.08			SOLOLA	NAHUALA	339	245	PRÉSTAMOS EXTERNOS	52-04-02-0108	Q 717,068.80	REPOSICIÓN DE EDIFICIOS EDUCATIVOS
24	133663	REPOSICION ESCUELA PRIMARIA OFICIAL RURAL MIXTA, CASERIO CHUISAJCAP, ALDEA TZUCUBAL, NAHUALA, SOLOLA. CODIGO UDI: 07-05-0145-43	PACTO HAMBRE 0	METRO CUADRADO	140.71			SOLOLA	NAHUALA	78	71	PRÉSTAMOS EXTERNOS	52-04-02-0108	Q 450,278.46	REPOSICIÓN DE EDIFICIOS EDUCATIVOS



PLAN OPERATIVO ANUAL -POA- 2015

MINISTERIO DE COMUNICACIONES, INFRAESTRUCTURA Y VIVIENDA															
MATRIZ DE PROGRAMA DE INVERSIÓN															
No.	SNIP	NOMBRE DEL PROYECTO	NOMBRE DEL PACTO A ASOCIAR	Unidad de Medida	Monto de Meta			Ubicación geográfica		Población Beneficiaria		Fuente de Financiamiento			Meta Global (nombre del producto definido en la red de producción)
					2015	2016	2017	Departamento	Municipio	Hombres	Mujeres	Nombre de la Fuente /Modalidad	Fuente-Organismo-Correlativo	MONTO PROGRAMADO Q.	
25	133671	REPOSICION ESCUELA PRIMARIA OFICIAL RURAL MIXTA, ALDEA TZUCUBAL, SANTA CATARINA IXTAHUACAN, SOLOLA. CODIGO UDI: 07-06-0214-43	PACTO HAMBRE 0	METRO CUADRADO	524.98			SOLOLA	SANTA CATARINA IXTAHUACAN	187	171	PRÉSTAMOS EXTERNOS	52-04-02-0108	Q. 1,679,947.89	REPOSICIÓN DE EDIFICIOS EDUCATIVOS
26	133241	REPOSICION ESCUELA PRIMARIA OFICIAL RURAL MIXTA, CANTON RIO SANTO, SAN CRISTOBAL CUCHO, SAN MARCOS. CODIGO UDI: 12-25-0013-43	PACTO HAMBRE 0	METRO CUADRADO	52.09			SAN MARCOS	SAN CRISTOBAL CUCHO	22	20	PRÉSTAMOS EXTERNOS	52-04-02-0108	Q. 166,686.06	REPOSICIÓN DE EDIFICIOS EDUCATIVOS
27	137818	REPOSICION ESCUELA PRIMARIA OFICIAL RURAL MIXTA ALDEA RANCHO EL PADRE, SAN CRISTOBAL CUCHO, SAN MARCOS. CODIGO UDI: 12-25-0969-43	PACTO HAMBRE 0	METRO CUADRADO	128.21			SAN MARCOS	SAN CRISTOBAL CUCHO	115	109	PRÉSTAMOS EXTERNOS	52-04-02-0108	Q. 410,267.70	REPOSICIÓN DE EDIFICIOS EDUCATIVOS
28	131292	REPOSICION ESCUELA PRIMARIA OFICIAL RURAL MIXTA SECTOR PIEDRA LISA, CASERIO LLANO GRANDE, SAN PEDRO SACATEPEQUEZ, SAN MARCOS. CODIGO UDI: 12-02-0042-43	PACTO HAMBRE 0	METRO CUADRADO	40.42			SAN MARCOS	SAN PEDRO SACATEPEQUEZ	20	30	PRÉSTAMOS EXTERNOS	52-04-02-0108	Q. 129,346.50	REPOSICIÓN DE EDIFICIOS EDUCATIVOS
29	133665	REPOSICION ESCUELA PRIMARIA OFICIAL RURAL MIXTA, CASERIO PACHIPAC, NAHUALA, SOLOLA. CÓDIGO UDI. 07-05-0146-43	PACTO HAMBRE 0	METRO CUADRADO	73.37			SOLOLA	NAHUALA	241	275	PRÉSTAMOS EXTERNOS	52-04-02-0108	Q. 234,798.48	REPOSICIÓN DE EDIFICIOS EDUCATIVOS
30	133666	REPOSICION ESCUELA PRIMARIA OFICIAL URBANA MIXTA MARIANO GALVEZ, SAN LUCAS TOLIMAN, SOLOLA. CODIGO UDI: 07-13-2577-43	PACTO HAMBRE 0	METRO CUADRADO	56.88			SOLOLA	SAN LUCAS TOLIMAN	83	82	PRÉSTAMOS EXTERNOS	52-04-02-0108	Q. 182,018.96	REPOSICIÓN DE EDIFICIOS EDUCATIVOS
31	132803	REPOSICION ESCUELA PRIMARIA OFICIAL RURAL MIXTA, CASERIO SANTA ANA LA SELVA, CHAMPERICO, RETALHULEU. CODIGO UDI: 11-07-0205-43	PACTO HAMBRE 0	METRO CUADRADO	219.57			RETALHULEU	CHAMPERICO	60	44	PRÉSTAMOS EXTERNOS	52-04-02-0108	Q. 702,609.87	REPOSICIÓN DE EDIFICIOS EDUCATIVOS
32	132697	REPOSICION ESCUELA PRIMARIA OFICIAL RURAL MIXTA, BARRIO SAN MARCOS, CONCEPCIÓN CHIQUIRICHAPA, QUETZALTENANGO. CÓDIGO UDI: 09-11-2757-43	PACTO HAMBRE 0	METRO CUADRADO	26.34			QUETZALTENANGO	CONCEPCIÓN CHIQUIRICHAPA	153	97	PRÉSTAMOS EXTERNOS	52-04-02-0108	Q. 84,294.38	REPOSICIÓN DE EDIFICIOS EDUCATIVOS



PLAN OPERATIVO ANUAL -POA- 2015

MINISTERIO DE COMUNICACIONES, INFRAESTRUCTURA Y VIVIENDA															
MATRIZ DE PROGRAMA DE INVERSIÓN															
No.	SNIP	NOMBRE DEL PROYECTO	NOMBRE DEL PACTO A ASOCIAR	Unidad de Medida	Monto de Meta			Ubicación geográfica		Población Beneficiaria		Fuente de Financiamiento			Meta Global (nombre del producto definido en la red de producción)
					2015	2016	2017	Departamento	Municipio	Hombres	Mujeres	Nombre de la Fuente /Modalidad	Fuente-Organismo-Correlativo	MONTO PROGRAMADO Q.	
33	138235	REPOSICION ESCUELA PRIMARIA OFICIAL RURAL MIXTA, ALDEA TUIPOX CONCEPCIÓN CHIQUIRICHAPA, QUETZALTENANGO. CÓDIGO UDI: 09-11-0352-43	PACTO HAMBRE 0	METRO CUADRADO	23.64			QUETZALTENANGO	CONCEPCIÓN CHIQUIRICHAPA	117	101	PRÉSTAMOS EXTERNOS	52-04-02-0108	Q 75,640.54	REPOSICIÓN DE EDIFICIOS EDUCATIVOS
34	138240	REPOSICION ESCUELA PRIMARIA OFICIAL RURAL MIXTA, ALDEA LOS DURAZNALES, CONCEPCIÓN CHIQUIRICHAPA, QUETZALTENANGO. CÓDIGO UDI: 09-11-2734-43	PACTO HAMBRE 0	METRO CUADRADO	44.69			QUETZALTENANGO	CONCEPCIÓN CHIQUIRICHAPA	55	65	PRÉSTAMOS EXTERNOS	52-04-02-0108	Q 143,014.67	REPOSICIÓN DE EDIFICIOS EDUCATIVOS
35	132714	REPOSICION ESCUELA PRIMARIA OFICIAL RURAL MIXTA CASERIO LOS MIRANDA, ALDEA EL CARMEN, PALESTINA DE LOS ALTOS, QUETZALTENANGO. CÓDIGO UDI: 09-24-0023-43	PACTO HAMBRE 0	METRO CUADRADO	76.65			QUETZALTENANGO	PALESTINA DE LOS ALTOS	40	40	PRÉSTAMOS EXTERNOS	52-04-02-0108	Q 245,290.36	REPOSICIÓN DE EDIFICIOS EDUCATIVOS
36	132716	REPOSICION ESCUELA PRIMARIA OFICIAL RURAL MIXTA CASERIO LOS ALONZO NUEVA LINDA, PALESTINA DE LOS ALTOS, QUETZALTENANGO. CÓDIGO UDI: 09-24-0914-43	PACTO HAMBRE 0	METRO CUADRADO	149.70			QUETZALTENANGO	PALESTINA DE LOS ALTOS	57	57	PRÉSTAMOS EXTERNOS	52-04-02-0108	Q 479,032.02	REPOSICIÓN DE EDIFICIOS EDUCATIVOS
37	132718	REPOSICION ESCUELA PRIMARIA OFICIAL RURAL MIXTA CASERIO EL SOCORRO, PALESTINA DE LOS ALTOS, QUETZALTENANGO. CÓDIGO UDI: 09-24-0733-43	PACTO HAMBRE 0	METRO CUADRADO	63.46			QUETZALTENANGO	PALESTINA DE LOS ALTOS	55	59	PRÉSTAMOS EXTERNOS	52-04-02-0108	Q 203,087.52	REPOSICIÓN DE EDIFICIOS EDUCATIVOS
38	133333	REPOSICION ESCUELA PRIMARIA OFICIAL URBANA PARA VARONES, FRANCISCO MUÑOZ, 1RA. CALLE 12-25 ZONA 3, QUETZALTENANGO, QUETZALTENANGO. CÓDIGO UDI: 09-01-0052-43	PACTO HAMBRE 0	METRO CUADRADO	111.98			QUETZALTENANGO	QUETZALTENANGO	461	0	PRÉSTAMOS EXTERNOS	52-04-02-0108	Q 358,350.49	REPOSICIÓN DE EDIFICIOS EDUCATIVOS
39	132723	REPOSICION ESCUELA PRIMARIA OFICIAL RURAL MIXTA ALDEA LA VICTORIA, SAN JUAN OSTUNCALCO, QUETZALTENANGO. CÓDIGO UDI: 09-09-0313-43	PACTO HAMBRE 0	METRO CUADRADO	141.41			QUETZALTENANGO	SAN JUAN OSTUNCALCO	295	270	PRÉSTAMOS EXTERNOS	52-04-02-0108	Q 452,503.40	REPOSICIÓN DE EDIFICIOS EDUCATIVOS
40	132725	REPOSICION ESCUELA PRIMARIA OFICIAL RURAL MIXTA SECTOR EL MANANTIAL, ALDEA LA VICTORIA, SAN JUAN OSTUNCALCO, QUETZALTENANGO. CÓDIGO UDI: 09-09-0054-43	PACTO HAMBRE 0	METRO CUADRADO	171.04			QUETZALTENANGO	SAN JUAN OSTUNCALCO	35	26	PRÉSTAMOS EXTERNOS	52-04-02-0108	Q 547,326.76	REPOSICIÓN DE EDIFICIOS EDUCATIVOS



PLAN OPERATIVO ANUAL -POA- 2015

MINISTERIO DE COMUNICACIONES, INFRAESTRUCTURA Y VIVIENDA															
MATRIZ DE PROGRAMA DE INVERSIÓN															
No.	SNIP	NOMBRE DEL PROYECTO	NOMBRE DEL PACTO A ASOCIAR	Unidad de Medida	Monto de Meta			Ubicación geográfica		Población Beneficiaria		Fuente de Financiamiento			Meta Global (nombre del producto definido en la red de producción)
					2015	2016	2017	Departamento	Municipio	Hombres	Mujeres	Nombre de la Fuente /Modalidad	Fuente-Organismo-Correlativo	MONTO PROGRAMADO Q.	
41	131312	REPOSICION ESCUELA PRIMARIA OFICIAL RURAL MIXTA CASERIO SANTA TERESA, ALDEA PROVINCIA CHIQUITA, SAN PEDRO SACATEPEQUEZ, SAN MARCOS. CODIGO UDI: 12-02-0102-43	PACTO HAMBRE 0	METRO CUADRADO	201.99			SAN MARCOS	SAN PEDRO SACATEPEQUEZ	32	19	PRÉSTAMOS EXTERNOS	52-04-02-0108	Q 646,365.74	REPOSICIÓN DE EDIFICIOS EDUCATIVOS
42	133194	REPOSICION ESCUELA PRIMARIA OFICIAL RURAL MIXTA, CASERIO LOS JAZMINES, SAN PEDRO SACATEPEQUEZ, SAN MARCOS. CODIGO UDI: 12-02-0103-43	PACTO HAMBRE 0	METRO CUADRADO	123.69			SAN MARCOS	SAN PEDRO SACATEPEQUEZ	23	13	PRÉSTAMOS EXTERNOS	52-04-02-0108	Q 395,796.05	REPOSICIÓN DE EDIFICIOS EDUCATIVOS
43	133195	REPOSICION ESCUELA PRIMARIA OFICIAL RURAL MIXTA, CASERIO PANCOCHE, ALDEA SANTA TERESA, SAN PEDRO SACATEPEQUEZ, SAN MARCOS. CODIGO UDI: 12-02-0082-43	PACTO HAMBRE 0	METRO CUADRADO	82.37			SAN MARCOS	SAN PEDRO SACATEPEQUEZ	46	48	PRÉSTAMOS EXTERNOS	52-04-02-0108	Q 263,569.00	REPOSICIÓN DE EDIFICIOS EDUCATIVOS
44	138105	REPOSICION ESCUELA PRIMARIA OFICIAL RURAL MIXTA, ALDEA SANTA TERESA, SAN PEDRO SACATEPEQUEZ, SAN MARCOS. CODIGO UDI: 12-02-0090-43	PACTO HAMBRE 0	METRO CUADRADO	57.14			SAN MARCOS	SAN PEDRO SACATEPEQUEZ	91	83	PRÉSTAMOS EXTERNOS	52-04-02-0108	Q 182,862.19	REPOSICIÓN DE EDIFICIOS EDUCATIVOS
45	138110	REPOSICION ESCUELA PRIMARIA OFICIAL RURAL MIXTA PIEDRA PARADA CENTRO, CASERIO PIEDRA PARADA, ALDEA SANTA TERESA, SAN PEDRO SACATEPEQUEZ, SAN MARCOS. CODIGO UDI 12-02-0078-43	PACTO HAMBRE 0	METRO CUADRADO	56.75			SAN MARCOS	SAN PEDRO SACATEPEQUEZ	82	85	PRÉSTAMOS EXTERNOS	52-04-02-0108	Q 181,607.15	REPOSICIÓN DE EDIFICIOS EDUCATIVOS
46	133256	REPOSICION ESCUELA PRIMARIA OFICIAL RURAL MIXTA, ALDEA TONINCHUM, TAJUMULCO, SNA MARCOS. CODIGO UDI: 12-09-0451-43	PACTO HAMBRE 0	METRO CUADRADO	257.65			SAN MARCOS	TAJUMULCO	174	167	PRÉSTAMOS EXTERNOS	52-04-02-0108	Q 824,489.20	REPOSICIÓN DE EDIFICIOS EDUCATIVOS
47	131355	REPOSICION ESCUELA PRIMARIA OFICIAL RURAL MIXTA ALDEA TOCHOSH, TAJUMULCO, SAN MARCOS. CODIGO UDI: 12-09-0456-43	PACTO HAMBRE 0	METRO CUADRADO	144.67			SAN MARCOS	TAJUMULCO	72	50	PRÉSTAMOS EXTERNOS	52-04-02-0108	Q 462,929.03	REPOSICIÓN DE EDIFICIOS EDUCATIVOS
48	132826	REPOSICION ESCUELA PRIMARIA OFICIAL RURAL MIXTA, CASERIO ANTIQUA, ALDEA PARRAXCHAJ, SAN BARTOLO AGUAS CALIENTES, TOTONICAPAN. CODIGO UDI: 08-08-0011-43	PACTO HAMBRE 0	METRO CUADRADO	141.61			TOTONICAPAN	SAN BARTOLO AGUAS CALIENTES	33	20	PRÉSTAMOS EXTERNOS	52-04-02-0108	Q 453,164.31	REPOSICIÓN DE EDIFICIOS EDUCATIVOS



PLAN OPERATIVO ANUAL -POA- 2015

MINISTERIO DE COMUNICACIONES, INFRAESTRUCTURA Y VIVIENDA															
MATRIZ DE PROGRAMA DE INVERSIÓN															
No.	SNIP	NOMBRE DEL PROYECTO	NOMBRE DEL PACTO A ASOCIAR	Unidad de Medida	Monto de Meta			Ubicación geográfica		Población Beneficiaria		Fuente de Financiamiento			Meta Global (nombre del producto definido en la red de producción)
					2015	2016	2017	Departamento	Municipio	Hombres	Mujeres	Nombre de la Fuente /Modalidad	Fuente-Organismo-Correlativo	MONTO PROGRAMADO Q.	
49	132827	REPOSICION ESCUELA PRIMARIA OFICIAL RURAL MIXTA, PARAJE CHUITOJLANICH, ALDEA PARRAXCHAJ, SAN BARTOLO AGUAS CALIENTES, TOTONICAPAN. CODIGO UDI: 08-08-0019-43	PACTO HAMBRE 0	METRO CUADRADO	94.42			TOTONICAPAN	SAN BARTOLO AGUAS CALIENTES	18	24	PRÉSTAMOS EXTERNOS	52-04-02-0108	Q 302,143.99	REPOSICIÓN DE EDIFICIOS EDUCATIVOS
50	133918	REPOSICION ESCUELA PRIMARIA OFICIAL URBANA MIXTA, 3A. CALLE 6-81 ZONA 1, SAN FRANCISCO EL ALTO, TOTONICAPAN.	PACTO HAMBRE 0	METRO CUADRADO	126.77			TOTONICAPAN	SAN FRANCISCO EL ALTO	275	226	PRÉSTAMOS EXTERNOS	52-04-02-0108	Q 405,662.00	REPOSICIÓN DE EDIFICIOS EDUCATIVOS
51	133913	REPOSICION ESCUELA PRIMARIA OFICIAL RURAL MIXTA, PARAJE COXOM, ALDEA CHIMENTE, TOTONICAPAN, TOTONICAPAN. CODIGO UDI: 08-01-0148-43	PACTO HAMBRE 0	METRO CUADRADO	246.09			TOTONICAPAN	TOTONICAPÁN	66	54	PRÉSTAMOS EXTERNOS	52-04-02-0108	Q 787,497.85	REPOSICIÓN DE EDIFICIOS EDUCATIVOS
52	138204	REPOSICION ESCUELA PRIMARIA OFICIAL RURAL MIXTA, ALDEA RANCHO, SANTA ANA MARÍA CHIUIMULA, TOTONICAPÁN, TOTONICAPÁN. CÓDIGO UDI: 08-06-1936-43	PACTO HAMBRE 0	METRO CUADRADO	222.65			TOTONICAPAN	TOTONICAPÁN	122	83	PRÉSTAMOS EXTERNOS	52-04-02-0108	Q 712,495.96	REPOSICIÓN DE EDIFICIOS EDUCATIVOS
53	132830	REPOSICION ESCUELA PRIMARIA OFICIAL RURAL MIXTA, JOSE CRUZ PACHECO TAHAY, CANTON CHUIECRUZ, TOTONICAPAN. TOTONICAPAN	PACTO HAMBRE 0	METRO CUADRADO	37.86			TOTONICAPAN	TOTONICAPAN	29	31	PRÉSTAMOS EXTERNOS	52-04-02-0108	Q 121,139.98	REPOSICIÓN DE EDIFICIOS EDUCATIVOS
54	132563	REPOSICION ESCUELA PRIMARIA OFICIAL RURAL MIXTA, ALDEA CHIMUSINIQUE, HUEHUETENANGO, HUEHUETENANGO. CODIGO UDI: 13-01-0040-43	PACTO HAMBRE 0	METRO CUADRADO	435.36			HUEHUETENANGO	HUEHUETENANG O	198	177	PRÉSTAMOS EXTERNOS	52-04-02-0108	Q 1,393,157.47	REPOSICIÓN DE EDIFICIOS EDUCATIVOS
55	133375	REPOSICION ESCUELA PRIMARIA OFICIAL RURAL MIXTA, ALDEA SUCULIQUE, HUEHUETENANGO, HUEHUETENANGO. CODIGO UDI: 13-01-0018-43	PACTO HAMBRE 0	METRO CUADRADO	229.39			HUEHUETENANGO	HUEHUETENANG O	151	161	PRÉSTAMOS EXTERNOS	52-04-02-0108	Q 734,036.75	REPOSICIÓN DE EDIFICIOS EDUCATIVOS
56	132816	REPOSICION INSTITUTO BASICO EXPERIMENTAL LIC. JULIO CESAR MENDEZ MONTENGRO, CANTON SANTA CRISTINA, ZONA 2, MAZATENANGO, SUCHITEPEQUEZ. CODIGO UDI: 10-01-0069-45	PACTO HAMBRE 0	METRO CUADRADO	847.81			SUCHITEPEQUEZ	MAZATENANGO	305	304	PRÉSTAMOS EXTERNOS	52-04-02-0108	Q 2,712,984.67	REPOSICIÓN DE EDIFICIOS EDUCATIVOS



PLAN OPERATIVO ANUAL -POA- 2015

MINISTERIO DE COMUNICACIONES, INFRAESTRUCTURA Y VIVIENDA															
MATRIZ DE PROGRAMA DE INVERSIÓN															
No.	SNIP	NOMBRE DEL PROYECTO	NOMBRE DEL PACTO A ASOCIAR	Unidad de Medida	Monto de Meta			Ubicación geográfica		Población Beneficiaria		Fuente de Financiamiento			Meta Global (nombre del producto definido en la red de producción)
					2015	2016	2017	Departamento	Municipio	Hombres	Mujeres	Nombre de la Fuente /Modalidad	Fuente-Organismo-Correlativo	MONTO PROGRAMADO Q.	
57	132696	REPOSICION INSTITUTO BASICO POR COOPERATIVA, BARRIO SAN MARCOS, CONCEPCIÓN CHIQUIRICHAPA, QUETZALTENANGO. CÓDIGO UDI: 09-11-0815-45	PACTO HAMBRE 0	METRO CUADRADO	36.39			QUETZALTENANGO	CONCEPCIÓN CHIQUIRICHAPA	176	172	PRÉSTAMOS EXTERNOS	52-04-02-0108	Q 116,461.14	REPOSICIÓN DE EDIFICIOS EDUCATIVOS
58	134517	REPOSICION INSTITUTO BASICO POR COOPERATIVA, SAN JOSÉ LAS ISLAS, SAN MARCOS, SAN MARCOS. CÓDIGO UDI: 12-01-4729-45	PACTO HAMBRE 0	METRO CUADRADO	435.31			SAN MARCOS	SAN MARCOS	28	14	PRÉSTAMOS EXTERNOS	52-04-02-0108	Q 1,393,003.24	REPOSICIÓN DE EDIFICIOS EDUCATIVOS
59	133198	REPOSICION INSTITUTO BASICO NACIONAL DE TELESECUNDARIA, ALDEA SAN JOSÉ EL CEDRO, SAN PEDRO SACATEPEQUEZ, SAN MARCOS. CÓDIGO UDI: 12-02-3916-45	PACTO HAMBRE 0	METRO CUADRADO	19.36			SAN MARCOS	SAN PEDRO SACATEPEQUEZ	46	27	PRÉSTAMOS EXTERNOS	52-04-02-0108	Q 61,965.48	REPOSICIÓN DE EDIFICIOS EDUCATIVOS
60	132818	REPOSICION INSTITUTO DIVERSIFICADO NACIONAL DE CIENCIAS COMERCIALES, 13 CALLE Y 5A AVENIDA ESQUINA, ZONA 1, SOLOLA, SOLOLA. CODIGO UDI: 07-01-0499-46	PACTO HAMBRE 0	METRO CUADRADO	350.01			SOLOLA	SOLOLÁ	339	300	PRÉSTAMOS EXTERNOS	52-04-02-0108	Q 1,120,035.22	REPOSICIÓN DE EDIFICIOS EDUCATIVOS
61	133886	REPOSICION ESCUELA PREPRIMARIA OFICIAL DE PARVULOS GABRIELA MISTRAL, SANTA LUCIA UTATLAN, SOLOLA. CÓDIGO UDI: 07-04-0077-42	PACTO HAMBRE 0	METRO CUADRADO	177.98			SOLOLA	SANTA LUCIA UTATLAN	31	23	PRÉSTAMOS EXTERNOS	52-04-02-0108	Q 569,523.16	REPOSICIÓN DE EDIFICIOS EDUCATIVOS
62	131671	REPOSICION ESCUELA PREPRIMARIA OFICIAL RURAL MIXTA CASERIO NIMACHE, ALDEA PUEBLO VIEJO, SIPACAPA, SAN MARCOS. CODIGO UDI:12-26-0029-42	PACTO HAMBRE 0	METRO CUADRADO	265.99			SAN MARCOS	SIPACAPA	5	10	PRÉSTAMOS EXTERNOS	52-04-02-0108	Q 851,154.56	REPOSICIÓN DE EDIFICIOS EDUCATIVOS
63	131372	REPOSICION ESCUELA PREPRIMARIA OFICIAL DE PARVULOS ANEXA A ESCUELA OFICIAL RURAL MIXTA CANTON MORALES, EL TUMBADOR, SAN MARCOS. CÓDIGO UDI: 12-13-3365-42	PACTO HAMBRE 0	METRO CUADRADO	241.28			SAN MARCOS	EL TUMBADOR	7	7	PRÉSTAMOS EXTERNOS	52-04-02-0108	Q 772,100.82	REPOSICIÓN DE EDIFICIOS EDUCATIVOS
64	138136	REPOSICION ESCUELA PRIMARIA OFICIAL RURAL MIXTA PARAJE PLAN SACTZAL, ALDEA SOCHEL, CONCEPCION TUTUAPA, SAN MARCOS. CODIGO UDI: 12-06-0041-43	PACTO HAMBRE 0	METRO CUADRADO	729.68			SAN MARCOS	CONCEPCION TUTUAPA	61	59	PRÉSTAMOS EXTERNOS	52-04-02-0108	Q 2,334,976.48	REPOSICIÓN DE EDIFICIOS EDUCATIVOS



PLAN OPERATIVO ANUAL -POA- 2015

MINISTERIO DE COMUNICACIONES, INFRAESTRUCTURA Y VIVIENDA															
MATRIZ DE PROGRAMA DE INVERSIÓN															
No.	SNIP	NOMBRE DEL PROYECTO	NOMBRE DEL PACTO A ASOCIAR	Unidad de Medida	Monto de Meta			Ubicación geográfica		Población Beneficiaria		Fuente de Financiamiento			Meta Global (nombre del producto definido en la red de producción)
					2015	2016	2017	Departamento	Municipio	Hombres	Mujeres	Nombre de la Fuente /Modalidad	Fuente-Organismo-Correlativo	MONTO PROGRAMADO Q.	
65	131635	REPOSICION ESCUELA PRIMARIA OFICIAL RURAL MIXTA SECTOR II ALDEA LA UNIÓN, EL QUETZAL, SAN MARCOS. CÓDIGO UDI: 12-20-0020-43	PACTO HAMBRE 0	METRO CUADRADO	181.59			SAN MARCOS	EL QUETZAL	32	32	PRÉSTAMOS EXTERNOS	52-04-02-0108	Q 581,093.06	REPOSICIÓN DE EDIFICIOS EDUCATIVOS
66	131368	REPOSICION ESCUELA PRIMARIA OFICIAL RURAL MIXTA CASERIO CHAMAQUE, EL TUMBADOR, SAN MARCOS. CÓDIGO UDI: 12-13-0585-43	PACTO HAMBRE 0	METRO CUADRADO	286.43			SAN MARCOS	EL TUMBADOR	92	71	PRÉSTAMOS EXTERNOS	52-04-02-0108	Q 916,582.00	REPOSICIÓN DE EDIFICIOS EDUCATIVOS
67	131370	REPOSICION ESCUELA PRIMARIA OFICIAL RURAL MIXTA ANITA DEL CARMEN VIUDA DE LA GLORIA, EL TUMBADOR, SAN MARCOS. CÓDIGO UDI: 12-13-0586-43	PACTO HAMBRE 0	METRO CUADRADO	526.49			SAN MARCOS	EL TUMBADOR	121	112	PRÉSTAMOS EXTERNOS	52-04-02-0108	Q 1,684,778.84	REPOSICIÓN DE EDIFICIOS EDUCATIVOS
68	131364	REPOSICION ESCUELA PRIMARIA OFICIAL RURAL MIXTA SECTOR LA MURALLA, NUEVO PROGRESO, SAN MARCOS. CÓDIGO UDI: 12-12-0019-43	PACTO HAMBRE 0	METRO CUADRADO	564.41			SAN MARCOS	NUEVO PROGRESO	25	37	PRÉSTAMOS EXTERNOS	52-04-02-0108	Q 1,806,105.38	REPOSICIÓN DE EDIFICIOS EDUCATIVOS
69	133251	REPOSICION ESCUELA PRIMARIA OFICIAL RURAL MIXTA, CANTON EL RECUERO, NUEVO PROGRESO, SAN MARCOS. CÓDIGO UDI: 12-12-531-43	PACTO HAMBRE 0	METRO CUADRADO	518.98			SAN MARCOS	NUEVO PROGRESO	73	70	PRÉSTAMOS EXTERNOS	52-04-02-0108	Q 1,660,740.16	REPOSICIÓN DE EDIFICIOS EDUCATIVOS
70	138178	REPOSICION ESCUELA PRIMARIA OFICIAL RURAL MIXTA, CASERIO LOS ZACARIAS, NUEVO PROGRESO, SAN MARCOS. CÓDIGO UDI: 12-12-0032-43	PACTO HAMBRE 0	METRO CUADRADO	179.62			SAN MARCOS	NUEVO PROGRESO	48	33	PRÉSTAMOS EXTERNOS	52-04-02-0108	Q 574,773.34	REPOSICIÓN DE EDIFICIOS EDUCATIVOS
71	138179	REPOSICION ESCUELA PRIMARIA OFICIAL RURAL MIXTA, ALDEA SOMBRERITO ALTO, NUEVO PROGRESO, SAN MARCOS. CÓDIGO UDI: 12-12-0539-43	PACTO HAMBRE 0	METRO CUADRADO	189.06			SAN MARCOS	NUEVO PROGRESO	97	67	PRÉSTAMOS EXTERNOS	52-04-02-0108	Q 605,004.54	REPOSICIÓN DE EDIFICIOS EDUCATIVOS
72	131330	REPOSICION ESCUELA PRIMARIA OFICIAL RURAL MIXTA CANTON LAS ESCOBAS, SAN ANTONIO SACATEPEQUEZ, SAN MARCOS. CÓDIGO UDI: 12-03-0004-43	PACTO HAMBRE 0	METRO CUADRADO	46.60			SAN MARCOS	SAN ANTONIO SACATEPEQUEZ	40	25	PRÉSTAMOS EXTERNOS	52-04-02-0108	Q 149,111.26	REPOSICIÓN DE EDIFICIOS EDUCATIVOS



PLAN OPERATIVO ANUAL -POA- 2015

MINISTERIO DE COMUNICACIONES, INFRAESTRUCTURA Y VIVIENDA															
MATRIZ DE PROGRAMA DE INVERSIÓN															
No.	SNIP	NOMBRE DEL PROYECTO	NOMBRE DEL PACTO A ASOCIAR	Unidad de Medida	Monto de Meta			Ubicación geográfica		Población Beneficiaria		Fuente de Financiamiento			Meta Global (nombre del producto definido en la red de producción)
					2015	2016	2017	Departamento	Municipio	Hombres	Mujeres	Nombre de la Fuente /Modalidad	Fuente-Organismo-Correlativo	MONTO PROGRAMADO Q.	
73	131334	REPOSICION ESCUELA PRIMARIA OFICIAL RURAL MIXTA CASERIO CANCHEGUA, ALDEA LAS BARRANCAS, SAN ANTONIO SACATEPEQUEZ, SAN MARCOS. CODIGO UDI: 12-03-0005-43	PACTO HAMBRE 0	METRO CUADRADO	478.11			SAN MARCOS	SAN ANTONIO SACATEPEQUEZ	13	10	PRÉSTAMOS EXTERNOS	52-04-02-0108	Q. 1,529,938.28	REPOSICIÓN DE EDIFICIOS EDUCATIVOS
74	131662	REPOSICION ESCUELA PRIMARIA OFICIAL RURAL MIXTA CANTON LAS GUARDIAS ALDEA PAVOLAJ, SAN JOSE OJETENAM, SAN MARCOS. CODIGO UDI: 12-24-0041-43	PACTO HAMBRE 0	METRO CUADRADO	858.72			SAN MARCOS	SAN JOSE OJETENAM	25	18	PRÉSTAMOS EXTERNOS	52-04-02-0108	Q. 2,747,889.94	REPOSICIÓN DE EDIFICIOS EDUCATIVOS
75	131300	REPOSICION ESCUELA PRIMARIA OFICIAL URBANA MIXTA NO.1 ANTONIO DE LEON BONILLA, SAN MARCOS, SAN MARCOS. CODIGO UDI: 12-01-0016-43	PACTO HAMBRE 0	METRO CUADRADO	152.70			SAN MARCOS	SAN MARCOS	222		PRÉSTAMOS EXTERNOS	52-04-02-0108	Q. 488,652.58	REPOSICIÓN DE EDIFICIOS EDUCATIVOS
76	133192	REPOSICION ESCUELA PRIMARIA OFICIAL RURAL MIXTA, PARAJE AGUA TIBIA, SAN PEDRO SACATEPEQUEZ, SAN MARCOS. CODIGO UDI: 12-02-0031-43	PACTO HAMBRE 0	METRO CUADRADO	213.51			SAN MARCOS	SAN PEDRO SACATEPEQUEZ	31	27	PRÉSTAMOS EXTERNOS	52-04-02-0108	Q. 683,247.38	REPOSICIÓN DE EDIFICIOS EDUCATIVOS
77	131363	REPOSICION ESCUELA PRIMARIA OFICIAL RURAL MIXTA ALDEA CHAYEN, SAN RAFAEL PIE DE LA CUESTA, SAN MARCOS. CODIGO UDI: 12-11-0609-43	PACTO HAMBRE 0	METRO CUADRADO	74.38			SAN MARCOS	SAN RAFAEL PIE DE LA CUESTA	107	5	PRÉSTAMOS EXTERNOS	52-04-02-0108	Q. 238,030.42	REPOSICIÓN DE EDIFICIOS EDUCATIVOS
78	131673	REPOSICION ESCUELA PRIMARIA OFICIAL RURAL MIXTA ALDEA LA ESTANCIA, SIPACAPA, SAN MARCOS. CODIGO UDI: 12-26-0992-43	PACTO HAMBRE 0	METRO CUADRADO	297.90			SAN MARCOS	SIPACAPA	79	60	PRÉSTAMOS EXTERNOS	52-04-02-0108	Q. 953,277.08	REPOSICIÓN DE EDIFICIOS EDUCATIVOS
79	138182	REPOSICION ESCUELA PRIMARIA OFICIAL RURAL MIXTA, CASERIO NIMACHE, SIPACAPA, SAN MARCOS. CODIGO UDI: 12-26-0015-43	PACTO HAMBRE 0	METRO CUADRADO	310.66			SAN MARCOS	SIPACAPA	23	17	PRÉSTAMOS EXTERNOS	52-04-02-0108	Q. 994,117.82	REPOSICIÓN DE EDIFICIOS EDUCATIVOS
80	132564	REPOSICION ESCUELA PRIMARIA OFICIAL RURAL MIXTA, ALDEA SAN JOSE IXCUNEN, LA DEMOCRACIA, HUEHUETENANGO. CODIGO UDI: 13-12-0621-43	PACTO HAMBRE 0	METRO CUADRADO	468.26			HUEHUETENANGO	LA DEMOCRACIA	180	148	PRÉSTAMOS EXTERNOS	52-04-02-0108	Q. 1,498,440.38	REPOSICIÓN DE EDIFICIOS EDUCATIVOS



PLAN OPERATIVO ANUAL -POA- 2015

MINISTERIO DE COMUNICACIONES, INFRAESTRUCTURA Y VIVIENDA															
MATRIZ DE PROGRAMA DE INVERSIÓN															
No.	SNIP	NOMBRE DEL PROYECTO	NOMBRE DEL PACTO A ASOCIAR	Unidad de Medida	Monto de Meta			Ubicación geográfica		Población Beneficiaria		Fuente de Financiamiento			Meta Global (nombre del producto definido en la red de producción)
					2015	2016	2017	Departamento	Municipio	Hombres	Mujeres	Nombre de la Fuente /Modalidad	Fuente-Organismo-Correlativo	MONTO PROGRAMADO Q.	
81	132571	REPOSICION ESCUELA PRIMARIA OFICIAL RURAL MIXTA, CANTÓN CHEOSH ALDEA AGUA CALIENTE, TECTITAN, HUEHUETENANGO. CÓDIGO UDI: 13-21-1479-43	PACTO HAMBRE 0	METRO CUADRADO	199.49			HUEHUETENANGO	TECTITAN	44	52	PRÉSTAMOS EXTERNOS	52-04-02-0108	Q 638,358.50	REPOSICIÓN DE EDIFICIOS EDUCATIVOS
82	132573	REPOSICION ESCUELA PRIMARIA OFICIAL URBANA MIXTA, CANTÓN TUISBOCHE ALDEA CHISTE, TECTITAN, HUEHUETENANGO. CÓDIGO UDI: 13-21-1481-43	PACTO HAMBRE 0	METRO CUADRADO	244.56			HUEHUETENANGO	TECTITAN	46	34	PRÉSTAMOS EXTERNOS	52-04-02-0108	Q 782,591.64	REPOSICIÓN DE EDIFICIOS EDUCATIVOS
83	132574	REPOSICION ESCUELA PRIMARIA OFICIAL RURAL MIXTA, BARRIO NARANIALES, TECTITAN, HUEHUETENANGO. CÓDIGO UDI: 13-21-0019-43	PACTO HAMBRE 0	METRO CUADRADO	192.12			HUEHUETENANGO	TECTITAN	7	4	PRÉSTAMOS EXTERNOS	52-04-02-0108	Q 614,797.88	REPOSICIÓN DE EDIFICIOS EDUCATIVOS
84	138245	REPOSICION ESCUELA PRIMARIA OFICIAL RURAL MIXTA, ALDEA SIGUILA, SAN JUAN OSTUNCALCO, QUETZALTENANGO. CÓDIGO UDI: 09-09-0316-43	PACTO HAMBRE 0	METRO CUADRADO	392.93			QUETZALTENANGO	SAN JUAN OSTUNCALCO	62	49	PRÉSTAMOS EXTERNOS	52-04-02-0108	Q 1,257,367.76	REPOSICIÓN DE EDIFICIOS EDUCATIVOS
85	132727	REPOSICION ESCUELA PRIMARIA OFICIAL RURAL MIXTA, ALDEA SANTA ANITA, SAN MARTIN SACATEPEQUEZ, QUETZALTENANGO. CÓDIGO UDI: 09-12-0357-43	PACTO HAMBRE 0	METRO CUADRADO	232.89			QUETZALTENANGO	SAN MARTIN SACATEPEQUEZ	35	23	PRÉSTAMOS EXTERNOS	52-04-02-0108	Q 745,239.36	REPOSICIÓN DE EDIFICIOS EDUCATIVOS
86	132728	REPOSICION ESCUELA PRIMARIA OFICIAL RURAL MIXTA, ALDEA LA CUMBRE CASERIO TUIPIC, SAN MARTIN SACATEPEQUEZ, QUETZALTENANGO. CÓDIGO UDI: 09-12-0013-43	PACTO HAMBRE 0	METRO CUADRADO	119.82			QUETZALTENANGO	SAN MARTIN SACATEPEQUEZ	12	20	PRÉSTAMOS EXTERNOS	52-04-02-0108	Q 383,409.42	REPOSICIÓN DE EDIFICIOS EDUCATIVOS
87	132730	REPOSICION ESCUELA PRIMARIA OFICIAL RURAL MIXTA CASERIO PACACHE ALDEA LA UNION, SIBILIA, QUETZALTENANGO. CÓDIGO UDI: 09-05-0248-43	PACTO HAMBRE 0	METRO CUADRADO	108.65			QUETZALTENANGO	SIBILIA	12	12	PRÉSTAMOS EXTERNOS	52-04-02-0108	Q 347,692.72	REPOSICIÓN DE EDIFICIOS EDUCATIVOS
88	133304	REPOSICION ESCUELA PRIMARIA OFICIAL RURAL MIXTA, ALDEA CHUICABAL, CASERIO LA COLONIA CHIQUITA, SIBILIA, QUETZALTENANGO. CÓDIGO UDI: 09-05-0009-43	PACTO HAMBRE 0	METRO CUADRADO	289.83			QUETZALTENANGO	SIBILIA	33	32	PRÉSTAMOS EXTERNOS	52-04-02-0108	Q 927,459.72	REPOSICIÓN DE EDIFICIOS EDUCATIVOS



PLAN OPERATIVO ANUAL -POA- 2015

MINISTERIO DE COMUNICACIONES, INFRAESTRUCTURA Y VIVIENDA															
MATRIZ DE PROGRAMA DE INVERSIÓN															
No.	SNIP	NOMBRE DEL PROYECTO	NOMBRE DEL PACTO A ASOCIAR	Unidad de Medida	Monto de Meta			Ubicación geográfica		Población Beneficiaria		Fuente de Financiamiento			Meta Global (nombre del producto definido en la red de producción)
					2015	2016	2017	Departamento	Municipio	Hombres	Mujeres	Nombre de la Fuente /Modalidad	Fuente-Organismo-Correlativo	MONTO PROGRAMADO Q.	
89	132732	REPOSICION ESCUELA PRIMARIA OFICIAL URBANA MIXTA FRAY BARTOLOME DE LAS CASAS, CANTON EL CALVARIO, ZUNIL, QUETZALTENANGO. (JORNADA MATUTINA) CÓDIGO UDI: 09-16-0430-43	PACTO HAMBRE 0	METRO CUADRADO	691.08			QUETZALTENANGO	ZUNIL	219	206	PRÉSTAMOS EXTERNOS	52-04-02-0108	Q. 2,211,451.50	REPOSICIÓN DE EDIFICIOS EDUCATIVOS
90	133328	REPOSICION ESCUELA PRIMARIA OFICIAL RURAL MIXTA, SECTOR CENTRO ESTANCIA DE LA CRUZ, ZUNIL, QUETZALTENANGO. CÓDIGO UDI: 09-16-0435-43	PACTO HAMBRE 0	METRO CUADRADO	60.98			QUETZALTENANGO	ZUNIL	129	97	PRÉSTAMOS EXTERNOS	52-04-02-0108	Q. 195,127.98	REPOSICIÓN DE EDIFICIOS EDUCATIVOS
91	132780	REPOSICION ESCUELA PRIMARIA OFICIAL RURAL MIXTA, CANTON CHI CABRACAN, SANTA CRUZ DEL QUICHE, QUICHE. CÓDIGO UDI: 14-01-0067-43	PACTO HAMBRE 0	METRO CUADRADO	119.82			QUICHE	SANTA CRUZ DEL QUICHE	136	125	PRÉSTAMOS EXTERNOS	52-04-02-0108	Q. 383,409.42	REPOSICIÓN DE EDIFICIOS EDUCATIVOS
92	132777	REPOSICION ESCUELA PRIMARIA OFICIAL RURAL MIXTA, CANTON POCOHIL II SEGUNDO CENTRO, SANTO TOMAS CHICHICASTENANGO, QUICHE. CÓDIGO UDI: 14-06-0260-43	PACTO HAMBRE 0	METRO CUADRADO	429.82			QUICHE	SANTO TOMAS CHICHICASTENANGO	83	76	PRÉSTAMOS EXTERNOS	52-04-02-0108	Q. 1,375,415.72	REPOSICIÓN DE EDIFICIOS EDUCATIVOS
93	132781	REPOSICION ESCUELA PRIMARIA OFICIAL RURAL MIXTA, ALDEA LA VEGA, ZACUALPA, QUICHE. CÓDIGO UDI: 14-04-0129-43	PACTO HAMBRE 0	METRO CUADRADO	224.37			QUICHE	ZACUALPA	72	70	PRÉSTAMOS EXTERNOS	52-04-02-0108	Q. 717,991.00	REPOSICIÓN DE EDIFICIOS EDUCATIVOS
94	132809	REPOSICION ESCUELA PRIMARIA OFICIAL RURAL MIXTA HERLINDA CALDERON DE AVELAR, CANTON VAQUILITO, RETALHULEU, RETALHULEU. CÓDIGO UDI: 11-01-0045-43	PACTO HAMBRE 0	METRO CUADRADO	282.33			RETALHULEU	RETALHULEU	60	60	PRÉSTAMOS EXTERNOS	52-04-02-0108	Q. 903,456.02	REPOSICIÓN DE EDIFICIOS EDUCATIVOS
95	133662	REPOSICION ESCUELA PRIMARIA OFICIAL RURAL MIXTA, ALDEA PACOXOM, NAHUALA, SOLOLA. CÓDIGO UDI: 07-05-0161-43	PACTO HAMBRE 0	METRO CUADRADO	230.50			SOLOLA	NAHUALA	123	109	PRÉSTAMOS EXTERNOS	52-04-02-0108	Q. 737,615.84	REPOSICIÓN DE EDIFICIOS EDUCATIVOS
96	133670	REPOSICION ESCUELA PRIMARIA OFICIAL RURAL MIXTA, ALDEA CHIRIJOX, SANTA CATARINA IXTAHUACAN, SOLOLA. CÓDIGO UDI: 07-06-0220-43	PACTO HAMBRE 0	METRO CUADRADO	334.66			SOLOLA	SANTA CATARINA IXTAHUACAN	169	159	PRÉSTAMOS EXTERNOS	52-04-02-0108	Q. 1,070,903.16	REPOSICIÓN DE EDIFICIOS EDUCATIVOS



PLAN OPERATIVO ANUAL -POA- 2015

MATRIZ DE PROGRAMA DE INVERSIÓN															
No.	SNIP	NOMBRE DEL PROYECTO	NOMBRE DEL PACTO A ASOCIAR	Unidad de Medida	Monto de Meta			Ubicación geográfica		Población Beneficiaria		Fuente de Financiamiento			Meta Global (nombre del producto definido en la red de producción)
					2015	2016	2017	Departamento	Municipio	Hombres	Mujeres	Nombre de la Fuente /Modalidad	Fuente-Organismo-Correlativo	MONTO PROGRAMADO Q.	
97	133885	REPOSICION ESCUELA PRIMARIA OFICIAL RURAL MIXTA, CASERÍO TIERRA LINDA, CANTÓN PAMEZABAL, SANTA LUCIA UTATLAN, SOLOLA. CÓDIGO UDI: 07-04-0016-43	PACTO HAMBRE 0	METRO CUADRADO	244.35			SOLOLA	SANTA LUCIA UTATLAN	25	49	PRÉSTAMOS EXTERNOS	52-04-02-0108	Q 781,920.66	REPOSICIÓN DE EDIFICIOS EDUCATIVOS
98	133378	REPOSICION ESCUELA PRIMARIA OFICIAL URBANA DE VARONES NO.2 MARIANO GALVEZ, 7A. AVE. Y 8A. CALLE ZONA 1, MAZATENANGO, SUCHITEPEQUEZ. CÓDIGO UDI: 10-01-0045-43	PACTO HAMBRE 0	METRO CUADRADO	316.71			SUCHITEPEQUEZ	MAZATENANGO	287	0	PRÉSTAMOS EXTERNOS	52-04-02-0108	Q 1,013,478.72	REPOSICIÓN DE EDIFICIOS EDUCATIVOS
99	132819	REPOSICION ESCUELA PRIMARIA OFICIAL RURAL MIXTA, PARAJE XEALAS ALDEA TZANJON, MOMOSTENANGO, TOTONICAPAN. CÓDIGO UDI: 08-05-1691-43	PACTO HAMBRE 0	METRO CUADRADO	318.66			TOTONICAPAN	MOMOSTENANG O	31	41	PRÉSTAMOS EXTERNOS	52-04-02-0108	Q 1,019,726.36	REPOSICIÓN DE EDIFICIOS EDUCATIVOS
100	132820	REPOSICION ESCUELA PRIMARIA OFICIAL RURAL MIXTA, PARAJE PATUNEY ALDEA TZANJON, MOMOSTENANGO, TOTONICAPAN. CÓDIGO UDI: 08-05-0271-43	PACTO HAMBRE 0	METRO CUADRADO	665.25			TOTONICAPAN	MOMOSTENANG O	87	80	PRÉSTAMOS EXTERNOS	52-04-02-0108	Q 2,128,790.58	REPOSICIÓN DE EDIFICIOS EDUCATIVOS
101	132821	REPOSICION ESCUELA PRIMARIA OFICIAL RURAL MIXTA, ALDEA TIERRA BLANCA, MOMOSTENANGO, TOTONICAPAN	PACTO HAMBRE 0	METRO CUADRADO	169.33			TOTONICAPAN	MOMOSTENANG O	34	35	PRÉSTAMOS EXTERNOS	52-04-02-0108	Q 541,852.92	REPOSICIÓN DE EDIFICIOS EDUCATIVOS
102	132822	REPOSICION ESCUELA PRIMARIA OFICIAL RURAL MIXTA, ALDEA NIKAJA, MOMOSTENANGO, TOTONICAPAN. CÓDIGO UDI: 08-05-0247-43	PACTO HAMBRE 0	METRO CUADRADO	464.37			TOTONICAPAN	MOMOSTENANG O	110	97	PRÉSTAMOS EXTERNOS	52-04-02-0108	Q 1,485,995.98	REPOSICIÓN DE EDIFICIOS EDUCATIVOS
103	132828	REPOSICION ESCUELA PRIMARIA OFICIAL RURAL MIXTA, PARAJE TZANXACABAL, ALDEA CHUICACCA, SANTA MARIA CHIQUIMULA, TOTONICAPAN. CÓDIGO UDI: 08-06-0014-43	PACTO HAMBRE 0	METRO CUADRADO	53.63			TOTONICAPAN	SANTA MARIA CHIQUIMULA	51	43	PRÉSTAMOS EXTERNOS	52-04-02-0108	Q 171,600.22	REPOSICIÓN DE EDIFICIOS EDUCATIVOS
104	131636	REPOSICION INSTITUTO BASICO DE ENSEÑANZA POR SISTEMA DE COOPERATIVA, EL QUETZAL, SAN MARCOS, CÓDIGO UDI: 12-20-085245	PACTO HAMBRE 0	METRO CUADRADO	161.25			SAN MARCOS	EL QUETZAL	115	88	PRÉSTAMOS EXTERNOS	52-04-02-0108	Q 515,987.86	REPOSICIÓN DE EDIFICIOS EDUCATIVOS



PLAN OPERATIVO ANUAL -POA- 2015

MINISTERIO DE COMUNICACIONES, INFRAESTRUCTURA Y VIVIENDA															
MATRIZ DE PROGRAMA DE INVERSIÓN															
No.	SNIP	NOMBRE DEL PROYECTO	NOMBRE DEL PACTO A ASOCIAR	Unidad de Medida	Monto de Meta			Ubicación geográfica		Población Beneficiaria		Fuente de Financiamiento			Meta Global (nombre del producto definido en la red de producción)
					2015	2016	2017	Departamento	Municipio	Hombres	Mujeres	Nombre de la Fuente /Modalidad	Fuente-Organismo-Correlativo	MONTO PROGRAMADO Q.	
105	133676	REPOSICION INSTITUTO BASICO POR COOPERATIVA DE ENSEÑANZA, SANTA CLARA LA LAGUNA, SOLOLA. CÓDIGO UDI: 07-07-0246-45	PACTO HAMBRE 0	METRO CUADRADO	185.05			SOLOLA	SANTA CLARA LA LAGUNA	151	131	PRÉSTAMOS EXTERNOS	52-04-02-0108	Q 592,158.40	REPOSICIÓN DE EDIFICIOS EDUCATIVOS
106	132690	REPOSICION ESCUELA PRIMARIA OFICIAL RURAL MIXTA BARRIO SAN MIGUEL, COLOMBA COSTA CUCA, QUETZALTENANGO. CÓDIGO UDI: 09-17-0022-43	PACTO HAMBRE 0	METRO CUADRADO	157.93			QUETZALTENANGO	COLOMBA COSTA CUCA	61	67	PRÉSTAMOS EXTERNOS	52-04-02-0108	Q 505,366.66	REPOSICIÓN DE EDIFICIOS EDUCATIVOS
107	132691	REPOSICION ESCUELA PRIMARIA OFICIAL RURAL MIXTA ALDEA EL PENSAMIENTO, COLOMBA COSTA CUCA, QUETZALTENANGO. CÓDIGO UDI: 09-12-0357-43	PACTO HAMBRE 0	METRO CUADRADO	164.84			QUETZALTENANGO	COLOMBA COSTA CUCA	178	163	PRÉSTAMOS EXTERNOS	52-04-02-0108	Q 527,474.02	REPOSICIÓN DE EDIFICIOS EDUCATIVOS
108	133287	REPOSICION ESCUELA PRIMARIA OFICIAL URBANA MIXTA, ANGELNA YDIGORAS FUENTES, CALLE PRINCIPAL DIAGONAL 4-49 Z.2, COLOMBA COSTA CUCA, QUETZALTENANGO. CÓDIGO UDI: 09-17-2377-43	PACTO HAMBRE 0	METRO CUADRADO	54.64			QUETZALTENANGO	COLOMBA	332	341	PRÉSTAMOS EXTERNOS	52-04-02-0108	Q 174,838.52	REPOSICIÓN DE EDIFICIOS EDUCATIVOS
109	131373	REPOSICION ESCUELA PRIMARIA OFICIAL URBANA MIXTA JOSE MARTI, COLONIA EL CARMEN, EL TUMBADOR, SAN MARCOS CÓDIGO UDI: 12-13-0567-43	PACTO HAMBRE 0	METRO CUADRADO	517.62			SAN MARCOS	EL TUMBADOR	372	323	PRÉSTAMOS EXTERNOS	52-04-02-0108	Q 1,656,399.46	REPOSICIÓN DE EDIFICIOS EDUCATIVOS
110	138220	REPOSICION ESCUELA PRIMARIA OFICIAL RURAL MIXTA, COLOMBA COSTA CUCA, QUETZALTENANGO. CÓDIGO UDI: 09-17-0449-43	PACTO HAMBRE 0	METRO CUADRADO	874.59			QUETZALTENANGO	COLOMBA COSTA CUCA	87	80	PRÉSTAMOS EXTERNOS	52-04-02-0108	Q 2,798,678.78	REPOSICIÓN DE EDIFICIOS EDUCATIVOS
111	138241	REPOSICION ESCUELA PRIMARIA OFICIAL RURAL MIXTA, CANTÓN SANTA RITA, FLORES COSTA CUCA, QUETZALTENANGO. CÓDIGO UDI: 09-22-0006-43	PACTO HAMBRE 0	METRO CUADRADO	688.40			QUETZALTENANGO	FLORES COSTA CUCA	216	154	PRÉSTAMOS EXTERNOS	52-04-02-0108	Q 2,202,893.06	REPOSICIÓN DE EDIFICIOS EDUCATIVOS
112	132702	REPOSICION ESCUELA PRIMARIA OFICIAL URBANA MIXTA REGIONAL ROCAEL CASTILLO MALDONADO, FLORES COSTA CUCA, QUETZALTENANGO. CÓDIGO UDI: 09-22-0698-43	PACTO HAMBRE 0	METRO CUADRADO	397.58			QUETZALTENANGO	FLORES COSTA CUCA	203	183	PRÉSTAMOS EXTERNOS	52-04-02-0108	Q 1,272,251.22	REPOSICIÓN DE EDIFICIOS EDUCATIVOS



PLAN OPERATIVO ANUAL -POA- 2015

MINISTERIO DE COMUNICACIONES, INFRAESTRUCTURA Y VIVIENDA															
MATRIZ DE PROGRAMA DE INVERSIÓN															
No.	SNIP	NOMBRE DEL PROYECTO	NOMBRE DEL PACTO A ASOCIAR	Unidad de Medida	Monto de Meta			Ubicación geográfica		Población Beneficiaria		Fuente de Financiamiento			Meta Global (nombre del producto definido en la red de producción)
					2015	2016	2017	Departamento	Municipio	Hombres	Mujeres	Nombre de la Fuente /Modalidad	Fuente-Organismo-Correlativo	MONTO PROGRAMADO Q.	
113	132704	REPOSICION ESCUELA PRIMARIA OFICIAL RURAL MIXTA ALDEA BARRIOS, FLORES COSTA CUCA, QUETZALTENANGO.	PACTO HAMBRE 0	METRO CUADRADO	240.37			QUETZALTENANGO	FLORES COSTA CUCA	70	72	PRÉSTAMOS EXTERNOS	52-04-02-0108	Q 769,193.24	REPOSICIÓN DE EDIFICIOS EDUCATIVOS
114	132705	REPOSICION ESCUELA PRIMARIA OFICIAL RURAL MIXTA ALDEA LOS PAZ, FLORES COSTA CUCA, QUETZALTENANGO. CÓDIGO UDI: 09-22-0707-43	PACTO HAMBRE 0	METRO CUADRADO	79.60			QUETZALTENANGO	FLORES COSTA CUCA	101	100	PRÉSTAMOS EXTERNOS	52-04-02-0108	Q 254,705.28	REPOSICIÓN DE EDIFICIOS EDUCATIVOS
115	132707	REPOSICION ESCUELA PRIMARIA OFICIAL RURAL MIXTA ALDEA SEQUIVILLA, FLORES COSTA CUCA, QUETZALTENANGO. CÓDIGO UDI: 09-22-0699-43	PACTO HAMBRE 0	METRO CUADRADO	213.71			QUETZALTENANGO	FLORES COSTA CUCA	80	80	PRÉSTAMOS EXTERNOS	52-04-02-0108	Q 683,865.36	REPOSICIÓN DE EDIFICIOS EDUCATIVOS
116	132709	REPOSICION ESCUELA PRIMARIA OFICIAL RURAL MIXTA CASERIO BENDICIÓN DE DIOS, FLORES COSTA CUCA, QUETZALTENANGO. CÓDIGO UDI: 09-22-4112-43	PACTO HAMBRE 0	METRO CUADRADO	156.86			QUETZALTENANGO	FLORES COSTA CUCA	57	52	PRÉSTAMOS EXTERNOS	52-04-02-0108	Q 501,963.00	REPOSICIÓN DE EDIFICIOS EDUCATIVOS
117	138137	REPOSICION ESCUELA PRIMARIA OFICIAL RURAL MIXTA, SAN JUAN DEL RÍO, VILLA HERMOSA, FLORES COSTA CUCA, QUETZALTENANGO. CÓDIGO UDI: 09-22-0008-43	PACTO HAMBRE 0	METRO CUADRADO	747.96			QUETZALTENANGO	FLORES COSTA CUCA	118	107	PRÉSTAMOS EXTERNOS	52-04-02-0108	Q 2,393,481.06	REPOSICIÓN DE EDIFICIOS EDUCATIVOS
118	132710	REPOSICION ESCUELA PRIMARIA OFICIAL RURAL MIXTA CASERIO GUADALUPE, GENOVA, QUETZALTENANGO. CÓDIGO UDI: 09-21-0673-43	PACTO HAMBRE 0	METRO CUADRADO	784.27			QUETZALTENANGO	GENOVA	153	142	PRÉSTAMOS EXTERNOS	52-04-02-0108	Q 2,509,678.26	REPOSICIÓN DE EDIFICIOS EDUCATIVOS
119	131358	REPOSICION ESCUELA PRIMARIA OFICIAL RURAL MIXTA CASERIO BUENOS AIRES, ALDEA CHANA, TAJUMULCO, SAN MARCOS. CÓDIGO UDI: 12-09-1277-43	PACTO HAMBRE 0	METRO CUADRADO	392.99			SAN MARCOS	TAJUMULCO	23	18	PRÉSTAMOS EXTERNOS	52-04-02-0108	Q 1,257,579.76	REPOSICIÓN DE EDIFICIOS EDUCATIVOS
120	133368	REPOSICION ESCUELA PRIMARIA OFICIAL RURAL MIXTA, CASERIO BUENA VISTA, ALDEA EL MAZANILLO, CHIANTLA, HUEHUETENANGO. CÓDIGO UDI: 13-02-0121-43	PACTO HAMBRE 0	METRO CUADRADO	201.06			HUEHUETENANGO	CHIANTLA	10	9	PRÉSTAMOS EXTERNOS	52-04-02-0108	Q 643,391.38	REPOSICIÓN DE EDIFICIOS EDUCATIVOS



PLAN OPERATIVO ANUAL -POA- 2015

MINISTERIO DE COMUNICACIONES, INFRAESTRUCTURA Y VIVIENDA															
MATRIZ DE PROGRAMA DE INVERSIÓN															
No.	SNIP	NOMBRE DEL PROYECTO	NOMBRE DEL PACTO A ASOCIAR	Unidad de Medida	Monto de Meta			Ubicación geográfica		Población Beneficiaria		Fuente de Financiamiento			Meta Global (nombre del producto definido en la red de producción)
					2015	2016	2017	Departamento	Municipio	Hombres	Mujeres	Nombre de la Fuente /Modalidad	Fuente-Organismo-Correlativo	MONTO PROGRAMADO Q.	
121	132575	REPOSICION ESCUELA PRIMARIA OFICIAL URBANA MIXTA, ALDEA XEUL, ALMOLONGA, QUETZALTENANGO. CODIGO UDI: 09-13-0005-43	PACTO HAMBRE 0	METRO CUADRADO	115.70			QUETZALTENANGO	ALMOLONGA	48	60	PRÉSTAMOS EXTERNOS	52-04-02-0108	Q 370,249.52	REPOSICIÓN DE EDIFICIOS EDUCATIVOS
122	132576	REPOSICION ESCUELA PRIMARIA OFICIAL RURAL MIXTA, ALDEA CHORJALE SECTOR LOS LOPEZ, CABRICAN, QUETZALTENANGO. CÓDIGO UDI: 09-06-0260-43	PACTO HAMBRE 0	METRO CUADRADO	297.02			QUETZALTENANGO	CABRICAN	120	117	PRÉSTAMOS EXTERNOS	52-04-02-0108	Q 950,451.12	REPOSICIÓN DE EDIFICIOS EDUCATIVOS
123	132577	REPOSICION ESCUELA PRIMARIA OFICIAL RURAL MIXTA, ALDEA LA RANCHERA, CABRICAN, QUETZALTENANGO. CÓDIGO UDI: 09-06-0275-43	PACTO HAMBRE 0	METRO CUADRADO	155.73			QUETZALTENANGO	CABRICAN	45	55	PRÉSTAMOS EXTERNOS	52-04-02-0108	Q 498,325.08	REPOSICIÓN DE EDIFICIOS EDUCATIVOS
124	133274	REPOSICION ESCUELA PRIMARIA OFICIAL RURAL MIXTA, CASERIO BUENA VISTA ALDEA LOS CORRALES, CABRICAN, QUETZALTENANGO. CÓDIGO UDI: 09-06-0846-43	PACTO HAMBRE 0	METRO CUADRADO	231.71			QUETZALTENANGO	CABRICAN	55	41	PRÉSTAMOS EXTERNOS	52-04-02-0108	Q 741,483.78	REPOSICIÓN DE EDIFICIOS EDUCATIVOS
125	133275	REPOSICION ESCUELA PRIMARIA OFICIAL RURAL MIXTA, CASERIO TUAILAJ ALDEA EL CHORJALE, CABRICAN, QUETZALTENANGO. CÓDIGO UDI: 09-06-0273-43	PACTO HAMBRE 0	METRO CUADRADO	240.73			QUETZALTENANGO	CABRICAN	23	22	PRÉSTAMOS EXTERNOS	52-04-02-0108	Q 770,351.82	REPOSICIÓN DE EDIFICIOS EDUCATIVOS
126	133277	REPOSICION ESCUELA PRIMARIA OFICIAL RURAL MIXTA, CASERIO BUENA VISTA LA VEGA, CABRICAN, QUETZALTENANGO. CÓDIGO UDI: 09-06-0016-43	PACTO HAMBRE 0	METRO CUADRADO	179.32			QUETZALTENANGO	CABRICAN	42	35	PRÉSTAMOS EXTERNOS	52-04-02-0108	Q 573,838.42	REPOSICIÓN DE EDIFICIOS EDUCATIVOS
127	133279	REPOSICION ESCUELA PRIMARIA OFICIAL RURAL MIXTA, CASERIO LAS MANZANAS, CABRICAN, QUETZALTENANGO. CÓDIGO UDI: 09-06-0276-43	PACTO HAMBRE 0	METRO CUADRADO	174.48			QUETZALTENANGO	CABRICAN	22	9	PRÉSTAMOS EXTERNOS	52-04-02-0108	Q 558,346.52	REPOSICIÓN DE EDIFICIOS EDUCATIVOS
128	132578	REPOSICION ESCUELA PRIMARIA OFICIAL RURAL MIXTA, CANTON XETALBIJOJ, CAJOLÁ, QUETZALTENANGO. CÓDIGO UDI: 09-07-0284-43	PACTO HAMBRE 0	METRO CUADRADO	374.21			QUETZALTENANGO	CAJOLÁ	177	147	PRÉSTAMOS EXTERNOS	52-04-02-0108	Q 1,197,458.68	REPOSICIÓN DE EDIFICIOS EDUCATIVOS



PLAN OPERATIVO ANUAL -POA- 2015

MINISTERIO DE COMUNICACIONES, INFRAESTRUCTURA Y VIVIENDA															
MATRIZ DE PROGRAMA DE INVERSIÓN															
No.	SNIP	NOMBRE DEL PROYECTO	NOMBRE DEL PACTO A ASOCIAR	Unidad de Medida	Monto de Meta			Ubicación geográfica		Población Beneficiaria		Fuente de Financiamiento			Meta Global (nombre del producto definido en la red de producción)
					2015	2016	2017	Departamento	Municipio	Hombres	Mujeres	Nombre de la Fuente /Modalidad	Fuente-Organismo-Correlativo	MONTO PROGRAMADO Q.	
129	132711	REPOSICION ESCUELA PRIMARIA OFICIAL RURAL MIXTA CASERIO LA LOMA, ALDEA VIXBEN, HUITAN, QUETZALTENANGO. CÓDIGO UDI: 09-15-0424-43	PACTO HAMBRE 0	METRO CUADRADO	218.70			QUETZALTENANGO	HUITAN	62	58	PRÉSTAMOS EXTERNOS	52-04-02-0108	Q 699,833.20	REPOSICIÓN DE EDIFICIOS EDUCATIVOS
130	132713	REPOSICION ESCUELA PRIMARIA OFICIAL RURAL MIXTA SECTOR PIMUT CENTRO, CANTON LA CUMBRE, OJUNTEPEQUE, QUETZALTENANGO. CÓDIGO UDI: 09-03-0009-43	PACTO HAMBRE 0	METRO CUADRADO	361.00			QUETZALTENANGO	OJUNTEPEQUE	103	88	PRÉSTAMOS EXTERNOS	52-04-02-0108	Q 1,155,200.72	REPOSICIÓN DE EDIFICIOS EDUCATIVOS
131	132724	REPOSICION ESCUELA PRIMARIA OFICIAL RURAL MIXTA ADAN MOLINA ESCOBAR, ALDEA BUENA VISTA, SAN JUAN OSTUNCALCO, QUETZALTENANGO. CÓDIGO UDI: 09-09-3084-43	PACTO HAMBRE 0	METRO CUADRADO	629.89			QUETZALTENANGO	SAN JUAN OSTUNCALCO	153	153	PRÉSTAMOS EXTERNOS	52-04-02-0108	Q 2,015,635.58	REPOSICIÓN DE EDIFICIOS EDUCATIVOS
132	132726	REPOSICION ESCUELA PRIMARIA OFICIAL URBANA MIXTA JOSÉ RAMÓN OVANDO, 2A. AVENIDA 7-55 ZONA 2, SAN JUAN OSTUNCALCO, QUETZALTENANGO. CÓDIGO UDI: 09-09-3084-43	PACTO HAMBRE 0	METRO CUADRADO	270.86			QUETZALTENANGO	SAN JUAN OSTUNCALCO	71	91	PRÉSTAMOS EXTERNOS	52-04-02-0108	Q 866,746.10	REPOSICIÓN DE EDIFICIOS EDUCATIVOS
133	132721	REPOSICION ESCUELA PRIMARIA OFICIAL RURAL MIXTA CASERIO LOS MENDEZ ALDEA LA ESPERANZA, SAN JUAN OSTUNCALCO, QUETZALTENANGO. CÓDIGO UDI: 09-09-2697-43	PACTO HAMBRE 0	METRO CUADRADO	205.44			QUETZALTENANGO	SAN JUAN OSTUNCALCO	28	24	PRÉSTAMOS EXTERNOS	52-04-02-0108	Q 657,396.10	REPOSICIÓN DE EDIFICIOS EDUCATIVOS
134	132720	REPOSICION ESCUELA PRIMARIA OFICIAL RURAL MIXTA CASERIO LOS ROMERO, SAN JUAN OSTUNCALCO, QUETZALTENANGO. CÓDIGO UDI: 09-09-0013-43	PACTO HAMBRE 0	METRO CUADRADO	232.43			QUETZALTENANGO	SAN JUAN OSTUNCALCO	130	132	PRÉSTAMOS EXTERNOS	52-04-02-0108	Q 743,785.04	REPOSICIÓN DE EDIFICIOS EDUCATIVOS
135	131634	REPOSICION ESCUELA PRIMARIA OFICIAL RURAL MIXTA CASERIO EL QUETZAL TOCACHE, SAN PABLO, SAN MARCOS. CÓDIGO UDI: 12-19-0015-43	PACTO HAMBRE 0	METRO CUADRADO	529.19			SAN MARCOS	SAN PABLO	50	36	PRÉSTAMOS EXTERNOS	52-04-02-0108	Q 1,693,403.00	REPOSICIÓN DE EDIFICIOS EDUCATIVOS
136	131678	REPOSICION ESCUELA PRIMARIA OFICIAL RURAL MIXTA ALDEA LAS MINAS, SIPACAPA, SAN MARCOS. CÓDIGO UDI: 12-26-0982-43	PACTO HAMBRE 0	METRO CUADRADO	310.24			SAN MARCOS	SIPACAPA	44	36	PRÉSTAMOS EXTERNOS	52-04-02-0108	Q 992,755.72	REPOSICIÓN DE EDIFICIOS EDUCATIVOS



PLAN OPERATIVO ANUAL -POA- 2015

MINISTERIO DE COMUNICACIONES, INFRAESTRUCTURA Y VIVIENDA															
MATRIZ DE PROGRAMA DE INVERSIÓN															
No.	SNIP	NOMBRE DEL PROYECTO	NOMBRE DEL PACTO A ASOCIAR	Unidad de Medida	Monto de Meta			Ubicación geográfica		Población Beneficiaria		Fuente de Financiamiento			Meta Global (nombre del producto definido en la red de producción)
					2015	2016	2017	Departamento	Municipio	Hombres	Mujeres	Nombre de la Fuente /Modalidad	Fuente-Organismo-Correlativo	MONTO PROGRAMADO Q.	
137	133373	REPOSICION ESCUELA PRIMARIA OFICIAL RURAL MIXTA, CASERIO SAN JOSE LA CIENAGA, ALDEA CANCHOCAL I, SAN JUAN IXCOY, HUEHUETENANGO. CÓDIGO UDI: 13-23-0017-43	PACTO HAMBRE 0	METRO CUADRADO	218.00			HUEHUETENANGO	SAN JUAN IXCOY	24	28	PRÉSTAMOS EXTERNOS	52-04-02-0108	Q 697,612.50	REPOSICIÓN DE EDIFICIOS EDUCATIVOS
138	132569	REPOSICION ESCUELA PRIMARIA OFICIAL RURAL MIXTA, CASERIO CHINCHILLA ALDEA TZABAL, SAN SEBASTIAN, HUEHUETENANGO. CÓDIGO UDI: 13-20-0964-43	PACTO HAMBRE 0	METRO CUADRADO	211.70			HUEHUETENANGO	SAN SEBASTIAN HUEHUETENANG O	51	57	PRÉSTAMOS EXTERNOS	52-04-02-0108	Q 677,435.40	REPOSICIÓN DE EDIFICIOS EDUCATIVOS
139	138206	REPOSICION ESCUELA PRIMARIA OFICIAL RURAL MIXTA, ALDEA QUIAJOLA, SAN SEBASTIAN HUEHUETENANGO, HUEHUETENANGO. CODIGO UDI: 13-20-0970-43	PACTO HAMBRE 0	METRO CUADRADO	26.50			HUEHUETENANGO	SAN SEBASTIÁN HUEHUETENANG O	148	136	PRÉSTAMOS EXTERNOS	52-04-02-0108	Q 84,800.00	REPOSICIÓN DE EDIFICIOS EDUCATIVOS
140	132778	REPOSICION ESCUELA PRIMARIA OFICIAL RURAL MIXTA, CANTÓN TIXELAP, SAN JUAN COTZAL, QUICHE. CODIGO UDI: 14-11-0414-43	PACTO HAMBRE 0	METRO CUADRADO	252.72			QUICHE	SAN JUAN COTZAL	208	195	PRÉSTAMOS EXTERNOS	52-04-02-0108	Q 808,711.10	REPOSICIÓN DE EDIFICIOS EDUCATIVOS
141	133658	REPOSICION ESCUELA PRIMARIA OFICIAL RURAL MIXTA, CASERIO XOLCAJA, NAHUALA SOLOLA. CODIGO UDI: 07-05-0153-43	PACTO HAMBRE 0	METRO CUADRADO	142.48			SOLOLA	NAHUALA	75	73	PRÉSTAMOS EXTERNOS	52-04-02-0108	Q 455,947.34	REPOSICIÓN DE EDIFICIOS EDUCATIVOS
142	132698	REPOSICION ESCUELA PRIMARIA OFICIAL URBANA MIXTA 25 DE JUNIO, 5 AV. 6-65 ZONA 1, EL PALMAR, QUETZALTENANGO. CÓDIGO UDI: 09-19-0534-43	PACTO HAMBRE 0	METRO CUADRADO	437.46			QUETZALTENANGO	EL PALMAR	378	349	PRÉSTAMOS EXTERNOS	52-04-02-0108	Q 1,399,865.68	REPOSICIÓN DE EDIFICIOS EDUCATIVOS
143	133332	REPOSICION ESCUELA PRIMARIA OFICIAL URBANA MIXTA, VICENTE R SANCHEZ, PLAZUELA EL CALVARIO ZONA 1, QUETZALTENANGO, QUETZALTENANGO. CÓDIGO UDI: 09-01-0051-43	PACTO HAMBRE 0	METRO CUADRADO	419.00			QUETZALTENANGO	QUETZALTENANG O	129	97	PRÉSTAMOS EXTERNOS	52-04-02-0108	Q 1,340,791.88	REPOSICIÓN DE EDIFICIOS EDUCATIVOS
144	138155	REPOSICION ESCUELA PRIMARIA OFICIAL RURAL MIXTA, ALDEA LAS CUEVAS DEL PLATANILLO, SIBINAL, SAN MARCOS. CODIGO UDI: 12-08-0401-43	PACTO HAMBRE 0	METRO CUADRADO	222.39			SAN MARCOS	SIBINAL	43	36	PRÉSTAMOS EXTERNOS	52-04-02-0108	Q 711,659.62	REPOSICIÓN DE EDIFICIOS EDUCATIVOS



PLAN OPERATIVO ANUAL -POA- 2015

MINISTERIO DE COMUNICACIONES, INFRAESTRUCTURA Y VIVIENDA															
MATRIZ DE PROGRAMA DE INVERSIÓN															
No.	SNIP	NOMBRE DEL PROYECTO	NOMBRE DEL PACTO A ASOCIAR	Unidad de Medida	Monto de Meta			Ubicación geográfica		Población Beneficiaria		Fuente de Financiamiento			Meta Global (nombre del producto definido en la red de producción)
					2015	2016	2017	Departamento	Municipio	Hombres	Mujeres	Nombre de la Fuente /Modalidad	Fuente-Organismo-Correlativo	MONTO PROGRAMADO Q.	
145	133332	REPOSICION ESCUELA PRIMARIA OFICIAL URBANA MIXTA, VICENTE R SANCHEZ, PLAZUELA EL CALVARIO ZONA 1, QUETZALTENANGO, QUETZALTENANGO. CÓDIGO UDI: 09-01-0051-43	PACTO HAMBRE 0	METRO CUADRADO	419.00			QUETZALTENANGO	QUETZALTENANGO	0	42	PRÉSTAMOS EXTERNOS	52-04-02-0108	Q 1,340,791.88	REPOSICIÓN DE EDIFICIOS EDUCATIVOS
146	133380	REPOSICION ESCUELA PRIMARIA OFICIAL RURAL MIXTA GREGORIO MARTIN SOLIS RODAS, CANTON CHIGUAXTE, SAMAYAC, SUCHITEPEQUEZ. CÓDIGO UDI: 10-08-0218-43	PACTO HAMBRE 0	METRO CUADRADO	78.11			SUCHITEPEQUEZ	SAMAYAC	185	178	PRÉSTAMOS EXTERNOS	52-04-02-0108	Q 249,950.12	REPOSICIÓN DE EDIFICIOS EDUCATIVOS
147	138181	REPOSICION INSTITUTO BASICO NACIONAL DE EDUCACION CON ORIENTACION AGRICOLA, SAN JOSE EL RODEO, SAN MARCOS. CODIGO UDI: 12-14-0645-45	PACTO HAMBRE 0	METRO CUADRADO	331.09			SAN MARCOS	SAN JOSE EL RODEO	170	182	PRÉSTAMOS EXTERNOS	52-04-02-0108	Q 1,059,502.86	REPOSICIÓN DE EDIFICIOS EDUCATIVOS
148	131640	REPOSICION ESCUELA PRIMARIA OFICIAL RURAL MIXTA ALDEA NUEVA ZELANDIA, EL QUETZAL, SAN MARCOS. CODIGO UDI: 12-20-0840-43	PACTO HAMBRE 0	METRO CUADRADO	359.18			SAN MARCOS	EL QUETZAL	54	65	PRÉSTAMOS EXTERNOS	52-04-02-0108	Q 1,149,386.09	REPOSICIÓN DE EDIFICIOS EDUCATIVOS
149	131641	REPOSICION ESCUELA PRIMARIA OFICIAL RURAL MIXTA CANTON LA ESPERANZA, ALDEA RANCHO BOJON, EL QUETZAL, SAN MARCOS. CODIGO UDI: 12-20-5452-43	PACTO HAMBRE 0	METRO CUADRADO	254.73			SAN MARCOS	EL QUETZAL	75	70	PRÉSTAMOS EXTERNOS	52-04-02-0108	Q 815,122.11	REPOSICIÓN DE EDIFICIOS EDUCATIVOS
150	131643	REPOSICION ESCUELA PRIMARIA OFICIAL RURAL MIXTA ALDEA SAN FRANCISCO, EL QUETZAL, SAN MARCOS. CODIGO UDI: 12-20-0835-43	PACTO HAMBRE 0	METRO CUADRADO	589.48			SAN MARCOS	EL QUETZAL	196	180	PRÉSTAMOS EXTERNOS	52-04-02-0108	Q 1,886,339.14	REPOSICIÓN DE EDIFICIOS EDUCATIVOS
151	131645	REPOSICION ESCUELA PRIMARIA OFICIAL URBANA MIXTA MARIA ALBERTINA GALVEZ GARCIA, EL QUETZAL, SAN MARCOS. CODIGO UDI: 12-20-0831-43	PACTO HAMBRE 0	METRO CUADRADO	827.56			SAN MARCOS	EL QUETZAL	203	203	PRÉSTAMOS EXTERNOS	52-04-02-0108	Q 2,648,201.88	REPOSICIÓN DE EDIFICIOS EDUCATIVOS
152	135233	REPOSICION ESCUELA PRIMARIA OFICIAL RURAL MIXTA CANTON SAN MIGUEL, ALDEA RANCHO BOJON, EL QUETZAL, SAN MARCOS. CODIGO UDI: 12-20-0023-43	PACTO HAMBRE 0	METRO CUADRADO	336.37			SAN MARCOS	EL QUETZAL	58	43	PRÉSTAMOS EXTERNOS	52-04-02-0108	Q 1,076,379.68	REPOSICIÓN DE EDIFICIOS EDUCATIVOS



PLAN OPERATIVO ANUAL -POA- 2015

MINISTERIO DE COMUNICACIONES, INFRAESTRUCTURA Y VIVIENDA															
MATRIZ DE PROGRAMA DE INVERSIÓN															
No.	SNIP	NOMBRE DEL PROYECTO	NOMBRE DEL PACTO A ASOCIAR	Unidad de Medida	Monto de Meta			Ubicación geográfica		Población Beneficiaria		Fuente de Financiamiento			Meta Global (nombre del producto definido en la red de producción)
					2015	2016	2017	Departamento	Municipio	Hombres	Mujeres	Nombre de la Fuente /Modalidad	Fuente-Organismo-Correlativo	MONTO PROGRAMADO Q.	
153	131689	REPOSICION ESCUELA PRIMARIA OFICIAL URBANA MIXTA, ESQUIPULAS PALO GORDO, SAN MARCOS. CÓDIGO UDI: 12-27-0998-43	PACTO HAMBRE 0	METRO CUADRADO	309.10			SAN MARCOS	ESQUIPULAS PALO GORDO	158	169	PRÉSTAMOS EXTERNOS	52-04-02-0108	Q 989,135.82	REPOSICIÓN DE EDIFICIOS EDUCATIVOS
154	131693	REPOSICION ESCUELA PRIMARIA OFICIAL RURAL MIXTA CASERIO JERUSALEN, ALDEA TANIL, ESQUIPULAS PALO GORDO, SAN MARCOS. CÓDIGO UDI: 12-27-1243-43	PACTO HAMBRE 0	METRO CUADRADO	46.54			SAN MARCOS	ESQUIPULAS PALO GORDO	42	36	PRÉSTAMOS EXTERNOS	52-04-02-0108	Q 148,922.58	REPOSICIÓN DE EDIFICIOS EDUCATIVOS
155	131648	REPOSICION ESCUELA PRIMARIA OFICIAL URBANA MIXTA DR. FRANCISCO ASTURIAS, LA REFORMA, SAN MARCOS. CÓDIGO UDI: 12-21-0855-43	PACTO HAMBRE 0	METRO CUADRADO	159.87			SAN MARCOS	LA REFORMA	277	269	PRÉSTAMOS EXTERNOS	52-04-02-0108	Q 511,588.86	REPOSICIÓN DE EDIFICIOS EDUCATIVOS
156	131702	REPOSICION ESCUELA PRIMARIA OFICIAL RURAL MIXTA 19 DE JULIO, ALDEA RIO HONDO, SAN LORENZO, SAN MARCOS. CÓDIGO UDI: 12-29-1031-43.	PACTO HAMBRE 0	METRO CUADRADO	388.51			SAN MARCOS	SAN LORENZO	56	65	PRÉSTAMOS EXTERNOS	52-04-02-0108	Q 1,243,243.26	REPOSICIÓN DE EDIFICIOS EDUCATIVOS
157	129881	REPOSICION INSTITUTO BASICO NORMAL MIXTO DE OCCIDENTE JUSTO RUFINO BARRIOS, 10A. AVENIDA 8-27 ZONA 3, SAN MARCOS, SAN MARCOS. CÓDIGO UDI: 12-01-0048-46	PACTO HAMBRE 0	METRO CUADRADO	598.71			SAN MARCOS	SAN MARCOS	459	650	PRÉSTAMOS EXTERNOS	52-04-02-0108	Q 1,915,887.46	REPOSICIÓN DE EDIFICIOS EDUCATIVOS
158	133168	REPOSICION ESCUELA PRIMARIA OFICIAL RURAL MIXTA, CASERIO IXQUIHILA, SAN MARCOS, SAN MARCOS. CÓDIGO UDI: 12-01-0039-42	PACTO HAMBRE 0	METRO CUADRADO	70.73			SAN MARCOS	SAN MARCOS	77	12	PRÉSTAMOS EXTERNOS	52-04-02-0108	Q 226,350.28	REPOSICIÓN DE EDIFICIOS EDUCATIVOS
159	133190	REPOSICION ESCUELA PRIMARIA OFICIAL RURAL MIXTA, CANTON SAN MIGUEL, SAN PEDRO SACATEPEQUEZ, SAN MARCOS. CÓDIGO UDI: 12-02-0039-43	PACTO HAMBRE 0	METRO CUADRADO	26.50			SAN MARCOS	SAN PEDRO SACATEPEQUEZ	40	62	PRÉSTAMOS EXTERNOS	52-04-02-0108	Q 84,800.00	REPOSICIÓN DE EDIFICIOS EDUCATIVOS
160	133191	REPOSICION ESCUELA PRIMARIA OFICIAL MIXTA, MARÍA CHINCHILLA, ALDEA CHIM, SAN PEDRO SACATEPEQUEZ, SAN MARCOS. CÓDIGO UDI: 12-02-0105-43	PACTO HAMBRE 0	METRO CUADRADO	168.50			SAN MARCOS	SAN PEDRO SACATEPEQUEZ	52	45	PRÉSTAMOS EXTERNOS	52-04-02-0108	Q 539,189.14	REPOSICIÓN DE EDIFICIOS EDUCATIVOS



PLAN OPERATIVO ANUAL -POA- 2015

MINISTERIO DE COMUNICACIONES, INFRAESTRUCTURA Y VIVIENDA															
MATRIZ DE PROGRAMA DE INVERSIÓN															
No.	SNIP	NOMBRE DEL PROYECTO	NOMBRE DEL PACTO A ASOCIAR	Unidad de Medida	Monto de Meta			Ubicación geográfica		Población Beneficiaria		Fuente de Financiamiento			Meta Global (nombre del producto definido en la red de producción)
					2015	2016	2017	Departamento	Municipio	Hombres	Mujeres	Nombre de la Fuente /Modalidad	Fuente-Organismo-Correlativo	MONTO PROGRAMADO Q.	
161	133196	REPOSICION ESCUELA PREPRIMARIA OFICIAL DE PARVULOS ANEXA A ESCUELA OFICIAL RURAL MIXTA LA LIBERTAD NO. 2, CASERIO LA LIBERTAD SAN JOSÉ CABEN, SAN PEDRO SACATEPEQUEZ, SAN MARCOS. CODIGO UDI: 12-02-2860-42	PACTO HAMBRE 0	METRO CUADRADO	26.50			SAN MARCOS	SAN PEDRO SACATEPEQUEZ	20	31	PRÉSTAMOS EXTERNOS	52-04-02-0108	Q 84,800.00	REPOSICIÓN DE EDIFICIOS EDUCATIVOS
162	131357	REPOSICION ESCUELA PRIMARIA OFICIAL RURAL MIXTA CASERIO LA GUARDIA, ALDEA TUIJINIMÁ, TAJUMULCO, SAN MARCOS CODIGO UDI: 12-09-0057-43	PACTO HAMBRE 0	METRO CUADRADO	32.42			SAN MARCOS	TAJUMULCO	18	17	PRÉSTAMOS EXTERNOS	52-04-02-0108	Q 103,736.90	REPOSICIÓN DE EDIFICIOS EDUCATIVOS
163	132562	REPOSICION ESCUELA PRIMARIA OFICIAL RURAL MIXTA CANTON LO DE CHAVEZ ALDEA OCUBILA, HUEHUETENANGO. CÓDIGO UDI: 13-01-0046-43	PACTO HAMBRE 0	METRO CUADRADO	135.43			HUEHUETENANGO	HUEHUETENANGO	47	39	PRÉSTAMOS EXTERNOS	52-04-02-0108	Q 433,373.58	REPOSICIÓN DE EDIFICIOS EDUCATIVOS
164	132565	REPOSICION ESCUELA PRIMARIA OFICIAL RURAL MIXTA,ALDEA PANILLA, MALACATANCITO, HUEHUETENANGO. CÓDIGO UDI: 13-03-0188-43	PACTO HAMBRE 0	METRO CUADRADO	301.38			HUEHUETENANGO	MALACATANCITO	40	40	PRÉSTAMOS EXTERNOS	52-04-02-0108	Q 964,418.60	REPOSICIÓN DE EDIFICIOS EDUCATIVOS
165	138185	REPOSICION INSTITUTO BASICO NACIONAL DE EDUCACION TELESECUNDARIA, ALDEA TOJICHIGUEL SANTA BARBARA, HUEHUETENANGO. CODIGO UDI: 13-10-6196-45	PACTO HAMBRE 0	METRO CUADRADO	952.52			HUEHUETENANGO	SANTA BARBARA	45	16	PRÉSTAMOS EXTERNOS	52-04-02-0108	Q 3,048,070.66	REPOSICIÓN DE EDIFICIOS EDUCATIVOS
166	133278	REPOSICION ESCUELA PRIMARIA OFICIAL RURAL MIXTA, LOS CEBOLLINES, CABRICAN, QUETZALTENANGO. CÓDIGO UDI: 09-06-0011-43	PACTO HAMBRE 0	METRO CUADRADO	142.15			QUETZALTENANGO	CABRICAN	14	8	PRÉSTAMOS EXTERNOS	52-04-02-0108	Q 454,870.38	REPOSICIÓN DE EDIFICIOS EDUCATIVOS
167	132706	REPOSICION ESCUELA PREPRIMARIA OFICIAL URBANA DE PARVULOS, FLORES COSTA CUCA, QUETZALTENANGO. CODIGO UDI: 09-22-0697-42	PACTO HAMBRE 0	METRO CUADRADO	86.84			QUETZALTENANGO	FLORES COSTA CUCA	62	68	PRÉSTAMOS EXTERNOS	52-04-02-0108	Q 277,873.70	REPOSICIÓN DE EDIFICIOS EDUCATIVOS
168	138244	REPOSICION ESCUELA PRIMARIA OFICIAL RURAL MIXTA , ALDEA EL MANANTIAL, FLORES COSTA CUCA, QUETZALTENANGO. CÓDIGO UDI: 09-22-0704-43	PACTO HAMBRE 0	METRO CUADRADO	26.50			QUETZALTENANGO	FLORES COSTA CUCA	79	80	PRÉSTAMOS EXTERNOS	52-04-02-0108	Q 84,800.00	REPOSICIÓN DE EDIFICIOS EDUCATIVOS



PLAN OPERATIVO ANUAL -POA- 2015

MINISTERIO DE COMUNICACIONES, INFRAESTRUCTURA Y VIVIENDA															
MATRIZ DE PROGRAMA DE INVERSIÓN															
No.	SNIP	NOMBRE DEL PROYECTO	NOMBRE DEL PACTO A ASOCIAR	Unidad de Medida	Monto de Meta			Ubicación geográfica		Población Beneficiaria		Fuente de Financiamiento			Meta Global (nombre del producto definido en la red de producción)
					2015	2016	2017	Departamento	Municipio	Hombres	Mujeres	Nombre de la Fuente /Modalidad	Fuente-Organismo-Correlativo	MONTO PROGRAMADO Q.	
169	132719	REPOSICION ESCUELA PRIMARIA OFICIAL URBANA MIXTA RAFAEL LANDIVAR, 2 CALLE 2-43 ZONA 1, PALESTINA DE LOS ALTOS, QUETZALTENANGO. CÓDIGO UDI: 09-24-0730-43	PACTO HAMBRE 0	METRO CUADRADO	149.06			QUETZALTENANGO	PALESTINA DE LOS ALTOS	244	215	PRÉSTAMOS EXTERNOS	52-04-02-0108	Q 477,000.00	REPOSICIÓN DE EDIFICIOS EDUCATIVOS
170	132722	REPOSICION ESCUELA PRIMARIA OFICIAL RURAL MIXTA CASERIO LAS LAGUNAS CUACHES, SAN JUAN OSTUNCALCO, QUETZALTENANGO. CÓDIGO UDI: 09-09-0323-43	PACTO HAMBRE 0	METRO CUADRADO	26.50			QUETZALTENANGO	SAN JUAN OSTUNCALCO	119	106	PRÉSTAMOS EXTERNOS	52-04-02-0108	Q 84,800.00	REPOSICIÓN DE EDIFICIOS EDUCATIVOS
171	138246	REPOSICION ESCUELA PRIMARIA OFICIAL RURAL MIXTA, BARRIO EL CALVARIO, SAN JUAN OSTUNCALCO, QUETZALTENANGO. CÓDIGO UDI: 09-09-0019-43	PACTO HAMBRE 0	METRO CUADRADO	26.50			QUETZALTENANGO	SAN JUAN OSTUNCALCO,	102	80	PRÉSTAMOS EXTERNOS	52-04-02-0108	Q 84,800.00	REPOSICIÓN DE EDIFICIOS EDUCATIVOS
172	138217	REPOSICION ESCUELA PRIMARIA OFICIAL URBANA MIXTA DR. GUILLERMO PAZ ANDRADE, AYUTLA, SAN MARCOS. CODIGO UDI: 12-17-0776-43	PACTO HAMBRE 0	METRO CUADRADO	149.06			SAN MARCOS	AYUTLA	283	261	PRÉSTAMOS EXTERNOS	52-04-02-0108	Q 477,000.00	REPOSICIÓN DE EDIFICIOS EDUCATIVOS
173	138139	REPOSICION ESCUELA PRIMARIA OFICIAL RURAL MIXTA CASERIO TUIJOJ, CONCEPCION TUTUAPA, SAN MARCOS. CODIGO UDI: 12-06-0320-43	PACTO HAMBRE 0	METRO CUADRADO	149.06			SAN MARCOS	CONCEPCION TUTUAPA	87	73	PRÉSTAMOS EXTERNOS	52-04-02-0108	Q 477,000.00	REPOSICIÓN DE EDIFICIOS EDUCATIVOS
174	131637	REPOSICION ESCUELA PRIMARIA OFICIAL RURAL MIXTA CASERIO EL RECUERDO, ALDEA RANCHO BOJON, EL QUETZAL SAN MARCOS. CÓDIGO UDI: 12-20-0014-43	PACTO HAMBRE 0	METRO CUADRADO	149.06			SAN MARCOS	EL QUETZAL	41	42	PRÉSTAMOS EXTERNOS	52-04-02-0108	Q 477,000.00	REPOSICIÓN DE EDIFICIOS EDUCATIVOS
175	131646	REPOSICION ESCUELA PRIMARIA OFICIAL URBANA MIXTA ALDEA LA UNIÓN, EL QUETZAL, SAN MARCOS. CÓDIGO UDI: 12-20-0832-43	PACTO HAMBRE 0	METRO CUADRADO	496.88			SAN MARCOS	EL QUETZAL	68	60	PRÉSTAMOS EXTERNOS	52-04-02-0108	Q 1,590,000.00	REPOSICIÓN DE EDIFICIOS EDUCATIVOS
176	131657	REPOSICION ESCUELA PRIMARIA OFICIAL RURAL MIXTA CANTON SAN CRISTOBAL, IXCHIGUÁN, SAN MARCOS. CÓDIGO UDI: 12-23-0920-43	PACTO HAMBRE 0	METRO CUADRADO	26.50			SAN MARCOS	IXCHIGUAN	41	43	PRÉSTAMOS EXTERNOS	52-04-02-0108	Q 84,800.00	REPOSICIÓN DE EDIFICIOS EDUCATIVOS



PLAN OPERATIVO ANUAL -POA- 2015

MINISTERIO DE COMUNICACIONES, INFRAESTRUCTURA Y VIVIENDA															
MATRIZ DE PROGRAMA DE INVERSIÓN															
No.	SNIP	NOMBRE DEL PROYECTO	NOMBRE DEL PACTO A ASOCIAR	Unidad de Medida	Monto de Meta			Ubicación geográfica		Población Beneficiaria		Fuente de Financiamiento			Meta Global (nombre del producto definido en la red de producción)
					2015	2016	2017	Departamento	Municipio	Hombres	Mujeres	Nombre de la Fuente /Modalidad	Fuente-Organismo-Correlativo	MONTO PROGRAMADO Q.	
177	131660	REPOSICION ESCUELA PRIMARIA OFICIAL RURAL MIXTA CASERIO JULSCHIN ALDEA CALAPTE, IXCHIGUÁN, SAN MARCOS. CÓDIGO UDI: 12-23-0922-43	PACTO HAMBRE 0	METRO CUADRADO	26.50			SAN MARCOS	IXCHIGUAN	43	52	PRÉSTAMOS EXTERNOS	52-04-02-0108	Q 84,800.00	REPOSICIÓN DE EDIFICIOS EDUCATIVOS
178	131649	REPOSICION ESCUELA PRIMARIA OFICIAL RURAL MIXTA SECTOR SUR PARCELAMIENTO NATIVIDAD, LA REFORMA, SAN MARCOS. CODIGO UDI: 12-21-0860-43	PACTO HAMBRE 0	METRO CUADRADO	26.50			SAN MARCOS	LA REFORMA	88	89	PRÉSTAMOS EXTERNOS	52-04-02-0108	Q 84,800.00	REPOSICIÓN DE EDIFICIOS EDUCATIVOS
179	131366	REPOSICION ESCUELA PRIMARIA OFICIAL RURAL MIXTA CASERIO VERACRUZ, NUEVO PROGRESO, SAN MARCOS. CODIGO UDI: 12-12-0549-43	PACTO HAMBRE 0	METRO CUADRADO	496.88			SAN MARCOS	NUEVO PROGRESO	31	25	PRÉSTAMOS EXTERNOS	52-04-02-0108	Q 1,590,000.00	REPOSICIÓN DE EDIFICIOS EDUCATIVOS
180	133252	REPOSICION ESCUELA PRIMARIA OFICIAL RURAL MIXTA, CASERIO LA DEMOCRACIA, NUEVO PROGRESO, SAN MARCOS. CÓDIGO UDI: 12-12-3642-43	PACTO HAMBRE 0	METRO CUADRADO	149.06			SAN MARCOS	NUEVO PROGRESO	28	16	PRÉSTAMOS EXTERNOS	52-04-02-0108	Q 477,000.00	REPOSICIÓN DE EDIFICIOS EDUCATIVOS
181	138219	REPOSICIÓN ESCUELA PRIMARIA OFICIAL RURAL MIXTA, ALDEA SAN JOSE IXTAL, NUEVO PROGRESO, SAN MARCOS. CODIGO UDI: 12-12-0532-43	PACTO HAMBRE 0	METRO CUADRADO	149.06			SAN MARCOS	NUEVO PROGRESO	31	41	PRÉSTAMOS EXTERNOS	52-04-02-0108	Q 477,000.00	REPOSICIÓN DE EDIFICIOS EDUCATIVOS
182	138234	REPOSICION ESCUELA PRIMARIA OFICIAL RURAL MIXTA, CASERIO LOS PEREZ, NUEVO PROGRESO. CODIGO UDI: 12-12-0016-43	PACTO HAMBRE 0	METRO CUADRADO	26.50			SAN MARCOS	NUEVO PROGRESO	29	31	PRÉSTAMOS EXTERNOS	52-04-02-0108	Q 84,800.00	REPOSICIÓN DE EDIFICIOS EDUCATIVOS
183	133242	REPOSICION INSTITUTO BASICO NACIONAL DE TELESECUNDARIA, ALDEA BARRANCA GRANDE EL CALVARI O SAN CRISTOBAL CUCHO, SAN MARCOS. CODIGO UDI: 12-25-3932-45	PACTO HAMBRE 0	METRO CUADRADO	26.50			SAN MARCOS	SAN CRISTOBAL CUCHO	90	57	PRÉSTAMOS EXTERNOS	52-04-02-0108	Q 84,800.00	REPOSICIÓN DE EDIFICIOS EDUCATIVOS
184	131620	REPOSICION ESCUELA PRIMARIA OFICIAL RURAL MIXTA ALDEA LA INDUSTRIA, EL RODEO, SAN MARCOS. CÓDIGO UDI: 12-14-0633-43	PACTO HAMBRE 0	METRO CUADRADO	149.06			SAN MARCOS	SAN JOSE EL RODEO	116	111	PRÉSTAMOS EXTERNOS	52-04-02-0108	Q 477,000.00	REPOSICIÓN DE EDIFICIOS EDUCATIVOS



PLAN OPERATIVO ANUAL -POA- 2015

MINISTERIO DE COMUNICACIONES, INFRAESTRUCTURA Y VIVIENDA															
MATRIZ DE PROGRAMA DE INVERSIÓN															
No.	SNIP	NOMBRE DEL PROYECTO	NOMBRE DEL PACTO A ASOCIAR	Unidad de Medida	Monto de Meta			Ubicación geográfica		Población Beneficiaria		Fuente de Financiamiento			Meta Global (nombre del producto definido en la red de producción)
					2015	2016	2017	Departamento	Municipio	Hombres	Mujeres	Nombre de la Fuente /Modalidad	Fuente-Organismo-Correlativo	MONTO PROGRAMADO Q.	
185	131294	REPOSICION INSTITUTO BASICO NACIONAL INEB JUSTO RUFINO BARRIOS ALDEA CAXAQUE, SAN MARCOS, SAN MARCOS. CÓDIGO UDI 12-01-0042-45	PACTO HAMBRE 0	METRO CUADRADO	598.71			SAN MARCOS	SAN MARCOS	292	285	PRÉSTAMOS EXTERNOS	52-04-02-0108	Q 1,915,887.46	REPOSICIÓN DE EDIFICIOS EDUCATIVOS
186	136633	REPOSICION ESCUELA PRIMARIA OFICIAL RURAL MIXTA JULIA REBECA DE CANSINOS, ALDEA LAS LAGUNAS, SAN MARCOS, SAN MARCOS. CÓDIGO UDI: 12-01-0028-43	PACTO HAMBRE 0	METRO CUADRADO	174.99			SAN MARCOS	SAN MARCOS	99	101	PRÉSTAMOS EXTERNOS	52-04-02-0108	Q 559,967.26	REPOSICIÓN DE EDIFICIOS EDUCATIVOS
187	138216	REPOSICION ESCUELA PRIMARIA OFICIAL RURAL MIXTA, CASERIO IXQUIHILA, SAN MARCOS, SAN MARCOS. CODIGO UDI: 12-01-0039-42	PACTO HAMBRE 0	METRO CUADRADO	149.06			SAN MARCOS	SAN MARCOS	305	304	PRÉSTAMOS EXTERNOS	52-04-02-0108	Q 477,000.00	REPOSICIÓN DE EDIFICIOS EDUCATIVOS
188	133949	REPOSICION ESCUELA PRIMARIA OFICIAL URBANA MIXTA CLEMENTE MARROQUIN ROJAS, SAN PABLO, SAN MARCOS. CODIGO UDI: 12-19-1040-43	PACTO HAMBRE 0	METRO CUADRADO	26.50			SAN MARCOS	SAN MARCOS	172	171	PRÉSTAMOS EXTERNOS	52-04-02-0108	Q 84,800.00	REPOSICIÓN DE EDIFICIOS EDUCATIVOS
189	138149	REPOSICION ESCUELA PRIMARIA OFICIAL RURAL MIXTA, ALDEA MAQUIVIL, SAN MIGUEL IXTAHUACAN, SAN MARCOS. CODIGO UDI: 12-05-0225-43	PACTO HAMBRE 0	METRO CUADRADO	149.06			SAN MARCOS	SAN MIGUEL IXTAHUACAN	364	338	PRÉSTAMOS EXTERNOS	52-04-02-0108	Q 477,000.00	REPOSICIÓN DE EDIFICIOS EDUCATIVOS
190	131632	REPOSICION ESCUELA PREPRIMARIA OFICIAL DE PARVULOS ANEXA A EOUUM CLEMENTE MARROQUIN ROJAS, SAN PABLO, SAN MARCOS. CÓDIGO UDI: 12-19-1039-42	PACTO HAMBRE 0	METRO CUADRADO	149.06			SAN MARCOS	SAN PABLO	40	43	PRÉSTAMOS EXTERNOS	52-04-02-0108	Q 477,000.00	REPOSICIÓN DE EDIFICIOS EDUCATIVOS
191	131627	REPOSICION ESCUELA PRIMARIA OFICIAL RURAL MIXTA ALDEA EL QUETZALI, SAN PABLO, SAN MARCOS. CODIGO UDI: 12-19-1101-43	PACTO HAMBRE 0	METRO CUADRADO	496.88			SAN MARCOS	SAN PABLO	83	84	PRÉSTAMOS EXTERNOS	52-04-02-0108	Q 1,590,000.00	REPOSICIÓN DE EDIFICIOS EDUCATIVOS
192	137971	REPOSICION ESCUELA PRIMARIA OFICIAL RURAL MIXTA CASERIO EL TIZATE, ALDEA EL CEDRO, SAN PEDRO SACATEPEQUEZ, SAN MARCOS. CODIGO UDI: 12-02-0032-43	PACTO HAMBRE 0	METRO CUADRADO	33.60			SAN MARCOS	SAN PEDRO SAC	14	17	PRÉSTAMOS EXTERNOS	52-04-02-0108	Q 107,529.58	REPOSICIÓN DE EDIFICIOS EDUCATIVOS



PLAN OPERATIVO ANUAL -POA- 2015

MINISTERIO DE COMUNICACIONES, INFRAESTRUCTURA Y VIVIENDA															
MATRIZ DE PROGRAMA DE INVERSIÓN															
No.	SNIP	NOMBRE DEL PROYECTO	NOMBRE DEL PACTO A ASOCIAR	Unidad de Medida	Monto de Meta			Ubicación geográfica		Población Beneficiaria		Fuente de Financiamiento			Meta Global (nombre del producto definido en la red de producción)
					2015	2016	2017	Departamento	Municipio	Hombres	Mujeres	Nombre de la Fuente /Modalidad	Fuente-Organismo-Correlativo	MONTO PROGRAMADO Q.	
193	131306	REPOSICION INSTITUTO DIVERSIFICADO ESCUELA NACIONAL DE CIENCIAS COMERCIALES, 10 AV. 3-22 ZONA 2, SAN PEDRO SACATEPEQUEZ, SAN MARCOS. CÓDIGO UDI: 12-02-0115-46	PACTO HAMBRE 0	METRO CUADRADO	149.06			SAN MARCOS	SAN PEDRO SACATEPEQUEZ	262	316	PRÉSTAMOS EXTERNOS	52-04-02-0108	Q 477,000.00	REPOSICIÓN DE EDIFICIOS EDUCATIVOS
194	131308	REPOSICION ESCUELA PRIMARIA OFICIAL RURAL MIXTA CASERIO LAS VASQUEZ ALDEA SANTA TERESA, SAN PEDRO SACATEPEQUEZ, SAN MARCOS. CÓDIGO UDI: 12-02-0099-43	PACTO HAMBRE 0	METRO CUADRADO	149.06			SAN MARCOS	SAN PEDRO SACATEPEQUEZ	49	50	PRÉSTAMOS EXTERNOS	52-04-02-0108	Q 477,000.00	REPOSICIÓN DE EDIFICIOS EDUCATIVOS
195	131310	REPOSICION ESCUELA PRIMARIA OFICIAL RURAL MIXTA ALDEA SACUCHUM, SAN PEDRO, SACATEPEQUEZ, SAN MARCOS. CÓDIGO UDI: 12-02-0101-43	PACTO HAMBRE 0	METRO CUADRADO	149.06			SAN MARCOS	SAN PEDRO SACATEPEQUEZ	67	69	PRÉSTAMOS EXTERNOS	52-04-02-0108	Q 477,000.00	REPOSICIÓN DE EDIFICIOS EDUCATIVOS
196	131324	REPOSICION ESCUELA PRIMARIA OFICIAL RURAL MIXTA CASERIO SAN VICENTE ESQUIPULAS, ALDEA CHIM, SAN PEDRO SACATEPEQUEZ, SAN MARCOS. CÓDIGO UDI: 12-02-0098-43	PACTO HAMBRE 0	METRO CUADRADO	149.06			SAN MARCOS	SAN PEDRO SACATEPEQUEZ	42	37	PRÉSTAMOS EXTERNOS	52-04-02-0108	Q 477,000.00	REPOSICIÓN DE EDIFICIOS EDUCATIVOS
197	138208	REPOSICION ESCUELA PRIMARIA OFICIAL URBANA MIXTA APARICIO FRANCISCO MERIDA MORALES, 1A. CALLE 2-96 ZONA 3, SAN PEDRO SACATEPEQUEZ, SAN MARCOS. CÓDIGO UDI: 12-02-0064-43	PACTO HAMBRE 0	METRO CUADRADO	149.06			SAN MARCOS	SAN PEDRO SACATEPEQUEZ	23	16	PRÉSTAMOS EXTERNOS	52-04-02-0108	Q 477,000.00	REPOSICIÓN DE EDIFICIOS EDUCATIVOS
198	131351	REPOSICION ESCUELA PRIMARIA OFICIAL RURAL MIXTA CASERIO EL MALACATE, ALDEA SAN ANDRES CHEOJ, SIBINAL, SAN MARCOS. CÓDIGO UDI: 12-08-0393-43	PACTO HAMBRE 0	METRO CUADRADO	26.50			SAN MARCOS	SIBINAL	18	17	PRÉSTAMOS EXTERNOS	52-04-02-0108	Q 84,800.00	REPOSICIÓN DE EDIFICIOS EDUCATIVOS
199	131353	REPOSICION ESCUELA PRIMARIA OFICIAL RURAL MIXTA ALDEA CHOCABJ, SIBINAL, SAN MARCOS. CÓDIGO UDI: 12-08-12-06-43	PACTO HAMBRE 0	METRO CUADRADO	26.50			SAN MARCOS	SIBINAL	36	38	PRÉSTAMOS EXTERNOS	52-04-02-0108	Q 84,800.00	REPOSICIÓN DE EDIFICIOS EDUCATIVOS
200	138152	REPOSICION ESCUELA PRIMARIA OFICIAL RURAL MIXTA, CASERIO YALU, SIBINAL, SAN MARCOS. CÓDIGO UDI: 12-08-0394-43	PACTO HAMBRE 0	METRO CUADRADO	149.06			SAN MARCOS	SIBINAL	18	24	PRÉSTAMOS EXTERNOS	52-04-02-0108	Q 477,000.00	REPOSICIÓN DE EDIFICIOS EDUCATIVOS



PLAN OPERATIVO ANUAL -POA- 2015

MINISTERIO DE COMUNICACIONES, INFRAESTRUCTURA Y VIVIENDA															
MATRIZ DE PROGRAMA DE INVERSIÓN															
No.	SNIP	NOMBRE DEL PROYECTO	NOMBRE DEL PACTO A ASOCIAR	Unidad de Medida	Monto de Meta			Ubicación geográfica		Población Beneficiaria		Fuente de Financiamiento			Meta Global (nombre del producto definido en la red de producción)
					2015	2016	2017	Departamento	Municipio	Hombres	Mujeres	Nombre de la Fuente /Modalidad	Fuente-Organismo-Correlativo	MONTO PROGRAMADO Q.	
201	138176	REPOSICION ESCUELA PRIMARIA OFICIAL RURAL MIXTA, CASERIO 20 DE NOVIEMBRE, SIBINAL, SAN MARCOS. CODIGO UDI: 12-08-0402-43	PACTO HAMBRE 0	METRO CUADRADO	149.06			SAN MARCOS	SIBINAL	34	28	PRÉSTAMOS EXTERNOS	52-04-02-0108	Q 477,000.00	REPOSICIÓN DE EDIFICIOS EDUCATIVOS
202	131672	REPOSICION ESCUELA PRIMARIA OFICIAL RURAL MIXTA ALDEA NUEVO VICTORIA, SIPACAPA, SAN MARCOS. CODIGO UDI: 12-26-0014-43	PACTO HAMBRE 0	METRO CUADRADO	149.06			SAN MARCOS	SIPACAPA	16	19	PRÉSTAMOS EXTERNOS	52-04-02-0108	Q 477,000.00	REPOSICIÓN DE EDIFICIOS EDUCATIVOS
203	131674	REPOSICION ESCUELA PRIMARIA OFICIAL RURAL MIXTA CASERIO PLAN GRANDE, SIPACAPA, SAN MARCOS. CODIGO UDI: 12-26-0018-43	PACTO HAMBRE 0	METRO CUADRADO	149.06			SAN MARCOS	SIPACAPA	56	34	PRÉSTAMOS EXTERNOS	52-04-02-0108	Q 477,000.00	REPOSICIÓN DE EDIFICIOS EDUCATIVOS
204	131675	REPOSICION INSTITUTO BASICO NACIONAL, ALDEA POJ, SIPACAPA, SAN MARCOS. CODIGO UDI: 12-26-4351-45	PACTO HAMBRE 0	METRO CUADRADO	26.50			SAN MARCOS	SIPACAPA	67	40	PRÉSTAMOS EXTERNOS	52-04-02-0108	Q 84,800.00	REPOSICIÓN DE EDIFICIOS EDUCATIVOS
205	131679	REPOSICION ESCUELA PRIMARIA OFICIAL RURAL CASERIO PALUMOPE, ALDEA QUEQUESIGUAN, SIPACAPA, SAN MARCOS. CODIGO UDI: 12-26-1295-43	PACTO HAMBRE 0	METRO CUADRADO	26.50			SAN MARCOS	SIPACAPA	21	21	PRÉSTAMOS EXTERNOS	52-04-02-0108	Q 84,800.00	REPOSICIÓN DE EDIFICIOS EDUCATIVOS
206	131680	REPOSICION ESCUELA PRIMARIA OFICIAL RURAL MIXTA CASERIO LA BARRANCA, EL CAFETAL, ALDEA QUEQUESIGUAN, SIPACAPA, SAN MARCOS. CODIGO UDI: 12-26-4352-43	PACTO HAMBRE 0	METRO CUADRADO	26.50			SAN MARCOS	SIPACAPA	21	17	PRÉSTAMOS EXTERNOS	52-04-02-0108	Q 84,800.00	REPOSICIÓN DE EDIFICIOS EDUCATIVOS
207	138123	REPOSICION INSTITUTO BASICO NACIONAL DE EDUCACION BASICA ALDEA PIE DE LA CUESTA, SIPACAPA, SAN MARCOS. CODIGO UDI: 12-26-4350-45	PACTO HAMBRE 0	METRO CUADRADO	149.06			SAN MARCOS	SIPACAPA	57	42	PRÉSTAMOS EXTERNOS	52-04-02-0108	Q 477,000.00	REPOSICIÓN DE EDIFICIOS EDUCATIVOS
208	138184	REPOSICION INSTITUTO BASICO DE EDUCACION, ALDEA LAS MINAS, SIPACAPA, SAN MARCOS. CODIGO UDI: 12-26-4348-45	PACTO HAMBRE 0	METRO CUADRADO	149.06			SAN MARCOS	SIPACAPA	54	27	PRÉSTAMOS EXTERNOS	52-04-02-0108	Q 477,000.00	REPOSICIÓN DE EDIFICIOS EDUCATIVOS



PLAN OPERATIVO ANUAL -POA- 2015

MINISTERIO DE COMUNICACIONES, INFRAESTRUCTURA Y VIVIENDA															
MATRIZ DE PROGRAMA DE INVERSIÓN															
No.	SNIP	NOMBRE DEL PROYECTO	NOMBRE DEL PACTO A ASOCIAR	Unidad de Medida	Monto de Meta			Ubicación geográfica		Población Beneficiaria		Fuente de Financiamiento			Meta Global (nombre del producto definido en la red de producción)
					2015	2016	2017	Departamento	Municipio	Hombres	Mujeres	Nombre de la Fuente /Modalidad	Fuente-Organismo-Correlativo	MONTO PROGRAMADO Q.	
209	138129	REPOSICION ESCUELA PRIMARIA OFICIAL RURAL MIXTA ALDEA EL ROSARIO , TACANA, SAN MARCOS. CODIGO UDI: 12-07-0353-43	PACTO HAMBRE 0	METRO CUADRADO	149.06			SAN MARCOS	Tacana	76	61	PRÉSTAMOS EXTERNOS	52-04-02-0108	Q 477,000.00	REPOSICIÓN DE EDIFICIOS EDUCATIVOS
210	138214	REPOSICION ESCUELA PRIMARIA OFICIAL RURAL MIXTA, CANTÓN SHULU, TACANÁ, SAN MARCOS. CODIGO UDI: 12-07-0350-43	PACTO HAMBRE 0	METRO CUADRADO	149.06			SAN MARCOS	TACANA	103	102	PRÉSTAMOS EXTERNOS	52-04-02-0108	Q 477,000.00	REPOSICIÓN DE EDIFICIOS EDUCATIVOS
211	138224	REPOSICION ESCUELA PRIMARIA OFICIAL RURAL MIXTA, CANTÓN CHEGUATE, ALDEA CHEQUIN, TACANÁ, SAN MARCOS. CODIGO UDI: 12-07-0354-43	PACTO HAMBRE 0	METRO CUADRADO	149.06			SAN MARCOS	TACANA	69	71	PRÉSTAMOS EXTERNOS	52-04-02-0108	Q 477,000.00	REPOSICIÓN DE EDIFICIOS EDUCATIVOS
212	138236	REPOSICION ESCUELA PRIMARIA OFICIAL RURAL MIXTA, CANTON 12 DE MAYO, TACANA, SAN MARCOS. CODIGO UDI: 12-07-0061-43	PACTO HAMBRE 0	METRO CUADRADO	26.50			SAN MARCOS	Tacana	23	29	PRÉSTAMOS EXTERNOS	52-04-02-0108	Q 84,800.00	REPOSICIÓN DE EDIFICIOS EDUCATIVOS
213	131348	REPOSICION ESCUELA PRIMARIA OFICIAL RURAL MIXTA CANTON SANTA MARIA, ALDEA SANAJABA, TACANA, SAN MARCOS. CODIGO UDI: 12-07-0074-43	PACTO HAMBRE 0	METRO CUADRADO	149.06			SAN MARCOS	TACANÁ	35	25	PRÉSTAMOS EXTERNOS	52-04-02-0108	Q 477,000.00	REPOSICIÓN DE EDIFICIOS EDUCATIVOS
214	131350	REPOSICION ESCUELA PRIMARIA OFICIAL RURAL MIXTA CANTON VALLE VERDE, ALDEA SANAJABA, TACANA, SAN MARCOS. CODIGO UDI: 12-07-0070-43	PACTO HAMBRE 0	METRO CUADRADO	26.50			SAN MARCOS	TACANÁ	49	53	PRÉSTAMOS EXTERNOS	52-04-02-0108	Q 84,800.00	REPOSICIÓN DE EDIFICIOS EDUCATIVOS
215	133257	REPOSICION ESCUELA PRIMARIA OFICIAL RURAL MIXTA, CANTON LOMA LINDA LA FRONTERA, TACANA, SAN MARCOS. CODIGO UDI: 12-07-0105-43	PACTO HAMBRE 0	METRO CUADRADO	26.50			SAN MARCOS	TACANÁ	17	16	PRÉSTAMOS EXTERNOS	52-04-02-0108	Q 84,800.00	REPOSICIÓN DE EDIFICIOS EDUCATIVOS
216	138237	REPOSICION ESCUELA PRIMARIA OFICIAL RURAL MIXTA, CASERIO NUEVA CANDELARIA, ALDEA TIQUI MAMEL, TAJUMULCO, SAN MARCOS. CODIGO UDI: 12-09-1193-43	PACTO HAMBRE 0	METRO CUADRADO	26.50			SAN MARCOS	TAJUMULCO	19	13	PRÉSTAMOS EXTERNOS	52-04-02-0108	Q 84,800.00	REPOSICIÓN DE EDIFICIOS EDUCATIVOS



PLAN OPERATIVO ANUAL -POA- 2015

MINISTERIO DE COMUNICACIONES, INFRAESTRUCTURA Y VIVIENDA MATRIZ DE PROGRAMA DE INVERSIÓN															
No.	SNIP	NOMBRE DEL PROYECTO	NOMBRE DEL PACTO A ASOCIAR	Unidad de Medida	Monto de Meta			Ubicación geográfica		Población Beneficiaria		Fuente de Financiamiento			Meta Global (nombre del producto definido en la red de producción)
					2015	2016	2017	Departamento	Municipio	Hombres	Mujeres	Nombre de la Fuente /Modalidad	Fuente-Organismo-Correlativo	MONTO PROGRAMADO Q.	
217	131361	REPOSICION ESCUELA PRIMARIA OFICIAL RURAL MIXTA ALDEA LA ESMERALDA, TEJUTLA, SAN MARCOS. CÓDIGO UDI: 12-10-0479-43	PACTO HAMBRE 0	METRO CUADRADO	149.06			SAN MARCOS	TEJUTLA	91	64	PRÉSTAMOS EXTERNOS	52-04-02-0108	Q 477,000.00	REPOSICIÓN DE EDIFICIOS EDUCATIVOS
218	132561	REPOSICION ESCUELA PRIMARIA OFICIAL RURAL MIXTA ALDEA SAN LORENZO, HUEHUETENANGO, HUEHUETENANGO. CODIGO UDI: 13-01-0032-43	PACTO HAMBRE 0	METRO CUADRADO	149.06			HUEHUETENANGO	HUEHUETENANGO	125	106	PRÉSTAMOS EXTERNOS	52-04-02-0108	Q 477,000.00	REPOSICIÓN DE EDIFICIOS EDUCATIVOS
219	132568	REPOSICION ESCUELA PRIMARIA OFICIAL URBANA MIXTA (EDIFICIO PRINCIPAL), SAN JUAN ATITÁN HUEHUETENANGO. CODIGO UDI: 13-16-0775-43	PACTO HAMBRE 0	METRO CUADRADO	496.88			HUEHUETENANGO	SAN JUAN ATITÁN	435	422	PRÉSTAMOS EXTERNOS	52-04-02-0108	Q 1,590,000.00	REPOSICIÓN DE EDIFICIOS EDUCATIVOS
220	131621	REPOSICION ESCUELA PRIMARIA OFICIAL RURAL MIXTA, ALDEA XACANA, CABRICAN, QUETZALTENANGO. CÓDIGO UDI: 09-06-0259-43	PACTO HAMBRE 0	METRO CUADRADO	26.50			QUETZALTENANGO	CABRICAN	61	62	PRÉSTAMOS EXTERNOS	52-04-02-0108	Q 84,800.00	REPOSICIÓN DE EDIFICIOS EDUCATIVOS
221	132731	REPOSICION ESCUELA PRIMARIA OFICIAL RURAL MIXTA ALDEA PIEDRA GRANDE, SIBILIA, QUETZALTENANGO. CODIGO UDI: 09-05-0243-43	PACTO HAMBRE 0	METRO CUADRADO	26.50			QUETZALTENANGO	SIBILIA	39	41	PRÉSTAMOS EXTERNOS	52-04-02-0108	Q 84,800.00	REPOSICIÓN DE EDIFICIOS EDUCATIVOS
222	133303	REPOSICION ESCUELA PRIMARIA OFICIAL URBANA MIXTA, 2A. AVENIDA 2-41 ZONA 1, SIBILIA, QUETZALTENANGO. CÓDIGO UDI: 09-05-0234-43	PACTO HAMBRE 0	METRO CUADRADO	149.06			QUETZALTENANGO	SIBILIA	101	72	PRÉSTAMOS EXTERNOS	52-04-02-0108	Q 477,000.00	REPOSICIÓN DE EDIFICIOS EDUCATIVOS
223	132802	REPOSICION ESCUELA PRIMARIA OFICIAL URBANA DE NIÑAS MIGUEL GARCIA GRANADOS, 4A. CALLE AVENIDA COATEPEQUE ESQUINA, CHAMPERICO, RETALHULEU. CÓDIGO UDI: 11-07-0215-43	PACTO HAMBRE 0	METRO CUADRADO	149.06			RETALHULEU	CHAMPERICO	0	112	PRÉSTAMOS EXTERNOS	52-04-02-0108	Q 477,000.00	REPOSICIÓN DE EDIFICIOS EDUCATIVOS
224	132805	REPOSICION ESCUELA PRIMARIA OFICIAL RURAL MIXTA, CASERÍO LA PERLA, CANTON VERSALLES, NUEVO SAN CARLOS, RETALHULEU, CÓDIGO UDI: 11-08-0237-43	PACTO HAMBRE 0	METRO CUADRADO	26.50			RETALHULEU	NUEVO SAN CARLOS	93	98	PRÉSTAMOS EXTERNOS	52-04-02-0108	Q 84,800.00	REPOSICIÓN DE EDIFICIOS EDUCATIVOS



PLAN OPERATIVO ANUAL -POA- 2015

MINISTERIO DE COMUNICACIONES, INFRAESTRUCTURA Y VIVIENDA															
MATRIZ DE PROGRAMA DE INVERSIÓN															
No.	SNIP	NOMBRE DEL PROYECTO	NOMBRE DEL PACTO A ASOCIAR	Unidad de Medida	Monto de Meta			Ubicación geográfica		Población Beneficiaria		Fuente de Financiamiento			Meta Global (nombre del producto definido en la red de producción)
					2015	2016	2017	Departamento	Municipio	Hombres	Mujeres	Nombre de la Fuente /Modalidad	Fuente-Organismo-Correlativo	MONTO PROGRAMADO Q.	
225	132806	REPOSICION ESCUELA PRIMARIA OFICIAL URBANA MIXTA NO.1, NUEVO SAN CARLOS, RETALHULEU. CÓDIGO UDI: 11-08-0222-43	PACTO HAMBRE 0	METRO CUADRADO	26.50			RETALHULEU	NUEVO SAN CARLOS	158	169	PRÉSTAMOS EXTERNOS	52-04-02-0108	Q 84,800.00	REPOSICIÓN DE EDIFICIOS EDUCATIVOS
226	132807	REPOSICION ESCUELA PRIMARIA OFICIAL RURAL MIXTA, CANTON COPEPE, RETALHULEU, RETALHULEU. CÓDIGO UDI: 11-01-1303-43	PACTO HAMBRE 0	METRO CUADRADO	496.88			RETALHULEU	RETALHULEU	52	45	PRÉSTAMOS EXTERNOS	52-04-02-0108	Q 1,590,000.00	REPOSICIÓN DE EDIFICIOS EDUCATIVOS
227	132808	REPOSICION ESCUELA PRIMARIA OFICIAL URBANA MIXTA SOLEDAD AYAU, 8 CALLE 0-70 ZONA 3. COLONIA CONCEPCION, RETALHULEU, RETALHULEU. CÓDIGO UDI: 11-01-0068-43	PACTO HAMBRE 0	METRO CUADRADO	149.06			RETALHULEU	RETALHULEU	206	195	PRÉSTAMOS EXTERNOS	52-04-02-0108	Q 477,000.00	REPOSICIÓN DE EDIFICIOS EDUCATIVOS
228	133377	REPOSICION INSTITUTO BASICO CON ORIENTACION OCUPACIONAL, GRAL. CARLOS MANUEL ARANA OSORIO, 1A. AVENIDA 4-08, ZONA 2, RETALHULEU, RETALHULEU. CÓDIGO UDI: 11-01-0075-45	PACTO HAMBRE 0	METRO CUADRADO	26.50			RETALHULEU	RETALHULEU	374	374	PRÉSTAMOS EXTERNOS	52-04-02-0108	Q 84,800.00	REPOSICIÓN DE EDIFICIOS EDUCATIVOS
229	138112	REPOSICION ESCUELA PRIMARIA TIPO FEDERACION, CALZADA LAS PALMAS, ZONA 2, RETALHULEU, RETALHULEU. CODIGO UDI: 11-01-0009-43	PACTO HAMBRE 0	METRO CUADRADO	149.06			RETALHULEU	RETALHULEU	240	22	PRÉSTAMOS EXTERNOS	52-04-02-0108	Q 477,000.00	REPOSICIÓN DE EDIFICIOS EDUCATIVOS
230	138113	REPOSICION ESCUELA PREPRIMARIA OFICIAL DE PARVULOS DR. FEDERICO MORA, 5 CALLE 9-30 ZONA 4, RETALHULEU, RETALHULEU. CODIGO UDI: 11-01-0026-42	PACTO HAMBRE 0	METRO CUADRADO	149.06			RETALHULEU	RETALHULEU	201	135	PRÉSTAMOS EXTERNOS	52-04-02-0108	Q 477,000.00	REPOSICIÓN DE EDIFICIOS EDUCATIVOS
231	138127	REPOSICION ESCUELA PRIMARIA OFICIAL URBANA MIXTA DE APLICACION, 4 AVE A PROLONGACION ZONA 4, RETALHULEU, RETALHULEU. CODIGO UDI: 11-01-0011-43	PACTO HAMBRE 0	METRO CUADRADO	149.06			RETALHULEU	RETALHULEU	245	254	PRÉSTAMOS EXTERNOS	52-04-02-0108	Q 477,000.00	REPOSICIÓN DE EDIFICIOS EDUCATIVOS
232	132811	REPOSICION ESCUELA PRIMARIA OFICIAL URBANA MIXTA 20 DE OCTUBRE, 4A. AV. 2-27 ZONA 1, SAN ANDRES VILLA SECA, RETALHULEU. CÓDIGO UDI: 11-06-0183-43	PACTO HAMBRE 0	METRO CUADRADO	43.99			RETALHULEU	SAN ANDRES VILLA SECA	348	299	PRÉSTAMOS EXTERNOS	52-04-02-0108	Q 140,776.48	REPOSICIÓN DE EDIFICIOS EDUCATIVOS



PLAN OPERATIVO ANUAL -POA- 2015

MINISTERIO DE COMUNICACIONES, INFRAESTRUCTURA Y VIVIENDA MATRIZ DE PROGRAMA DE INVERSIÓN															
No.	SNIP	NOMBRE DEL PROYECTO	NOMBRE DEL PACTO A ASOCIAR	Unidad de Medida	Monto de Meta			Ubicación geográfica		Población Beneficiaria		Fuente de Financiamiento			Meta Global (nombre del producto definido en la red de producción)
					2015	2016	2017	Departamento	Municipio	Hombres	Mujeres	Nombre de la Fuente /Modalidad	Fuente-Organismo-Correlativo	MONTO PROGRAMADO Q.	
233	132813	REPOSICION INSTITUTO BASICO NACIONAL CON ORIENTACION COMERCIAL, 2A. CALLE 2-17, ZONA 3, SAN FELUPE, RETAHULEU. CODIGO UDI: 11-05-1521-45	PACTO HAMBRE 0	METRO CUADRADO	149.06			RETALHULEU	SAN FELIPE	112	81	PRÉSTAMOS EXTERNOS	52-04-02-0108	Q. 477,000.00	REPOSICIÓN DE EDIFICIOS EDUCATIVOS
234	138243	REPOSICION ESCUELA PREPRIMARIA CIEN PAIN, CALLE AL CEMENTERIO, SAN JOSE CHACAYA, SOLOLA. CODIGO UDI: 07-02-1033-42	PACTO HAMBRE 0	METRO CUADRADO	26.50			SOLOLA	SAN JOSE CHACAYA	10	5	PRÉSTAMOS EXTERNOS	52-04-02-0108	Q. 84,800.00	REPOSICIÓN DE EDIFICIOS EDUCATIVOS
235	133656	REPOSICION ESCUELA PRIMARIA OFICIAL RURAL MIXTA, CASERIO PAQUISIS, ALDEA PIXARAJ, SOLOLA, SOLOLA. CODIGO UDI: 07-01-0056-43	PACTO HAMBRE 0	METRO CUADRADO	26.50			SOLOLA	SOLOLÁ	103	107	PRÉSTAMOS EXTERNOS	52-04-02-0108	Q. 84,800.00	REPOSICIÓN DE EDIFICIOS EDUCATIVOS
236	132815	REPOSICION INSTITUTO DIVERSIFICADO TECNICO INDUSTRIAL GEORG KERSCHENSTEINER, AVENIDA LA LIBERTAD FINAL ZONA 1, MAZATENANGO, SUCHITEPEQUEZ. CODIGO UDI: 10-01-0090-46	PACTO HAMBRE 0	METRO CUADRADO	2,960.29			SUCHITEPEQUEZ	MAZATENANGO	269	21	PRÉSTAMOS EXTERNOS	52-04-02-0108	Q. 9,472,913.66	REPOSICIÓN DE EDIFICIOS EDUCATIVOS
237	133380	REPOSICION ESCUELA PRIMARIA OFICIAL RURAL MIXTA GREGORIO MARTIN SOLIS RODAS, CANTON CHIGUAXTE, SAMAYAC, SUCHITEPEQUEZ. CODIGO UDI: 10-08-0218-43	PACTO HAMBRE 0	METRO CUADRADO	78.11			SUCHITEPEQUEZ	SAMAYAC	185	178	PRÉSTAMOS EXTERNOS	52-04-02-0108	Q. 249,950.12	REPOSICIÓN DE EDIFICIOS EDUCATIVOS
238	138249	REPOSICION ESCUELA PRIMARIA OFICIAL RURAL MIXTA, CANTON SAN JOSE, SAN FRANCISCO ZAPOTITLAN, SUCHITEPEQUEZ. CODIGO UDI: 10-03-0143-43	PACTO HAMBRE 0	METRO CUADRADO	26.50			SUCHITEPEQUEZ	SAN FRANCISCO ZAPOTITLAN	272	290	PRÉSTAMOS EXTERNOS	52-04-02-0108	Q. 84,800.00	REPOSICIÓN DE EDIFICIOS EDUCATIVOS
239	133381	REPOSICION ESCUELA PRIMARIA OFICIAL RURAL MIXTA MARIA BERTA BATRES PALACIOS, ALDEA PATUT, SAN LORENZO, SUCHITEPEQUEZ. CODIGO UDI: 10-07-0207-43	PACTO HAMBRE 0	METRO CUADRADO	26.50			SUCHITEPEQUEZ	SAN LORENZO	167	177	PRÉSTAMOS EXTERNOS	52-04-02-0108	Q. 84,800.00	REPOSICIÓN DE EDIFICIOS EDUCATIVOS
240	138250	REPOSICION ESCUELA PRIMARIA OFICIAL RURAL MIXTA, ALDEA LAS CHAPINAS, SAN LORENZO, SUCHITEPEQUEZ. CODIGO UDI: 10-07-0208-43	PACTO HAMBRE 0	METRO CUADRADO	26.50			SUCHITEPEQUEZ	SAN LORENZO	58	58	PRÉSTAMOS EXTERNOS	52-04-02-0108	Q. 84,800.00	REPOSICIÓN DE EDIFICIOS EDUCATIVOS



PLAN OPERATIVO ANUAL -POA- 2015

MINISTERIO DE COMUNICACIONES, INFRAESTRUCTURA Y VIVIENDA															
MATRIZ DE PROGRAMA DE INVERSIÓN															
No.	SNIP	NOMBRE DEL PROYECTO	NOMBRE DEL PACTO A ASOCIAR	Unidad de Medida	Monto de Meta			Ubicación geográfica		Población Beneficiaria		Fuente de Financiamiento			Meta Global (nombre del producto definido en la red de producción)
					2015	2016	2017	Departamento	Municipio	Hombres	Mujeres	Nombre de la Fuente /Modalidad	Fuente-Organismo-Correlativo	MONTO PROGRAMADO Q.	
241	133382	REPOSICION ESCUELA PRIMARIA OFICIAL RURAL MIXTA EL QUETZAL, COMUNIDAD AGRARIA CHOCOLA, SAN PABLO JOCOPILAS, SUCHITEPEQUEZ CODIGO UDI: 10-09-0227-43	PACTO HAMBRE 0	METRO CUADRADO	1.30			SUCHITEPEQUEZ	SAN PABLO JOCOPILAS	230	227	PRÉSTAMOS EXTERNOS	52-04-02-0108	Q 4,147.78	REPOSICIÓN DE EDIFICIOS EDUCATIVOS
242	138252	REPOSICION ESCUELA PRIMARIA OFICIAL RURAL MIXTA, ALDEA RANCHO DULCE, SANTO DOMINGO SUCHITEPEQUEZ, SUCHITEPEQUEZ. CODIGO UDI: 10-06-0177-43	PACTO HAMBRE 0	METRO CUADRADO	26.50			SUCHITEPEQUEZ	SANTO DOMINGO SUCHITEPEQUEZ	51	36	PRÉSTAMOS EXTERNOS	52-04-02-0108	Q 84,800.00	REPOSICIÓN DE EDIFICIOS EDUCATIVOS
243	132823	REPOSICION ESCUELA PRIMARIA OFICIAL RURAL MIXTA, PARAJE CHOBAQUIT, CHOXAN Y CHOQUI, ALDEA TUNAYAC, MOMOSTENANGO, TOTONICAPAN	PACTO HAMBRE 0	METRO CUADRADO	26.50			TOTONICAPAN	MOMOSTENANGO	83	90	PRÉSTAMOS EXTERNOS	52-04-02-0108	Q 84,800.00	REPOSICIÓN DE EDIFICIOS EDUCATIVOS
244	132829	REPOSICION ESCUELA PRIMARIA OFICIAL RURAL MIXTA ADRIAN INES CHAVEZ, CANTON XOLSACMALLA, TOTONICAPAN, TOTONICAPAN. CODIGO UDI: 08-01-0087-43	PACTO HAMBRE 0	METRO CUADRADO	149.06			TOTONICAPAN	TOTONICAPAN	54	54	PRÉSTAMOS EXTERNOS	52-04-02-0108	Q 477,000.00	REPOSICIÓN DE EDIFICIOS EDUCATIVOS
245	150509	REPOSICIÓN INSTITUTO DIVERSIFICADO NACIONAL, ALDEA LAS BRISAS PATACALAPA, MALACATÁN, SAN MARCOS. CODIGO UDI: 12-15-0045-45 (AMPLIACIÓN)	PACTO HAMBRE 0	METRO CUADRADO	792.88			SAN MARCOS	MALACATÁN	165	180	PRÉSTAMOS EXTERNOS	52-04-02-0108	Q 2,537,200.00	REPOSICIÓN DE EDIFICIOS EDUCATIVOS
246	150515	REPOSICIÓN ESCUELA PRIMARIA OFICIAL RURAL MIXTA, ALDEA LA UNIÓN, MALACATÁN, SAN MARCOS. CODIGO UDI: 12-15-0684-43 (AMPLIACIÓN)	PACTO HAMBRE 0	METRO CUADRADO	1,093.75			SAN MARCOS	MALACATÁN	71	57	PRÉSTAMOS EXTERNOS	52-04-02-0108	Q 3,500,000.00	REPOSICIÓN DE EDIFICIOS EDUCATIVOS
247	150672	REPOSICION ESCUELA PRIMARIA OFICIAL URBANA MIXTA VICTOR MANUEL MONTERROSO GRANADOS, BARRIO EL CALVARI, CUILAPA, SANTA ROSA. CODIGO UDI: 06-01-1346-43	PACTO HAMBRE 0	METRO CUADRADO	133.63			SANTA ROSA	CUILAPA	160	135	PRÉSTAMOS EXTERNOS	52-04-02-0108	Q 427,605.00	REPOSICIÓN DE EDIFICIOS EDUCATIVOS
248	150674	REPOSICION ESCUELA OFICIAL DE PARVULOS ANEXA A LA ESCUELA OFICIAL RURAL MIXTA ALDEA CERRO CHATO, SANTA MARIA IXHUATÁN, SANTA ROSA, CODIGO UDI: 06-10-1844-42	PACTO HAMBRE 0	METRO CUADRADO	149.66			SANTA ROSA	SANTA MARIA IXHUATÁN	12	16	PRÉSTAMOS EXTERNOS	52-04-02-0108	Q 478,913.00	REPOSICIÓN DE EDIFICIOS EDUCATIVOS



PLAN OPERATIVO ANUAL -POA- 2015

MINISTERIO DE COMUNICACIONES, INFRAESTRUCTURA Y VIVIENDA															
MATRIZ DE PROGRAMA DE INVERSIÓN															
No.	SNIP	NOMBRE DEL PROYECTO	NOMBRE DEL PACTO A ASOCIAR	Unidad de Medida	Monto de Meta			Ubicación geográfica		Población Beneficiaria		Fuente de Financiamiento			Meta Global (nombre del producto definido en la red de producción)
					2015	2016	2017	Departamento	Municipio	Hombres	Mujeres	Nombre de la Fuente /Modalidad	Fuente-Organismo-Correlativo	MONTO PROGRAMADO Q.	
249	150676	REPOSICION ESCUELA PRIMARIA OFICIAL RURAL MIXTA, CANTON BUENA VISTA, SANTA MARIA IXHUATAN, SANTA ROSA. CODIGO UDI: 06-10-0301-43	PACTO HAMBRE 0	METRO CUADRADO	205.70			SANTA ROSA	SANTA MARÍA IXHUATÁN	244	235	PRÉSTAMOS EXTERNOS	52-04-02-0108	Q 658,239.00	REPOSICIÓN DE EDIFICIOS EDUCATIVOS
250	150677	REPOSICION ESCUELA PRIMARIA OFICIAL RURAL MIXTA, ALDEA LA ESPERANZA, SANTA MARIA IXHUATAN, SANTA ROSA. CODIGO UDI: 06-10-0311-43	PACTO HAMBRE 0	METRO CUADRADO	196.36			SANTA ROSA	SANTA MARÍA IXHUATÁN	84	87	PRÉSTAMOS EXTERNOS	52-04-02-0108	Q 628,340.00	REPOSICIÓN DE EDIFICIOS EDUCATIVOS
251	150678	REPOSICION ESCUELA PRIMARIA OFICIAL RURAL MIXTA, CASERIO EL RENACIMIENTO, ALDEA LOS ESCLAVOS, SANTA MARIA IXHUATAN, SANTA ROSA. CODIGO UDI: 06-01-0031-43	PACTO HAMBRE 0	METRO CUADRADO	82.16			SANTA ROSA	SANTA MARÍA IXHUATÁN	35	32	PRÉSTAMOS EXTERNOS	52-04-02-0108	Q 262,899.00	REPOSICIÓN DE EDIFICIOS EDUCATIVOS
252	150679	REPOSICION ESCUELA OFICIAL DE PARVULOS ALDEA SAN JOSE PINEDA, SANTA MARIA IXHUATAN, SANTA ROSA, CODIGO UDI: 06-10-1383-42	PACTO HAMBRE 0	METRO CUADRADO	82.69			SANTA ROSA	SANTA MARÍA IXHUATÁN	12	8	PRÉSTAMOS EXTERNOS	52-04-02-0108	Q 264,596.00	REPOSICIÓN DE EDIFICIOS EDUCATIVOS
253	150680	REPOSICION ESCUELA PRIMARIA OFICIAL RURAL MIXTA, ALDEA LOS HATILLOS, SANTA MARIA IXHUATAN, SANTA ROSA. CODIGO UDI: 06-10-0329-43	PACTO HAMBRE 0	METRO CUADRADO	146.51			SANTA ROSA	SANTA MARÍA IXHUATÁN	41	38	PRÉSTAMOS EXTERNOS	52-04-02-0108	Q 468,834.00	REPOSICIÓN DE EDIFICIOS EDUCATIVOS
254	150681	REPOSICION ESCUELA PRIMARIA OFICIAL RURAL MIXTA, SAN FRANCISCO LA CONSULTA, SANTA MARIA IXHUATAN, SANTA ROSA. CODIGO UDI: 06-10-0330-43	PACTO HAMBRE 0	METRO CUADRADO	156.25			SANTA ROSA	SANTA MARÍA IXHUATÁN	27	17	PRÉSTAMOS EXTERNOS	52-04-02-0108	Q 500,000.00	REPOSICIÓN DE EDIFICIOS EDUCATIVOS
255	150682	REPOSICION ESCUELA PRIMARIA OFICIAL RURAL MIXTA, ALDEA SANTA BARBARA, SANTA MARIA IXHUATAN, SANTA ROSA. CODIGO UDI: 06-10-0304-43	PACTO HAMBRE 0	METRO CUADRADO	118.62			SANTA ROSA	SANTA MARÍA IXHUATÁN	65	71	PRÉSTAMOS EXTERNOS	52-04-02-0108	Q 379,584.00	REPOSICIÓN DE EDIFICIOS EDUCATIVOS
256	150683	REPOSICION ESCUELA PRIMARIA OFICIAL RURAL MIXTA, CASERIO EL BARRO, SANTA MARIA IXHUATAN, SANTA ROSA. CODIGO UDI: 06-10-0328-43	PACTO HAMBRE 0	METRO CUADRADO	63.81			SANTA ROSA	SANTA MARÍA IXHUATÁN	23	15	PRÉSTAMOS EXTERNOS	52-04-02-0108	Q 204,176.00	REPOSICIÓN DE EDIFICIOS EDUCATIVOS



PLAN OPERATIVO ANUAL -POA- 2015

MATRIZ DE SUBPRODUCTO PROGRAMA 14: CONSTRUCCION DE OBRA PÚBLICA SUBPRODUCTO: Contratación de Bienes y Servicio

MINISTERIO DE COMUNICACIONES, INFRAESTRUCTURA Y VIVIENDA													
INFORMACIÓN PARA CREACIÓN DE SUBPRODUCTOS													
NOMBRE DE LA INSTITUCIÓN													
EJERCICIO FISCAL 2015													
RESULTADO	Productos y subproductos	Unidad de Medida	Descripción del producto y /o subproducto	Tipo de detalle de insumo del subproducto			Prg*	Spr*	Pry*	Act*	Obr*	Descripción de la estructura programática	FFD*
				Listado estándar de insumos	Listado limitado de insumos	Sin detalle de insumos definido							
							14					Construcción de Obra Pública	
								0				Sin subprograma	
									0			Sin proyecto	
Reducir el déficit de la infraestructura educativa.	Producto: Contratación de recurso humano, bienes y servicios	Evento	Personal contratado (029 y subgrupos 15 y 18) y eventos de cotización y/o licitación			X				1		Dirección y Coordinación	
	Subproducto: Contratación de recurso humano, bienes y servicios	Evento	Personal contratado (029 y subgrupos 15 y 18) y eventos de cotización y/o licitación			X					0		04 02 02
	Subproducto: Poblacion estudiantil beneficiada con equipo educacional	Persona	Cotizaciones para suministrar pupitres de madera en establecimientos			X							05 09 01
Nota: Los productos se identifican con negrilla.													
*Prg = Programa													
*Spg= Subprograma													
*Pry= Proyecto													
*Act= Actividad,													
*Obr = Obra													
*FFD= Finalidad, función y división													



PLAN OPERATIVO ANUAL -POA- 2015

MATRIZ DE SUBPRODUCTO PROGRAMA 96: RECONSTRUCCION N-7

MINISTERIO DE COMUNICACIONES, INFRAESTRUCTURA Y VIVIENDA													
INFORMACIÓN PARA CREACIÓN DE SUBPRODUCTOS													
NOMBRE DE LA INSTITUCIÓN													
EJERCICIO FISCAL 2015													
RESULTADO	Productos y subproductos	Unidad de Medida	Descripción del producto y/o subproducto	Tipo de detalle de insumo del subproducto			Prg*	Spr*	Pry*	Act*	Obr*	Descripción de la estructura programática	FFD*
				Listado estándar de insumos	Listado limitado de insumos	Sin detalle de insumos definido							
							96					Reconstruccion N-7	
								0				Sin subprograma	
									0			Sin proyecto	
Mantener la infraestructura habitacional y educativa en los departamentos afectados por el terremoto del 7 de noviembre	Producto: Servicios de apoyo a la reconstrucción	Evento	Reparación de la infraestructura educativa afectada por el sismo Nov. 2012		X					1		Servicios de Apoyo a la Reconstruccion N-7	
											0		
	Subproducto: Contratación de recurso humano, bienes y servicios	Evento	Personal contratado (029 y subgrupos 15 y 18) y eventos de cotización y/o licitación			X							
	Subproducto: Población estudiantil beneficiada con equipo educacional	Persona	Cotización o licitación para suministrar pupitres de madera en establecimientos educativos			X							04 02 02



PLAN OPERATIVO ANUAL -POA- 2015

4.ACCIONES:

Acciones	Red de Categorías Programáticas Programa - Subprograma - Proyecto - Actividad - Obra
<p>Coordinar entre Autoridades de la Institución y de los distintos sectores del Estado, para definir estrategias y soluciones para incrementar las edificaciones estatales, con el objeto de proporcionar mayor cobertura a nivel nacional a los distintos Ministerios del Estado. Se requiere dar cumplimiento con la Agenda Nacional del Cambio 2012-2015 y el Pacto Hambre Cero, para la programación, planificación y ejecución de los servicios básicos necesarios de infraestructura social y productiva que permitan garantizar el acceso a la satisfacción de necesidades y demandas de la población guatemalteca.</p>	<p>14-000-001-000-000</p>
<p>Formar expedientes de los cuales deben de incluir los siguientes documentos: Perfil del Proyecto, Ficha para determinación de Necesidades y Documentación Legal del Predio, indicando que pertenece al Estado y estar adscrito al Ministerio que vela por su funcionamiento.</p>	
<p>Realizar las evaluaciones de campo, los diseños, juego de planos, y paralelamente desarrollar la documentación de Licitaciones o Cotizaciones: Bases, Especificaciones Generales, Especificaciones Técnicas y Disposiciones Especiales, así como los costos de las obras. Realizar la apertura de plicas de Licitaciones o Cotizaciones y Contrataciones respectivas. Adicionalmente se agregan las siguientes acciones para los Trabajos de Construcción, Ampliación y /o Reparación (Renglones de Trabajo): Trabajos Preliminares: Limpieza, Trazo y Estaqueado, Cimentaciones, Levantado de Muros y fundición de estructuras, Cubierta y estructura del techo, Acabados, Puertas, Ventanería, Instalaciones Hidráulicas y Sanitarias, Artefactos, Instalaciones Eléctricas, Varios y Trabajos Exteriores.</p>	<p>14-000-001-000-001 14-000-001-000-002 14-000-001-000-003 14-000-001-000-004 14-000-002-000-001</p>
<p>Determinar las necesidades más urgentes y proveer el mobiliario acorde a los grados a atender. Efectuar los procesos de Licitación o Cotización para la entrega posterior de mobiliario a los Directores de los establecimientos educativos.</p>	<p>14-000-000-001-000</p>



PLAN OPERATIVO ANUAL -POA- 2015

5. Programación y costeo de los productos y sub productos a entregar

5.1 Determinación de Centros de Costo y Categorías de Centros de Costos

Programa 014

MINISTERIO DE COMUNICACIONES, INFRAESTRUCTURA Y VIVIENDA							
MATRIZ RESUMEN POR CENTRO DE COSTO							
UNIDAD DE CONSTRUCCION DE EDIFICIOS DEL ESTADO -UCEE-							
PROGRAMA 14 "CONSTRUCCION DE OBRA PUBLICA"							
Resultado	Programa-Subprograma	Producto	Proyecto-Actividad	Subproducto	Unidad de Medida	Monto de Meta	Centro de Costo
REDUCIR EL DIFICULT DE LA INFRAESTRUCTURA EDUCATIVA	14-00	Contratacion de Recuso Humano, Bienes y Servicios	00-001	Contratacion de Recuso Humano, Bienes y Servicios	Evento	15	224 - Planificacion/Operaciones
	14-00	Contratacion de Recuso Humano, Bienes y Servicios	00-001	Contratacion de Recuso Humano, Bienes y Servicios	Evento	13	230 - Direccion General
	14-00	Contratacion de Recuso Humano, Bienes y Servicios	00-001	Contratacion de Recuso Humano, Bienes y Servicios	Evento	1	231 - Financiero/Auditoria
	14-00	Contratacion de Recuso Humano, Bienes y Servicios	00-001	Poblacion estudiantil beneficiada con equipo educacional	Persona	80	224 - Planificacion/Operaciones



PLAN OPERATIVO ANUAL -POA- 2015

Programa 096

MINISTERIO DE COMUNICACIONES, INFRAESTRUCTURA Y VIVIENDA							
MATRIZ RESUMEN POR CENTRO DE COSTO							
UNIDAD DE CONSTRUCCION DE EDIFICIOS DEL ESTADO -UCEE-							
PROGRAMA 96							
EJERCICIO FISCAL 2015							
Resultado	Programa-Subprograma	Producto	Proyecto-Actividad	Subproducto	Unidad de Medida	Monto de Meta	Centro de Costo
MANTENER LA INFRAESTRUCTURA EDUCATIVA EN LOS DEPARTAMENTOS AFECTADOS POR EL SISMO DEL 7 DE NOVIEMBRE 2012	96-00	Servicios de Apoyo a la Reconstrucción	00-001	Contratacion de Recuso Humano, Bienes y Servicios	Evento	3	UNIDAD COORDINADORA DEL PROGRAMA
	96-00	Servicios de Apoyo a la Reconstrucción	00-001	Poblacion estudiantil beneficiada con equipo educacional	Persona	256	UNIDAD COORDINADORA DEL PROGRAMA



PLAN OPERATIVO ANUAL -POA- 2015

5.2 Programación mensual de productos, subproductos y centros de costos

Programa 14

MINISTERIO DE COMUNICACIONES, INFRAESTRUCTURA Y VIVIENDA																												
NOMBRE DE UNIDAD EJECUTORA																												
PROGRAMACIÓN MENSUAL DE PRODUCTOS Y SUBPRODUCTOS																												
Ejemplo																												
PRG	SPR	PRY	ACT	OBR	DENOMINACIÓN	PRODUCTO	SUBPRODUCTO	CÓDIGO SNIP	Unidad de Medida	CENTRO DE COSTO	Programación por mes 2015												Programación 2016	Programación 2017				
											Enero	Febrero	marzo	Abril	Mayo	Junio	Julio	Agosto	Septiembre	Octubre	Noviembre	Diciembre						
14					CONSTRUCCION DE OBRA PUBLICA		NO META																					
	00				SIN SUBPROGRAMA																							
		000			SIN PROYECTO																							
			001	000	Dirección y Coordinación	Contratación de recurso humano, bienes y servicios	Contratación de recurso humano, bienes y servicios		Evento	224	15																	
									Evento	230	3	10																
									Evento	231	1																	
							Poblacion estudiantil beneficiada con equipo		Persona	224							80											



PLAN OPERATIVO ANUAL -POA- 2015

MINISTERIO DE COMUNICACIONES, INFRAESTRUCTURA Y VIVIENDA																																							
NOMBRE DE UNIDAD EJECUTORA																																							
PROGRAMACIÓN MENSUAL DE PRODUCTOS Y SUBPRODUCTOS																																							
Ejemplo																																							
PRG	SPR	PRY	ACT	OBR	DENOMINACIÓN	PRODUCTO	SUBPRODUCTO	CÓDIGO SNP	Unidad de Medida	CENTRO DE COSTO	Programación por mes 2015												Programación 2016	Programación 2017															
											Enero	Febrero	marzo	Abril	Mayo	Junio	Julio	Agosto	Septiembre	Octubre	Noviembre	Diciembre																	
14					CONSTRUCCION DE OBRA PUBLICA		NO META																																
		001			CONSTRUCCION, AMPLIACION Y REHABILITACION DE EDIFICIOS EDUCATIVOS																																		
			000	001	Construccion, Ampliacion y Rehabilitacion de Escuelas de PrePrimaria	Ampliacion de Escuelas de Preprimaria	AMPLIACION ESCUELA PREPRIMARIA ESCUELA OFICIAL DE PARVULOS NO. 2 JESUS RODAS, CALLE C 0-57 ZONA 1, QUETZALTENANGO, QUETZALTENANGO	150729	1301 (METRO CUADRADO)							204	204	205																					
			000	002	Construccion, Ampliacion y Rehabilitacion de Escuelas de Primaria	Ampliacion de Escuelas de Primaria	AMPLIACION ESCUELA PRIMARIA OFICIAL RURAL MIXTA, CASERIO CHUICULLIL, NAHUALA, SAN MARCOS	150614	1301 (METRO CUADRADO)				89	89	89	89	89	89	91																				
							AMPLIACION ESCUELA PRIMARIA OFICIAL RURAL MIXTA, ALDEA SAN BARTOLOME BECERRA, ANTIGUA GUATEMALA, SACATEPEQUEZ	150905	1301 (METRO CUADRADO)							208	208	209																					
							AMPLIACION ESCUELA PRIMARIA OFICIAL URBANA DE NIÑAS, MAGDALENA MÉRIDA DE MORALES, MALACATÁN, SAN MARCOS.	3999	1301 (METRO CUADRADO)				159	159	158	158	158																						
							AMPLIACION ESCUELA PRIMARIA OFICIAL RURAL MIXTA, CASERIO CERRO PLATANAR, ALDEA LA CASACA, SAN ILDEFONSO IXTAHUACAN, HUEHUETENANGO	111507	1301 (METRO CUADRADO)				82	83																									
							AMPLIACION ESCUELA PRIMARIA OFICIAL RURAL MIXTA, ALDEA CALTENAM, SAN MATEO IXTATÁN, HUEHUETENANGO	113758	1301 (METRO CUADRADO)				109	110																									
							AMPLIACION ESCUELA PRIMARIA OFICIAL RURAL MIXTA, ALDEA TUIXCOX, AGUACATAN, HUEHUETENANGO	16730	1301 (METRO CUADRADO)						87	87	87																						
							AMPLIACION ESCUELA PRIMARIA OFICIAL RURAL MIXTA, ALDEA TZUCUBAL, NAHUALA, SOLOLA	33423	1301 (METRO CUADRADO)							86	86	86	86	86																			



PLAN OPERATIVO ANUAL -POA- 2015

MINISTERIO DE COMUNICACIONES, INFRAESTRUCTURA Y VIVIENDA																											
NOMBRE DE UNIDAD EJECUTORA																											
PROGRAMACIÓN MENSUAL DE PRODUCTOS Y SUBPRODUCTOS																											
Ejemplo																											
PRG	SPR	PRY	ACT	OBR	DENOMINACIÓN	PRODUCTO	SUBPRODUCTO	CÓDIGO SNIP	Unidad de Medida	CENTRO DE COSTO	Programación por mes 2015												Programación 2016	Programación 2017			
											Enero	Febrero	marzo	Abril	Mayo	Junio	Julio	Agosto	Septiembre	Octubre	Noviembre	Diciembre					
14					CONSTRUCCION DE OBRA PUBLICA		NO META																				
	001				CONSTRUCCION, AMPLIACION Y REHABILITACION DE EDIFICIOS EDUCATIVOS																						
		000	002		Construccion, Ampliacion y Rehabilitacion de Escuelas de Primaria	Ampliacion de Escuelas de Primaria	AMPLIACIÓN ESCUELA PRIMARIA OFICIAL URBANA MIXTA COLONIA JERUSALÉN, ZONA 8, CIUDAD PERONIA, VILLA NUEVA, GUATEMALA.	7325	1301 (METRO CUADRADO)		175	175	176	176	176	176	176										
							AMPLIACIÓN ESCUELA PRIMARIA OFICIAL RURAL MIXTA EL JICARO, BOCA DEL MONTE, VILLA CANALES, GUATEMALA	133898	1301 (METRO CUADRADO)		187	187	188	188	188	188	188										
							AMPLIACIÓN ESCUELA PRIMARIA CASERÍO TIERRA BLANCA, ALDEA EXCHIMAL, AGUACATÁN, HUEHUETENANGO	148901	1301 (METRO CUADRADO)		217	218															
							AMPLIACIÓN ESCUELA PRIMARIA OFICIAL RURAL MIXTA CASERÍO CHUVILLIL, SACAPULAS, QUICHÉ.	133887	1301 (METRO CUADRADO)		182	183	183	183													
							AMPLIACIÓN ESCUELA PRIMARIA OFICIAL RURAL MIXTA ALDEA EL BRAN, CONGUACO, JUTIAPA.	133897	1301 (METRO CUADRADO)		146	146	147	147													
							AMPLIACIÓN ESCUELA PRIMARIA OFICIAL RURAL MIXTA CASERÍO OJO DE AGUA, ALDEA PIEDRA GRANDE, SAN PEDRO SACATEPÉQUEZ, SAN MARCOS.	133890	1301 (METRO CUADRADO)		106	107	107	107	107												
							AMPLIACION ESCUELA PRIMARIA ESCUELA OFICIAL URBANA MIXTA NUESTRA REALIDAD. CODIGO UDI: 00-21-9499-43	133899	1301 (METRO CUADRADO)		104	105	105	105													



PLAN OPERATIVO ANUAL -POA- 2015

MINISTERIO DE COMUNICACIONES, INFRAESTRUCTURA Y VIVIENDA																											
NOMBRE DE UNIDAD EJECUTORA																											
PROGRAMACIÓN MENSUAL DE PRODUCTOS Y SUBPRODUCTOS																											
Ejemplo																											
PRG	SPR	PRY	ACT	OBR	DENOMINACIÓN	PRODUCTO	SUBPRODUCTO	CÓDIGO SNIP	Unidad de Medida	CENTRO DE COSTO	Programación por mes 2015												Programación 2016	Programación 2017			
											Enero	Febrero	marzo	Abril	Mayo	Junio	Julio	Agosto	Septiembre	Octubre	Noviembre	Diciembre					
14					CONSTRUCCION DE OBRA PUBLICA		NO META																				
	001				CONSTRUCCION, AMPLIACION Y REHABILITACION DE EDIFICIOS EDUCATIVOS																						
		000	002		Construcción, Ampliación y Rehabilitación de Escuelas de Primaria	Ampliación de Escuelas de Primaria	AMPLIACION ESCUELA PRIMARIA ESCUELA PRIMARIA OFICIAL URBANA MIXTA, EDUARDO FION, SAN ANDRES, PETEN (RESTAURACION).	133887	1301 (METRO CUADRADO)		162	162	162	162	162	162											
							AMPLIACION ESCUELA PRIMARIA OFICIAL URBANA MIXTA TIPO FEDERACION JOSE VITELIO RALON, SOLOLA, SOLOLA (RESTAURACION).	133897	1301 (METRO CUADRADO)		139	139	139	139	139	140	140	140									
		000	003		Construcción, Ampliación y Rehabilitación de Establecimientos de Educación Básica	Construcción de Establecimientos de Educación Básica	CONSTRUCCIÓN INSTITUTO NACIONAL DE EDUCACIÓN BÁSICA BARRIO NORTE, SAN ANDRÉS, PETÉN.	133890	1301 (METRO CUADRADO)		185	186	186	186	186	186	186	186									
		000	004		Construcción, Ampliación y Rehabilitación de Establecimientos de Educación Media	Ampliación de Establecimientos de Educación Media	AMPLIACIÓN INSTITUTO DIVERSIFICADO ESCUELA NACIONAL DE CIENCIAS COMERCIALES, COATEPEQUE, QUETZALTENANGO.	133899	1301 (METRO CUADRADO)		192	192	192	192	192	192	192	192									



PLAN OPERATIVO ANUAL -POA- 2015

Programa 96

MINISTERIO DE COMUNICACIONES, INFRAESTRUCTURA Y VIVIENDA																											
NOMBRE DE UNIDAD EJECUTORA																											
PROGRAMACIÓN MENSUAL DE PRODUCTOS Y SUBPRODUCTOS																											
Ejemplo																											
PRG	SPR	PRY	ACT	OBR	DENOMINACIÓN	PRODUCTO	SUBPRODUCTO	CÓDIGO SNIP	Unidad de Medida	CENTRO DE COSTO	Programación por mes 2015												Programación 2016	Programación 2017			
											Enero	Febrero	marzo	Abril	Mayo	Junio	Julio	Agosto	Septiembre	Octubre	Noviembre	Diciembre					
96					RECONSTRUCCIÓN N7		NO META																				
	00				SIN SUBPROGRAMA																						
		000			SIN PROYECTO																						
			001	000	SERVICIOS DE APOYO A LA RECONSTRUCCION N7	Servicios de apoyo a la reconstruccion	Contratación de recurso humano, bienes y servicios		Evento	UNIDAD COORDINADORA DEL PROGRAMA				1													
							Poblacion estudiantil beneficiada con equipo educacional		Persona																		256



PLAN OPERATIVO ANUAL -POA- 2015

MINISTERIO DE COMUNICACIONES, INFRAESTRUCTURA Y VIVIENDA																																
NOMBRE DE UNIDAD EJECUTORA																																
PROGRAMACIÓN MENSUAL DE PRODUCTOS Y SUBPRODUCTOS																																
Ejemplo																																
PRG	SPR	PRY	ACT	OBR	DENOMINACIÓN	PRODUCTO	SUBPRODUCTO	CÓDIGO SNIP	Unidad de Medida	CENTRO DE COSTO	Programación por mes 2015												Programación 2016	Programación 2017								
											Enero	Febrero	marzo	Abril	Mayo	Junio	Julio	Agosto	Septiembre	Octubre	Noviembre	Diciembre										
96					RECONSTRUCCIÓN N7		NO META																									
	00				SIN SUBPROGRAMA																											
		000			SIN PROYECTO																											
			001		REPOSICIÓN DE EDIFICIOS EDUCATIVOS																											
				000	001	REPOSICION DE ESCUELAS DE PRIMARIA	Resposición de Escuelas de Primaria																									
						REPOSICION ESCUELA PRIMARIA OFICIAL RURAL MIXTA CANTÓN TUILCANABAJ, CONCEPCIÓN CHIQUIRICHAPA, QUETZALTENANGO. CODIGO UDI: 09-11-0349-43		132695	METRO CUADRADO	136.73	34.18	34.18	34.18																			
						REPOSICION ESCUELA PRIMARIA OFICIAL RURAL MIXTA CASERIO TOJ WABIL, PALESTINA DE LOS ALTOS, QUETZALTENANGO. CODIGO UDI: 09-24-0016-43		132715	METRO CUADRADO	350.09	87.52	87.52	87.52																			
						REPOSICION ESCUELA PRIMARIA OFICIAL RURAL MIXTA, CASERIO PUEBLO NUEVO, SAN JUAN OSTUNCALCO, QUETZALTENANGO. CÓDIGO UDI: 09-09-0314-43		133302	METRO CUADRADO	113.44	28.36	28.36	28.36																			
						REPOSICION ESCUELA PRIMARIA OFICIAL RURAL MIXTA CANTON TOJCHINA, SAN ANTONIO SACATEPÉQUEZ, SAN MARCOS. CODIGO UDI: 12-03-0135-43		129949	METRO CUADRADO	89.45	22.36	22.36	22.36																			
						REPOSICION ESCUELA PRIMARIA OFICIAL RURAL MIXTA CASERIO SAN FRANCISCO SECTOR SUR ALDEA RANCHO BOJON , EL QUETZAL SAN MARCOS. CODIGO UDI: 12-20-0841-43		131638	METRO CUADRADO	143.22	35.80	35.80	35.80																			
						REPOSICION ESCUELA PRIMARIA OFICIAL RURAL MIXTA ALDEA RANCHO BOJON, EL QUETZAL, SAN MARCOS. CÓDIGO UDI: 12-20-0834-43		135234	METRO CUADRADO	211.38	52.85	52.85	52.85																			
						REPOSICION ESCUELA PRIMARIA OFICIAL URBANA MIXTA, OSCAR DE LEON PALACIOS, 1A. AVE. ENTRE 8A. Y 9A. CALLES ZONA 1, COATEPEQUE, QUETZALTENANGO. CODIGO UDI: 09-20-0580-43		132579	METRO CUADRADO	203.02	50.75	50.75	50.75																			



PLAN OPERATIVO ANUAL -POA- 2015

MINISTERIO DE COMUNICACIONES, INFRAESTRUCTURA Y VIVIENDA																																
NOMBRE DE UNIDAD EJECUTORA																																
PROGRAMACIÓN MENSUAL DE PRODUCTOS Y SUBPRODUCTOS																																
Ejemplo																																
PRG	SPR	PRY	ACT	OBR	DENOMINACIÓN	PRODUCTO	SUBPRODUCTO	CÓDIGO SNIP	Unidad de Medida	CENTRO DE COSTO	Programación por mes 2015												Programación 2016	Programación 2017								
											Enero	Febrero	marzo	Abril	Mayo	Junio	Julio	Agosto	Septiembre	Octubre	Noviembre	Diciembre										
96					RECONSTRUCCIÓN N7		NO META																									
	00				SIN SUBPROGRAMA																											
		000			SIN PROYECTO																											
			001		REPOSICIÓN DE EDIFICIOS EDUCATIVOS																											
				000	001	REPOSICION DE ESCUELAS DE PRIMARIA	Resposición de Escuelas de Primaria	REPOSICION ESCUELA PRIMARIA OFICIAL RURAL MIXTA, ALDEA SAN VICENTE PACAYA, COATEPEQUE, QUETZALTENANGO. CODIGO UDI: 09-20-0610-43	132580	METRO CUADRADO	175.60	43.90	43.90	43.90	43.90																	
								REPOSICION ESCUELA PRIMARIA OFICIAL RURAL MIXTA CASERIO LA UNIÓN, COMITANCILLO, SAN MARCOS. CÓDIGO UDI: 12-04-3900-43	131339	METRO CUADRADO	326.48	81.62	81.62	81.62	81.62																	
								REPOSICION ESCUELA PRIMARIA OFICIAL RURAL MIXTA, CASERIO LA VEGA,ALDEA SAN ISIDRO COMITANCILLO, SAN MARCOS. CÓDIGO UDI: 12-04-0024-43	133243	METRO CUADRADO	28.19	7.05	7.05	7.05	7.05																	
								REPOSICION ESCUELA PRIMARIA OFICIAL RURAL MIXTA ALDEA CHOPEQUEZ, IXCHIGUÁN, SAN MARCOS. CODIGO UDI: 12-23-0934-43	131659	METRO CUADRADO	164.93	41.23	41.23	41.23	41.23																	
								REPOSICION ESCUELA PRIMARIA OFICIAL RURAL MIXTA MIGUEL ANGEL GORDILLO GUILLEN, CANTON CENTRAL, SAN ANTONIO HUISTA, HUEHUETENANGO. CÓDIGO UDI:13-24-1063-43	133372	METRO CUADRADO	217.41	54.35	54.35	54.35	54.35																	
								REPOSICION ESCUELA PRIMARIA OFICIAL RURAL MIXTA, CASERIO TOJHEC ALDEA PALAIACHUJ, SAN SEBASTIAN, HUEHUETENANGO. CÓDIGO UDI: 13-20-0965-43	132570	METRO CUADRADO	276.12	69.03	69.03	69.03	69.03																	
								REPOSICION ESCUELA PRIMARIA OFICIAL URBANA MIXTA MARIO MENDEZ MONTENEGRO, CABECERA MUNICIPAL, TECTITAN, HUEHUETENANGO. CÓDIGO UDI: 13-21-0983-43	138095	METRO CUADRADO	236.66	59.17	59.17	59.17	59.17																	



PLAN OPERATIVO ANUAL -POA- 2015

MINISTERIO DE COMUNICACIONES, INFRAESTRUCTURA Y VIVIENDA																															
NOMBRE DE UNIDAD EJECUTORA																															
PROGRAMACIÓN MENSUAL DE PRODUCTOS Y SUBPRODUCTOS																															
Ejemplo																															
PRG	SPR	PRY	ACT	OBR	DENOMINACIÓN	PRODUCTO	SUBPRODUCTO	CÓDIGO SNIP	Unidad de Medida	CENTRO DE COSTO	Programación por mes 2015												Programación 2016	Programación 2017							
											Enero	Febrero	marzo	Abril	Mayo	Junio	Julio	Agosto	Septiembre	Octubre	Noviembre	Diciembre									
96					RECONSTRUCCIÓN N7		NO META																								
	00				SIN SUBPROGRAMA																										
		000			SIN PROYECTO																										
			001		REPOSICIÓN DE EDIFICIOS EDUCATIVOS																										
				000	001	REPOSICION DE ESCUELAS DE PRIMARIA	Resposición de Escuelas de Primaria	REPOSICION ESCUELA PRIMARIA OFICIAL RURAL MIXTA TECUN UMAN, ALDEA XEJUYUP, NAHUALA, SOLOLA. CÓDIGO UDI:07-05-0136-43	133657	METRO CUADRADO	224.08	56.02	56.02	56.02	56.02																
								REPOSICION ESCUELA PRIMARIA OFICIAL RURAL MIXTA, CASERIO CHUISACAP, ALDEA TZUCUBAL, NAHUALA, SOLOLA. CÓDIGO UDI: 07-05-0145-43	133663	METRO CUADRADO	140.71	35.18	35.18	35.18	35.18																
								REPOSICION ESCUELA PRIMARIA OFICIAL RURAL MIXTA, ALDEA TZUCUBAL, SANTA CATARINA XTAHUACAN, SOLOLA. CODIGO UDI: 07-06-0214-43	133671	METRO CUADRADO	524.98	131.25	131.25	131.25	131.25																
								REPOSICION ESCUELA PRIMARIA OFICIAL RURAL MIXTA, CANTON RIO SANTO, SAN CRISTOBAL CUCHO, SAN MARCOS. CODIGO UDI: 12-25-0013-43	133241	METRO CUADRADO	52.09	13.02	13.02	13.02	13.02																
								REPOSICION ESCUELA PRIMARIA OFICIAL RURAL MIXTA ALDEA RANCHO EL PADRE, SAN CRISTOBAL CUCHO, SAN MARCOS. CODIGO UDI: 12-25-0969-43	137818	METRO CUADRADO	128.21	32.05	32.05	32.05	32.05																
								REPOSICION ESCUELA PRIMARIA OFICIAL RURAL MIXTA SECTOR PIEDRA LISA, CASERIO LLANO GRANDE, SAN PEDRO SACATEPEQUEZ, SAN MARCOS. CODIGO UDI: 12-02-0042-43	131292	METRO CUADRADO	40.42	10.11	10.11	10.11	10.11																
								REPOSICION ESCUELA PRIMARIA OFICIAL RURAL MIXTA, CASERIO PACHIPAC, NAHUALA, SOLOLA. CÓDIGO UDI: 07-05-0146-43	133665	METRO CUADRADO	73.37	18.34	18.34	18.34	18.34																
								REPOSICION ESCUELA PRIMARIA OFICIAL URBANA MIXTA MARIANO GALVEZ, SAN LUCAS TOUMAN, SOLOLA. CODIGOI UDI: 07-13-2577-43	133666	METRO CUADRADO	56.88	14.22	14.22	14.22	14.22																



PLAN OPERATIVO ANUAL -POA- 2015

MINISTERIO DE COMUNICACIONES, INFRAESTRUCTURA Y VIVIENDA																																
NOMBRE DE UNIDAD EJECUTORA																																
PROGRAMACIÓN MENSUAL DE PRODUCTOS Y SUBPRODUCTOS																																
Ejemplo																																
PRG	SPR	PRY	ACT	OBR	DENOMINACIÓN	PRODUCTO	SUBPRODUCTO	CÓDIGO SNIP	Unidad de Medida	CENTRO DE COSTO	Programación por mes 2015												Programación 2016	Programación 2017								
											Enero	Febrero	marzo	Abril	Mayo	Junio	Julio	Agosto	Septiembre	Octubre	Noviembre	Diciembre										
96					RECONSTRUCCIÓN N7		NO META																									
	00				SIN SUBPROGRAMA																											
		000			SIN PROYECTO																											
			001		REPOSICIÓN DE EDIFICIOS EDUCATIVOS																											
				000	001	REPOSICION DE ESCUELAS DE PRIMARIA	Reposición de Escuelas de Primaria	REPOSICION ESCUELA PRIMARIA OFICIAL RURAL MIXTA, CASERIO SANTA ANA LA SELVA, CHAMPERICO, RETALHULEU. CODIGO UDI: 11-07-0205-43	132803	METRO CUADRADO	219.57	54.89	54.89	54.89	54.89																	
								REPOSICION ESCUELA PRIMARIA OFICIAL RURAL MIXTA, BARRIO SAN MARCOS, CONCEPCION CHIQUIRICHAPA, QUETZALTENANGO. CODIGO UDI: 09-11-2757-43	132697	METRO CUADRADO	26.34	6.59	6.59	6.59	6.59																	
								REPOSICION ESCUELA PRIMARIA OFICIAL RURAL MIXTA, ALDEA TUIPOX CONCEPCION CHIQUIRICHAPA, QUETZALTENANGO. CODIGO UDI: 09-11-0352-43	138235	METRO CUADRADO	23.64	5.91	5.91	5.91	5.91																	
								REPOSICION ESCUELA PRIMARIA OFICIAL RURAL MIXTA, ALDEA LOS DURAZNALES, CONCEPCION CHIQUIRICHAPA, QUETZALTENANGO. CODIGO UDI: 09-11-2734-43	138240	METRO CUADRADO	44.69	11.17	11.17	11.17	11.17																	
								REPOSICION ESCUELA PRIMARIA OFICIAL RURAL MIXTA CASERIO LOS MIRANDA, ALDEA EL CARMEN, PALESTINA DE LOS ALTOS, QUETZALTENANGO. CODIGO UDI: 09-24-0023-43	132714	METRO CUADRADO	76.65	19.16	19.16	19.16	19.16																	
								REPOSICION ESCUELA PRIMARIA OFICIAL RURAL MIXTA CASERIO LOS ALONZO NUEVA LINDA, PALESTINA DE LOS ALTOS, QUETZALTENANGO. CODIGO UDI: 09-24-0914-43	132716	METRO CUADRADO	149.70	37.42	37.42	37.42	37.42																	
								REPOSICION ESCUELA PRIMARIA OFICIAL RURAL MIXTA CASERIO EL SOCORRO, PALESTINA DE LOS ALTOS, QUETZALTENANGO. CODIGO UDI: 09-24-0733-43	132718	METRO CUADRADO	63.46	15.87	15.87	15.87	15.87																	



PLAN OPERATIVO ANUAL -POA- 2015

MINISTERIO DE COMUNICACIONES, INFRAESTRUCTURA Y VIVIENDA																																		
NOMBRE DE UNIDAD EJECUTORA																																		
PROGRAMACIÓN MENSUAL DE PRODUCTOS Y SUBPRODUCTOS																																		
Ejemplo																																		
PRG	SPR	PRY	ACT	OBR	DENOMINACIÓN	PRODUCTO	SUBPRODUCTO	CÓDIGO SNIP	Unidad de Medida	CENTRO DE COSTO	Programación por mes 2015												Programación 2016	Programación 2017										
											Enero	Febrero	marzo	Abril	Mayo	Junio	Julio	Agosto	Septiembre	Octubre	Noviembre	Diciembre												
96					RECONSTRUCCIÓN N7		NO META																											
	00				SIN SUBPROGRAMA																													
		000			SIN PROYECTO																													
			001		REPOSICIÓN DE EDIFICIOS EDUCATIVOS																													
				000	001	REPOSICION DE ESCUELAS DE PRIMARIA	Resposición de Escuelas de Primaria	REPOSICION ESCUELA PRIMARIA OFICIAL URBANA PARA VARONES, FRANCISCO MUÑOZ , 1RA. CALLE 12-25 ZONA 3, QUETZALTENANGO, QUETZALTENANGO. CÓDIGO UDI: 09-01-0052-43	133333	METRO CUADRADO	111.98	28.00	28.00	28.00	28.00																			
								REPOSICION ESCUELA PRIMARIA OFICIAL RURAL MIXTA ALDEA LA VICTORIA, SAN JUAN OSTUNCALCO, QUETZALTENANGO. CÓDIGO UDI: 09-09-0313-43	132723	METRO CUADRADO	141.41	35.35	35.35	35.35	35.35																			
								REPOSICION ESCUELA PRIMARIA OFICIAL RURAL MIXTA SECTOR EL MANANTIAL, ALDEA LA VICTORIA, SAN JUAN OSTUNCALCO, QUETZALTENANGO. CÓDIGO UDI: 09-09-0054-43	132725	METRO CUADRADO	171.04	42.76	42.76	42.76	42.76																			
								REPOSICION ESCUELA PRIMARIA OFICIAL RURAL MIXTA CASERIO SANTA TERESA, ALDEA PROVINCIA CHIQUITA, SAN PEDRO SACATEPEQUEZ, SAN MARCOS. CODIGO UDI: 12-02-0102-43	131312	METRO CUADRADO	201.99	50.50	50.50	50.50	50.50																			
								REPOSICION ESCUELA PRIMARIA OFICIAL RURAL MIXTA, CASERIO LOS JAZMINES, SAN PEDRO SACATEPEQUEZ, SAN MARCOS. CODIGO UDI: 12-02-0103-43	133194	METRO CUADRADO	123.69	30.92	30.92	30.92	30.92																			
								REPOSICION ESCUELA PRIMARIA OFICIAL RURAL MIXTA, CASERIO PANCOCHE, ALDEA SANTA TERESA, SAN PEDRO SACATEPEQUEZ, SAN MARCOS. CODIGO UDI: 12-02-0082-43	133195	METRO CUADRADO	82.37	20.59	20.59	20.59	20.59																			
								REPOSICION ESCUELA PRIMARIA OFICIAL RURAL MIXTA, ALDEA SANTA TERESA, SAN PEDRO SACATEPEQUEZ, SAN MARCOS. CODIGO UDI: 12-02-0090-43	138105	METRO CUADRADO	57.14	14.29	14.29	14.29	14.29																			



PLAN OPERATIVO ANUAL -POA- 2015

MINISTERIO DE COMUNICACIONES, INFRAESTRUCTURA Y VIVIENDA																																
NOMBRE DE UNIDAD EJECUTORA																																
PROGRAMACIÓN MENSUAL DE PRODUCTOS Y SUBPRODUCTOS																																
Ejemplo																																
PRG	SPR	PRY	ACT	OBR	DENOMINACIÓN	PRODUCTO	SUBPRODUCTO	CÓDIGO SNIP	Unidad de Medida	CENTRO DE COSTO	Programación por mes 2015												Programación 2016	Programación 2017								
											Enero	Febrero	marzo	Abril	Mayo	Junio	Julio	Agosto	Septiembre	Octubre	Noviembre	Diciembre										
96					RECONSTRUCCIÓN N7		NO META																									
	00				SIN SUBPROGRAMA																											
		000			SIN PROYECTO																											
			001		REPOSICIÓN DE EDIFICIOS EDUCATIVOS																											
				000	001	REPOSICION DE ESCUELAS DE PRIMARIA	Resposición de Escuelas de Primaria	REPOSICION ESCUELA PRIMARIA OFICIAL RURAL MIXTA PIEDRA PARADA CENTRO, CASERIO PIEDRA PARADA, ALDEA SANTA TERESA, SAN PEDRO SACATEPEQUEZ, SAN MARCOS. CODIGO UDI 12-02-0078-43	138110	METRO CUADRADO	56.75	14.19	14.19	14.19	14.19																	
								REPOSICION ESCUELA PRIMARIA OFICIAL RURAL MIXTA, ALDEA TONINCHUM, TAJUMULCO, SNA MARCOS. CODIGO UDI: 12-09-0451-43	133256	METRO CUADRADO	257.65	64.41	64.41	64.41	64.41																	
								REPOSICION ESCUELA PRIMARIA OFICIAL RURAL MIXTA ALDEA TOCHOSH, TAJUMULCO, SAN MARCOS. CODIGO UDI: 12-09-0456-43	131355	METRO CUADRADO	144.67	36.17	36.17	36.17	36.17																	
								REPOSICION ESCUELA PRIMARIA OFICIAL RURAL MIXTA, CASERIO ANTIGUA, ALDEA PARRAXCHAJ, SAN BARTOLO AGUAS CALIENTES, TOTONICAPAN. CODIGO UDI: 08-08-0011-43	132826	METRO CUADRADO	141.61	35.40	35.40	35.40	35.40																	
								REPOSICION ESCUELA PRIMARIA OFICIAL RURAL MIXTA, PARAIE CHUITOJLANICH, ALDEA PARRAXCHAJ, SAN BARTOLO AGUAS CALIENTES, TOTONICAPAN. CODIGO UDI: 08-08-0019-43	132827	METRO CUADRADO	94.42	23.60	23.60	23.60	23.60																	
								REPOSICION ESCUELA PRIMARIA OFICIAL URBANA MIXTA, 3A. CALLE 6-81 ZONA 1, SAN FRANCISCO EL ALTO, TOTONICAPAN.	133918	METRO CUADRADO	126.77	31.69	31.69	31.69	31.69																	
								REPOSICION ESCUELA PRIMARIA OFICIAL RURAL MIXTA, PARAIE COXOM, ALDEA CHIMIENTE, TOTONICAPAN, TOTONICAPAN. CODIGO UDI: 08-01-0148-43	133913	METRO CUADRADO	246.09	61.52	61.52	61.52	61.52																	



PLAN OPERATIVO ANUAL -POA- 2015

MINISTERIO DE COMUNICACIONES, INFRAESTRUCTURA Y VIVIENDA																											
NOMBRE DE UNIDAD EJECUTORA																											
PROGRAMACIÓN MENSUAL DE PRODUCTOS Y SUBPRODUCTOS																											
Ejemplo																											
PRG	SPR	PRY	ACT	OBR	DENOMINACIÓN	PRODUCTO	SUBPRODUCTO	CÓDIGO SNIP	Unidad de Medida	CENTRO DE COSTO	Programación por mes 2015												Programación 2016	Programación 2017			
											Enero	Febrero	marzo	Abril	Mayo	Junio	Julio	Agosto	Septiembre	Octubre	Noviembre	Diciembre					
96					RECONSTRUCCIÓN N7		NO META																				
	00				SIN SUBPROGRAMA																						
		000			SIN PROYECTO																						
			001		REPOSICIÓN DE EDIFICIOS EDUCATIVOS																						
				000	001	REPOSICION DE ESCUELAS DE PRIMARIA	Resposición de Escuelas de Primaria	REPOSICION ESCUELA PRIMARIA OFICIAL RURAL MIXTA, ALDEA RANCHO, SANTA ANA MARÍA CHIQUIMULA, TOTONICAPÁN, TOTONICAPÁN. CÓDIGO UDI: 08-06-1936-43	138204	METRO CUADRADO	222.65	55.66	55.66	55.66	55.66												
								REPOSICION ESCUELA PRIMARIA OFICIAL RURAL MIXTA, JOSE CRUZ PACHECO TAHAY, CANTON CHUICRUZ, TOTONICAPAN, TOTONICAPAN	132830	METRO CUADRADO	37.86	9.46	9.46	9.46	9.46												
								REPOSICION ESCUELA PRIMARIA OFICIAL RURAL MIXTA, ALDEA CHIMUSNIQUE, HUEHUETENANGO, HUEHUETENANGO. CODIGO UDI: 13-01-0040-43	132563	METRO CUADRADO	435.36	108.84	108.84	108.84	108.84												
								REPOSICION ESCUELA PRIMARIA OFICIAL RURAL MIXTA, ALDEA SUCULIQUE, HUEHUETENANGO, HUEHUETENANGO. CÓDIGO UDI: 13-01-0018-43	133375	METRO CUADRADO	229.39	57.35	57.35	57.35	57.35												
								REPOSICION ESCUELA PRIMARIA OFICIAL RURAL MIXTA PARAJE PLAN SACTZAL, ALDEA SOCHEL, CONCEPCION TUTUAPA, SAN MARCOS. CODIGO UDI: 12-06-0041-43	138136	METRO CUADRADO	729.68		91.21	91.21	91.21	91.21	91.21	91.21	91.21								
								REPOSICION ESCUELA PRIMARIA OFICIAL RURAL MIXTA SECTOR II ALDEA LA UNIÓN, EL QUETZAL, SAN MARCOS. CÓDIGO UDI: 12-20-0020-43	131635	METRO CUADRADO	181.59		22.70	22.70	22.70	22.70	22.70	22.70	22.70								
								REPOSICION ESCUELA PRIMARIA OFICIAL RURAL MIXTA CASERIO CHAMAQUE, EL TUMBADOR, SAN MARCOS. CÓDIGO UDI: 12-13-0585-43	131368	METRO CUADRADO	286.43		35.80	35.80	35.80	35.80	35.80	35.80	35.80								



PLAN OPERATIVO ANUAL -POA- 2015

MINISTERIO DE COMUNICACIONES, INFRAESTRUCTURA Y VIVIENDA																																
NOMBRE DE UNIDAD EJECUTORA																																
PROGRAMACIÓN MENSUAL DE PRODUCTOS Y SUBPRODUCTOS																																
Ejemplo																																
PRG	SPR	PRY	ACT	OBR	DENOMINACIÓN	PRODUCTO	SUBPRODUCTO	CÓDIGO SNIP	Unidad de Medida	CENTRO DE COSTO	Programación por mes 2015												Programación 2016	Programación 2017								
											Enero	Febrero	marzo	Abril	Mayo	Junio	Julio	Agosto	Septiembre	Octubre	Noviembre	Diciembre										
96					RECONSTRUCCIÓN N7		NO META																									
	00				SIN SUBPROGRAMA																											
		000			SIN PROYECTO																											
			001		REPOSICIÓN DE EDIFICIOS EDUCATIVOS																											
				000	001	REPOSICIÓN DE ESCUELAS DE PRIMARIA	Resposición de Escuelas de Primaria	REPOSICION ESCUELA PRIMARIA OFICIAL RURAL MIXTA ANITA DEL CARMEN VIUDA DE CARREDANO ALDEA PLAN DE LA GLORIA, EL TUMBADOR, SAN MARCOS. CODIGO UDI: 12-13-0586-43	131370	METRO CUADRADO	526.49	65.81	65.81	65.81	65.81	65.81	65.81	65.81	65.81													
								REPOSICION ESCUELA PRIMARIA OFICIAL RURAL MIXTA SECTOR LA MURALLA, NUEVO PROGRESO, SAN MARCOS. CODIGO UDI: 12-12-0019-43	131364	METRO CUADRADO	564.41	70.55	70.55	70.55	70.55	70.55	70.55	70.55	70.55													
								REPOSICION ESCUELA PRIMARIA OFICIAL RURAL MIXTA, CANTON EL RECUERDO, NUEVO PROGRESO, SAN MARCOS. CODIGO UDI: 12-12-531-43	133251	METRO CUADRADO	518.98	64.87	64.87	64.87	64.87	64.87	64.87	64.87	64.87													
								REPOSICION ESCUELA PRIMARIA OFICIAL RURAL MIXTA, CASERIO LOS ZACARIAS, NUEVO PROGRESO, SAN MARCOS. CODIGO UDI: 12-12-0032-43	138178	METRO CUADRADO	179.62	22.45	22.45	22.45	22.45	22.45	22.45	22.45	22.45													
								REPOSICION ESCUELA PRIMARIA OFICIAL RURAL MIXTA, ALDEA SOMBRERITO ALTO, NUEVO PROGRESO, SAN MARCOS. CODIGO UDI: 12-12-0539-43	138179	METRO CUADRADO	189.06	23.63	23.63	23.63	23.63	23.63	23.63	23.63	23.63													
								REPOSICION ESCUELA PRIMARIA OFICIAL RURAL MIXTA CANTON LAS ESCOBAS, SAN ANTONIO SACATEPEQUEZ, SAN MARCOS. CODIGO UDI: 12-03-0004-43	131330	METRO CUADRADO	46.60	5.82	5.82	5.82	5.82	5.82	5.82	5.82	5.82													
								REPOSICION ESCUELA PRIMARIA OFICIAL RURAL MIXTA CASERIO CANCHEGUA, ALDEA LAS BARRANCAS, SAN ANTONIO SACATEPEQUEZ, SAN MARCOS. CODIGO UDI: 12-03-0005-43	131334	METRO CUADRADO	478.11	59.76	59.76	59.76	59.76	59.76	59.76	59.76	59.76													



PLAN OPERATIVO ANUAL -POA- 2015

MINISTERIO DE COMUNICACIONES, INFRAESTRUCTURA Y VIVIENDA																									
NOMBRE DE UNIDAD EJECUTORA																									
PROGRAMACIÓN MENSUAL DE PRODUCTOS Y SUBPRODUCTOS																									
Ejemplo																									
PRG	SPR	PRY	ACT	OBR	DENOMINACIÓN	PRODUCTO	SUBPRODUCTO	CÓDIGO SNIP	Unidad de Medida	CENTRO DE COSTO	Programación por mes 2015											Programación 2016	Programación 2017		
											Enero	Febrero	marzo	Abril	Mayo	Junio	Julio	Agosto	Septiembre	Octubre	Noviembre			Diciembre	
96					RECONSTRUCCIÓN N7		NO META																		
	00				SIN SUBPROGRAMA																				
		000			SIN PROYECTO																				
			001		REPOSICIÓN DE EDIFICIOS EDUCATIVOS																				
				000	001	REPOSICION DE ESCUELAS DE PRIMARIA	Resposición de Escuelas de Primaria	REPOSICION ESCUELA PRIMARIA OFICIAL RURAL MIXTA CANTON LAS GUARDIAS ALDEA PAVOLAJ, SAN JOSE OJETENAM, SAN MARCOS. CODIGO UDI: 12-24-0041-43	131662	METRO CUADRADO	858.72		107.34	107.34	107.34	107.34	107.34	107.34	107.34	107.34					
								REPOSICION ESCUELA PRIMARIA OFICIAL URBANA MIXTA NO.1 ANTONIO DE LEON BONILLA, SAN MARCOS, SAN MARCOS. CODIGO UDI: 12-01-0016-43	131300	METRO CUADRADO	152.70		19.09	19.09	19.09	19.09	19.09	19.09	19.09	19.09					
								REPOSICION ESCUELA PRIMARIA OFICIAL RURAL MIXTA, PARAJE AGUA TIBIA, SAN PEDRO SACATEPEQUEZ, SAN MARCOS. CODIGO UDI: 12-02-0031-43	133192	METRO CUADRADO	213.51		26.69	26.69	26.69	26.69	26.69	26.69	26.69	26.69					
								REPOSICION ESCUELA PRIMARIA OFICIAL RURAL MIXTA ALDEA CHAYEN, SAN RAFAEL PIE DE LA CUESTA, SAN MARCOS. CODIGO UDI: 12-11-0609-43	131363	METRO CUADRADO	74.38		9.30	9.30	9.30	9.30	9.30	9.30	9.30	9.30					
								REPOSICION ESCUELA PRIMARIA OFICIAL RURAL MIXTA ALDEA LA ESTANCIA, SIPACAPA, SAN MARCOS. CODIGO UDI: 12-26-0992-43	131673	METRO CUADRADO	297.90		37.24	37.24	37.24	37.24	37.24	37.24	37.24	37.24					
								REPOSICION ESCUELA PRIMARIA OFICIAL RURAL MIXTA, CASERIO NIMACHE, SIPACAPA, SAN MARCOS. CODIGO UDI: 12-26-0015-43	138182	METRO CUADRADO	310.66		38.83	38.83	38.83	38.83	38.83	38.83	38.83	38.83					
								REPOSICION ESCUELA PRIMARIA OFICIAL RURAL MIXTA,ALDEA SAN JOSE IXCUNEN, LA DEMOCRACIA, HUEHUETENANGO. CODIGO UDI: 13-12-0621-43	132564	METRO CUADRADO	468.26		58.53	58.53	58.53	58.53	58.53	58.53	58.53	58.53					



PLAN OPERATIVO ANUAL -POA- 2015

MINISTERIO DE COMUNICACIONES, INFRAESTRUCTURA Y VIVIENDA																													
NOMBRE DE UNIDAD EJECUTORA																													
PROGRAMACIÓN MENSUAL DE PRODUCTOS Y SUBPRODUCTOS																													
Ejemplo																													
PRG	SPR	PRY	ACT	OBR	DENOMINACIÓN	PRODUCTO	SUBPRODUCTO	CÓDIGO SNIP	Unidad de Medida	CENTRO DE COSTO	Programación por mes 2015												Programación 2016	Programación 2017					
											Enero	Febrero	marzo	Abril	Mayo	Junio	Julio	Agosto	Septiembre	Octubre	Noviembre	Diciembre							
96					RECONSTRUCCIÓN N7		NO META																						
	00				SIN SUBPROGRAMA																								
		000			SIN PROYECTO																								
			001		REPOSICIÓN DE EDIFICIOS EDUCATIVOS																								
				000	001	REPOSICION DE ESCUELAS DE PRIMARIA	Resposición de Escuelas de Primaria	REPOSICION ESCUELA PRIMARIA OFICIAL RURAL MIXTA, CANTÓN CHEOSH ALDEA AGUA CALIENTE , TECTITAN, HUEHUETENANGO. CÓDIGO UDI: 13-21-1479-43	132571	METRO CUADRADO	199.49		24.94	24.94	24.94	24.94	24.94	24.94	24.94	24.94									
								REPOSICION ESCUELA PRIMARIA OFICIAL URBANA MIXTA, CANTÓN TUISBOCHE ALDEA CHISTE, TECTITAN, HUEHUETENANGO. CÓDIGO UDI: 13-21-1481-43	132573	METRO CUADRADO	244.56		30.57	30.57	30.57	30.57	30.57	30.57	30.57										
								REPOSICION ESCUELA PRIMARIA OFICIAL RURAL MIXTA, BARRIO NARANIALES, TECTITAN, HUEHUETENANGO. CÓDIGO UDI: 13-21-0019-43	132574	METRO CUADRADO	192.12		24.02	24.02	24.02	24.02	24.02	24.02	24.02										
								REPOSICION ESCUELA PRIMARIA OFICIAL RURAL MIXTA, ALDEA SIGUILA, SAN JUAN OSTUNCALCO, QUETZALTENANGO. CÓDIGO UDI: 09-09-0316-43	138245	METRO CUADRADO	392.93		49.12	49.12	49.12	49.12	49.12	49.12	49.12										
								REPOSICION ESCUELA PRIMARIA OFICIAL RURAL MIXTA , ALDEA SANTA ANITA, SAN MARTIN SACATEPEQUEZ, QUETZALTENANGO. CÓDIGO UDI: 09-12-0357-43	132727	METRO CUADRADO	232.89		29.11	29.11	29.11	29.11	29.11	29.11	29.11										
								REPOSICION ESCUELA PRIMARIA OFICIAL RURAL MIXTA, ALDEA LA CUMBRE CASERIO TUIPIC , SAN MARTIN SACATEPEQUEZ, QUETZALTENANGO. CÓDIGO UDI: 09-12-0013-43	132728	METRO CUADRADO	119.82		14.98	14.98	14.98	14.98	14.98	14.98	14.98										
								REPOSICION ESCUELA PRIMARIA OFICIAL RURAL MIXTA CASERIO PACACHE ALDEA LA UNION, SIBILIA, QUETZALTENANGO. CÓDIGO UDI: 09-05-0248-43	132730	METRO CUADRADO	108.65		13.58	13.58	13.58	13.58	13.58	13.58	13.58										



PLAN OPERATIVO ANUAL -POA- 2015

MINISTERIO DE COMUNICACIONES, INFRAESTRUCTURA Y VIVIENDA																												
NOMBRE DE UNIDAD EJECUTORA																												
PROGRAMACIÓN MENSUAL DE PRODUCTOS Y SUBPRODUCTOS																												
Ejemplo																												
PRG	SPR	PRY	ACT	OBR	DENOMINACIÓN	PRODUCTO	SUBPRODUCTO	CÓDIGO SNIP	Unidad de Medida	CENTRO DE COSTO	Programación por mes 2015												Programación 2016	Programación 2017				
											Enero	Febrero	marzo	Abril	Mayo	Junio	Julio	Agosto	Septiembre	Octubre	Noviembre	Diciembre						
96					RECONSTRUCCIÓN N7		NO META																					
	00				SIN SUBPROGRAMA																							
		000			SIN PROYECTO																							
			001		REPOSICIÓN DE EDIFICIOS EDUCATIVOS																							
				000	001	REPOSICION DE ESCUELAS DE PRIMARIA	Resposición de Escuelas de Primaria	REPOSICION ESCUELA PRIMARIA OFICIAL RURAL MIXTA, ALDEA CHUICABAL, CASERIO LA COLONIA CHIQUITA, SIBILA, QUETZALTENANGO. CÓDIGO UDI: 09-05-0009-43	133304	METRO CUADRADO	289.83		36.23	36.23	36.23	36.23	36.23	36.23	36.23	36.23								
								REPOSICION ESCUELA PRIMARIA OFICIAL URBANA MIXTA FRAY BARTOLOME DE LAS CASAS, CANTON EL CALVARIO,ZUNIL,QUETZALTENANGO.(JORNADA MATUTINA) CÓDIGO UDI: 09-16-0430-43	132732	METRO CUADRADO	691.08		86.38	86.38	86.38	86.38	86.38	86.38	86.38	86.38								
								REPOSICION ESCUELA PRIMARIA OFICIAL RURAL MIXTA, SECTOR CENTRO ESTANCIA DE LA CRUZ, ZUNIL, QUETZALTENANGO. CÓDIGO UDI: 09-16-0435-43	133328	METRO CUADRADO	60.98		7.62	7.62	7.62	7.62	7.62	7.62	7.62	7.62								
								REPOSICION ESCUELA PRIMARIA OFICIAL RURAL MIXTA, CANTON CHICABRACAN, SANTA CRUZ DEL QUICHE. CÓDIGO UDI: 14-01-0067-43	132780	METRO CUADRADO	119.82		14.98	14.98	14.98	14.98	14.98	14.98	14.98	14.98								
								REPOSICION ESCUELA PRIMARIA OFICIAL RURAL MIXTA, CANTON POCOHIL II SEGUNDO CENTRO, SANTO TOMAS CHICHICASTENANGO, QUICHE. CÓDIGO UDI: 14-06-0260-43	132777	METRO CUADRADO	429.82		53.73	53.73	53.73	53.73	53.73	53.73	53.73	53.73								
								REPOSICION ESCUELA PRIMARIA OFICIAL RURAL MIXTA, ALDEA LA VEGA, ZACUALPA, QUICHE. CÓDIGO UDI: 14-04-0129-43	132781	METRO CUADRADO	224.37		28.05	28.05	28.05	28.05	28.05	28.05	28.05	28.05								



PLAN OPERATIVO ANUAL

-POA- 2015

MINISTERIO DE COMUNICACIONES, INFRAESTRUCTURA Y VIVIENDA																													
NOMBRE DE UNIDAD EJECUTORA																													
PROGRAMACIÓN MENSUAL DE PRODUCTOS Y SUBPRODUCTOS																													
Ejemplo																													
PRG	SPR	PRY	ACT	OBR	DENOMINACIÓN	PRODUCTO	SUBPRODUCTO	CÓDIGO SNP	Unidad de Medida	CENTRO DE COSTO	Programación por mes 2015												Programación 2016	Programación 2017					
											Enero	Febrero	marzo	Abril	Mayo	Junio	Julio	Agosto	Septiembre	Octubre	Noviembre	Diciembre							
96					RECONSTRUCCIÓN N7		NO META																						
	00				SIN SUBPROGRAMA																								
		000			SIN PROYECTO																								
			001		REPOSICIÓN DE EDIFICIOS EDUCATIVOS																								
				000	001	REPOSICION DE ESCUELAS DE PRIMARIA	Resposición de Escuelas de Primaria	REPOSICION ESCUELA PRIMARIA OFICIAL RURAL MIXTA HERLUNDA CALDERON DE AVELAR, CANTON VAQUILITO, RETALHULEU, RETALHULEU. CÓDIGO UDI: 11-01-0045-43	132809	METRO CUADRADO	282.33		35.29	35.29	35.29	35.29	35.29	35.29	35.29										
								REPOSICION ESCUELA PRIMARIA OFICIAL RURAL MIXTA, ALDEA PACOXOM, NAHUALA, SOLOLA. CODIGO UDI: 07-05-0161-43	133662	METRO CUADRADO	230.50		28.81	28.81	28.81	28.81	28.81	28.81	28.81										
								REPOSICION ESCUELA PRIMARIA OFICIAL RURAL MIXTA, ALDEA CHIRIJOX, SANTA CATARINA IXTAHUACAN, SOLOLA. CÓDIGO UDI: 07-06-0220-43	133670	METRO CUADRADO	334.66		41.83	41.83	41.83	41.83	41.83	41.83	41.83										
								REPOSICION ESCUELA PRIMARIA OFICIAL RURAL MIXTA, CASERÍO TIERRA LINDA, CANTÓN PAMEZABAL, SANTA LUCIA UTATLAN, SOLOLA. CÓDIGO UDI: 07-04-0016-43	133885	METRO CUADRADO	244.35		30.54	30.54	30.54	30.54	30.54	30.54	30.54										
								REPOSICION ESCUELA PRIMARIA OFICIAL URBANA DE VARONES NO.2 MARIANO GALVEZ, 7A. AVE. Y 8A. CALLE ZONA 1, MAZATENANGO, SUCHITEPEQUEZ. CÓDIGO UDI: 10-01-0045-43	133378	METRO CUADRADO	316.71		39.59	39.59	39.59	39.59	39.59	39.59	39.59										
								REPOSICION ESCUELA PRIMARIA OFICIAL RURAL MIXTA, PARAJE XEALAS ALDEA TZANJON, MOMOSTENANGO, TOTONICAPAN. CÓDIGO UDI: 08-05-1691-43	132819	METRO CUADRADO	318.66		39.83	39.83	39.83	39.83	39.83	39.83	39.83										
								REPOSICION ESCUELA PRIMARIA OFICIAL RURAL MIXTA, PARAJE PATUNEY ALDEA TZANJON, MOMOSTENANGO, TOTONICAPAN. CÓDIGO UDI: 08-05-0271-43	132820	METRO CUADRADO	665.25		83.16	83.16	83.16	83.16	83.16	83.16	83.16										



PLAN OPERATIVO ANUAL -POA- 2015

MINISTERIO DE COMUNICACIONES, INFRAESTRUCTURA Y VIVIENDA																											
NOMBRE DE UNIDAD EJECUTORA																											
PROGRAMACIÓN MENSUAL DE PRODUCTOS Y SUBPRODUCTOS																											
Ejemplo																											
PRG	SPR	PRY	ACT	OBR	DENOMINACIÓN	PRODUCTO	SUBPRODUCTO	CÓDIGO SNIP	Unidad de Medida	CENTRO DE COSTO	Programación por mes 2015												Programación 2016	Programación 2017			
											Enero	Febrero	marzo	Abril	Mayo	Junio	Julio	Agosto	Septiembre	Octubre	Noviembre	Diciembre					
96					RECONSTRUCCIÓN N7		NO META																				
	00				SIN SUBPROGRAMA																						
		000			SIN PROYECTO																						
			001		REPOSICIÓN DE EDIFICIOS EDUCATIVOS																						
				000	001	REPOSICION DE ESCUELAS DE PRIMARIA	Resposición de Escuelas de Primaria	REPOSICION ESCUELA PRIMARIA OFICIAL RURAL MIXTA, ALDEA TIERRA BLANCA, MOMOSTENANGO, TOTONICAPAN	132821	METRO CUADRADO	169.33	21.17	21.17	21.17	21.17	21.17	21.17	21.17	21.17								
								REPOSICION ESCUELA PRIMARIA OFICIAL RURAL MIXTA, ALDEA NICAJA, MOMOSTENANGO, TOTONICAPAN. CODIGO UDI: 08-05-0247-43	132822	METRO CUADRADO	464.37	58.05	58.05	58.05	58.05	58.05	58.05	58.05	58.05								
								REPOSICION ESCUELA PRIMARIA OFICIAL RURAL MIXTA, PARAJE TZANKACABAL, ALDEA CHUICACA, SANTA MARIA CHIQUIMULA, TOTONICAPAN. CODIGO UDI: 08-06-0014-43	132828	METRO CUADRADO	53.63	6.70	6.70	6.70	6.70	6.70	6.70	6.70	6.70								
								REPOSICION ESCUELA PRIMARIA OFICIAL RURAL MIXTA BARRIO SAN MIGUEL, COLOMBA COSTA CUCA, QUETZALTENANGO. CÓDIGO UDI: 09-17-0022-43	132690	METRO CUADRADO	157.93	19.74	19.74	19.74	19.74	19.74	19.74	19.74	19.74								
								REPOSICION ESCUELA PRIMARIA OFICIAL RURAL MIXTA ALDEA EL PENSAMIENTO, COLOMBA COSTA CUCA, QUETZALTENANGO. CÓDIGO UDI: 09-12-0357-43	132691	METRO CUADRADO	164.84	20.60	20.60	20.60	20.60	20.60	20.60	20.60	20.60								
								REPOSICION ESCUELA PRIMARIA OFICIAL URBANA MIXTA, ANGELNA YDIGORAS FUENTES, CALLE PRINCIPAL DIAGONAL 4-49 Z.2, COLOMBA COSTA CUCA, QUETZALTENANGO. CÓDIGO UDI: 09-17-2377-43	133287	METRO CUADRADO	54.64	6.83	6.83	6.83	6.83	6.83	6.83	6.83	6.83								
								REPOSICION ESCUELA PRIMARIA OFICIAL URBANA MIXTA JOSE MARTI, COLONIA EL CARMEN, EL TUMBADOR, SAN MARCOS CÓDIGO UDI: 12-13-0567-43	131373	METRO CUADRADO	517.62	64.70	64.70	64.70	64.70	64.70	64.70	64.70	64.70								



PLAN OPERATIVO ANUAL -POA- 2015

MINISTERIO DE COMUNICACIONES, INFRAESTRUCTURA Y VIVIENDA																													
NOMBRE DE UNIDAD EJECUTORA																													
PROGRAMACIÓN MENSUAL DE PRODUCTOS Y SUBPRODUCTOS																													
Ejemplo																													
PRG	SPR	PRY	ACT	OBR	DENOMINACIÓN	PRODUCTO	SUBPRODUCTO	CÓDIGO SNIP	Unidad de Medida	CENTRO DE COSTO	Programación por mes 2015												Programación 2016	Programación 2017					
											Enero	Febrero	marzo	Abril	Mayo	Junio	Julio	Agosto	Septiembre	Octubre	Noviembre	Diciembre							
96					RECONSTRUCCIÓN N7		NO META																						
	00				SIN SUBPROGRAMA																								
		000			SIN PROYECTO																								
			001		REPOSICIÓN DE EDIFICIOS EDUCATIVOS																								
				000	001	REPOSICION DE ESCUELAS DE PRIMARIA	Reposicón de Escuelas de Primaria	REPOSICION ESCUELA PRIMARIA OFICIAL RURAL MIXTA, COLOMBA COSTA CUCA, QUETZALTENANGO. CODIGO UDI: 09-17-0449-43	138220	METRO CUADRADO	874.59		109.32	109.32	109.32	109.32	109.32	109.32	109.32	109.32									
								REPOSICION ESCUELA PRIMARIA OFICIAL RURAL MIXTA, CANTÓN SANTA RITA, FLORES COSTA CUCA, QUETZALTENANGO. CÓDIGO UDI: 09-22-0006-43	138241	METRO CUADRADO	688.40		86.05	86.05	86.05	86.05	86.05	86.05	86.05	86.05									
								REPOSICION ESCUELA PRIMARIA OFICIAL URBANA MIXTA REGIONAL ROCAEL CASTILLO MALDONADO, FLORES COSTA CUCA, QUETZALTENANGO. CÓDIGO UDI: 09-22-0698-43	132702	METRO CUADRADO	397.58		49.70	49.70	49.70	49.70	49.70	49.70	49.70										
								REPOSICION ESCUELA PRIMARIA OFICIAL RURAL MIXTA ALDEA BARRIOS, FLORES COSTA CUCA, QUETZALTENANGO.	132704	METRO CUADRADO	240.37		30.05	30.05	30.05	30.05	30.05	30.05	30.05										
								REPOSICION ESCUELA PRIMARIA OFICIAL RURAL MIXTA ALDEA LOS PAZ, FLORES COSTA CUCA, QUETZALTENANGO. CÓDIGO UDI: 09-22-0707-43	132705	METRO CUADRADO	79.60		9.95	9.95	9.95	9.95	9.95	9.95	9.95										
								REPOSICION ESCUELA PRIMARIA OFICIAL RURAL MIXTA ALDEA SEQUIVILLA, FLORES COSTA CUCA, QUETZALTENANGO. CÓDIGO UDI: 09-22-0699-43	132707	METRO CUADRADO	213.71		26.71	26.71	26.71	26.71	26.71	26.71	26.71										
								REPOSICION ESCUELA PRIMARIA OFICIAL RURAL MIXTA CASERÍO BENDICIÓN DE DIOS, FLORES COSTA CUCA, QUETZALTENANGO. CÓDIGO UDI: 09-22-4112-43	132709	METRO CUADRADO	156.86		19.61	19.61	19.61	19.61	19.61	19.61	19.61										



PLAN OPERATIVO ANUAL -POA- 2015

MINISTERIO DE COMUNICACIONES, INFRAESTRUCTURA Y VIVIENDA																													
NOMBRE DE UNIDAD EJECUTORA																													
PROGRAMACIÓN MENSUAL DE PRODUCTOS Y SUBPRODUCTOS																													
Ejemplo																													
PRG	SPR	PRY	ACT	OBR	DENOMINACIÓN	PRODUCTO	SUBPRODUCTO	CÓDIGO SNIP	Unidad de Medida	CENTRO DE COSTO	Programación por mes 2015												Programación 2016	Programación 2017					
											Enero	Febrero	marzo	Abril	Mayo	Junio	Julio	Agosto	Septiembre	Octubre	Noviembre	Diciembre							
96					RECONSTRUCCIÓN N7		NO META																						
	00				SIN SUBPROGRAMA																								
		000			SIN PROYECTO																								
			001		REPOSICIÓN DE EDIFICIOS EDUCATIVOS																								
				000	001	REPOSICION DE ESCUELAS DE PRIMARIA	Resposición de Escuelas de Primaria	REPOSICION ESCUELA PRIMARIA OFICIAL RURAL MIXTA, SAN JUAN DEL RÍO, VILLA HERMOSA, FLORES COSTA CUCA, QUETZALTENANGO. CODIGO UDI: 09-22-0008-43	138137	METRO CUADRADO	747.96		93.50	93.50	93.50	93.50	93.50	93.50	93.50	93.50									
								REPOSICION ESCUELA PRIMARIA OFICIAL RURAL MIXTA CASERIO GUADALUPE, GENOVA, QUETZALTENANGO. CODIGO UDI: 09-21-0673-43	132710	METRO CUADRADO	784.27		98.03	98.03	98.03	98.03	98.03	98.03	98.03	98.03									
								REPOSICION ESCUELA PRIMARIA OFICIAL RURAL MIXTA CASERIO BUENOS AIRES, ALDEA CHANA, TAJUMULCO, SAN MARCOS. CODIGO UDI: 12-09-1277-43	131358	METRO CUADRADO	392.99		49.12	49.12	49.12	49.12	49.12	49.12	49.12	49.12									
								REPOSICION ESCUELA PRIMARIA OFICIAL RURAL MIXTA, CASERIO BUENA VISTA, ALDEA EL MAZANILLO, CHIANTLA, HUEHUETENANGO. CÓDIGO UDI: 13-02-0121-43	133368	METRO CUADRADO	201.06		25.13	25.13	25.13	25.13	25.13	25.13	25.13										
								REPOSICION ESCUELA PRIMARIA OFICIAL URBANA MIXTA, ALDEA XEUL, ALMOLONGA, QUETZALTENANGO. CODIGO UDI: 09-13-0005-43	132575	METRO CUADRADO	115.70		14.46	14.46	14.46	14.46	14.46	14.46	14.46										
								REPOSICION ESCUELA PRIMARIA OFICIAL RURAL MIXTA, ALDEA CHORJALE SECTOR LOS LOPEZ, CABRICAN, QUETZALTENANGO. CÓDIGO UDI: 09-06-0260-43	132576	METRO CUADRADO	297.02		37.13	37.13	37.13	37.13	37.13	37.13	37.13										
								REPOSICION ESCUELA PRIMARIA OFICIAL RURAL MIXTA, ALDEA LA RANCHERA, CABRICAN, QUETZALTENANGO. CÓDIGO UDI: 09-06-0275-43	132577	METRO CUADRADO	155.73		19.47	19.47	19.47	19.47	19.47	19.47	19.47										



PLAN OPERATIVO ANUAL -POA- 2015

MINISTERIO DE COMUNICACIONES, INFRAESTRUCTURA Y VIVIENDA																											
NOMBRE DE UNIDAD EJECUTORA																											
PROGRAMACIÓN MENSUAL DE PRODUCTOS Y SUBPRODUCTOS																											
Ejemplo																											
PRG	SPR	PRY	ACT	OBR	DENOMINACIÓN	PRODUCTO	SUBPRODUCTO	CÓDIGO SMP	Unidad de Medida	CENTRO DE COSTO	Programación por mes 2015												Programación 2016	Programación 2017			
											Enero	Febrero	marzo	Abril	Mayo	Junio	Julio	Agosto	Septiembre	Octubre	Noviembre	Diciembre					
96					RECONSTRUCCIÓN N7		NO META																				
	00				SIN SUBPROGRAMA																						
		000			SIN PROYECTO																						
			001		REPOSICIÓN DE EDIFICIOS EDUCATIVOS																						
				000	001	REPOSICION DE ESCUELAS DE PRIMARIA	Resposición de Escuelas de Primaria	REPOSICION ESCUELA PRIMARIA FICIAL RURAL MIXTA, CASERIO BUENA VISTA ALDEA LOS CORRALES , CABRICAN, QUETZALTENANGO. CÓDIGO UDI: 09-06-0846-43	133274	METRO CUADRADO	231.71	28.96	28.96	28.96	28.96	28.96	28.96	28.96									
								REPOSICION ESCUELA PRIMARIA OFICIAL RURAL MIXTA, CASERIO TUJILAJ ALDEA EL CHORJALE, CABRICAN, QUETZALTENANGO. CÓDIGO UDI: 09-06-0273-43	133275	METRO CUADRADO	240.73	30.09	30.09	30.09	30.09	30.09	30.09	30.09									
								REPOSICION ESCUELA PRIMARIA OFICIAL RURAL MIXTA, CASERIO BUENA VISTA LA VEGA, CABRICAN, QUETZALTENANGO. CÓDIGO UDI: 09-06-0016-43	133277	METRO CUADRADO	179.32	22.42	22.42	22.42	22.42	22.42	22.42	22.42									
								REPOSICION ESCUELA PRIMARIA OFICIAL RURAL MIXTA, CASERIO LAS MANZANAS, CABRICAN, QUETZALTENANGO. CÓDIGO UDI: 09-06-0276-43	133279	METRO CUADRADO	174.48	21.81	21.81	21.81	21.81	21.81	21.81	21.81									
								REPOSICION ESCUELA PRIMARIA OFICIAL RURAL MIXTA, CANTON XETALBIJOJ, CAJOLÁ, QUETZALTENANGO. CÓDIGO UDI: 09-07-0284-43	132578	METRO CUADRADO	374.21	46.78	46.78	46.78	46.78	46.78	46.78	46.78									
								REPOSICION ESCUELA PRIMARIA OFICIAL RURAL MIXTA CASERIO LA LOMA, ALDEA VIXBEN, HUITAN, QUETZALTENANGO. CÓDIGO UDI: 09-15-0424-43	132711	METRO CUADRADO	218.70	27.34	27.34	27.34	27.34	27.34	27.34	27.34									
								REPOSICION ESCUELA PRIMARIA OFICIAL RURAL MIXTA SECTOR PIMUT CENTRO, CANTON LA CUMBRE, OUNTEPEQUE, QUETZALTENANGO. CÓDIGO UDI: 09-03-0009-43	132713	METRO CUADRADO	361.00	45.13	45.13	45.13	45.13	45.13	45.13	45.13									



PLAN OPERATIVO ANUAL -POA- 2015

MINISTERIO DE COMUNICACIONES, INFRAESTRUCTURA Y VIVIENDA																									
NOMBRE DE UNIDAD EJECUTORA																									
PROGRAMACIÓN MENSUAL DE PRODUCTOS Y SUBPRODUCTOS																									
Ejemplo																									
PRG	SPR	PRY	ACT	OBR	DENOMINACIÓN	PRODUCTO	SUBPRODUCTO	CÓDIGO SNIP	Unidad de Medida	CENTRO DE COSTO	Programación por mes 2015														
											Enero	Febrero	marzo	Abril	Mayo	Junio	Julio	Agosto	Septiembre	Octubre	Noviembre	Diciembre	Programación 2016	Programación 2017	
96					RECONSTRUCCIÓN N7		NO META																		
	00				SIN SUBPROGRAMA																				
		000			SIN PROYECTO																				
			001		REPOSICIÓN DE EDIFICIOS EDUCATIVOS																				
				000	001	REPOSICION DE ESCUELAS DE PRIMARIA	Resposición de Escuelas de Primaria	REPOSICION ESCUELA PRIMARIA OFICIAL RURAL MIXTA, CASERIO CHINCHILLA ALDEA TZABAL, SAN SEBASTIAN, HUEHUETENANGO. CÓDIGO UDI: 13-20-0964-43	132569	METRO CUADRADO	211.70		26.46	26.46	26.46	26.46	26.46	26.46	26.46	26.46					
								REPOSICION ESCUELA PRIMARIA OFICIAL RURAL MIXTA, ALDEA QUIAJOLA, SAN SEBASTIAN HUEHUETENANGO, CODIGO UDI: 13-20-0970-43	138206	METRO CUADRADO	26.50		3.31	3.31	3.31	3.31	3.31	3.31	3.31	3.31					
								REPOSICION ESCUELA PRIMARIA OFICIAL RURAL MIXTA, CANTÓN TIXELAP, SAN JUAN COTZAL, QUICHE. CODIGO UDI: 14-11-0414-43	132778	METRO CUADRADO	252.72		31.59	31.59	31.59	31.59	31.59	31.59	31.59	31.59					
								REPOSICION ESCUELA PRIMARIA OFICIAL RURAL MIXTA, CASERIO XOLCAJA, NAHUALA SOLOLA. CODIGO UDI:07-05-0153-43	133658	METRO CUADRADO	142.48		17.81	17.81	17.81	17.81	17.81	17.81	17.81	17.81					
								REPOSICION ESCUELA PRIMARIA OFICIAL URBANA MIXTA 25 DE JUNIO, 5 AV. 6-65 ZONA 1, EL PALMAR, QUETZALTENANGO. CÓDIGO UDI: 09-19-0534-43	132698	METRO CUADRADO	437.46		54.68	54.68	54.68	54.68	54.68	54.68	54.68	54.68					
								REPOSICION ESCUELA PRIMARIA OFICIAL URBANA MIXTA, VICENTE R SANCHEZ, PLAZUELA EL CALVARIO ZONA 1, QUETZALTENANGO, CODIGO UDI: 09-01-0051-43	133332	METRO CUADRADO	419.00		52.37	52.37	52.37	52.37	52.37	52.37	52.37	52.37					



PLAN OPERATIVO ANUAL -POA- 2015

MINISTERIO DE COMUNICACIONES, INFRAESTRUCTURA Y VIVIENDA																																				
NOMBRE DE UNIDAD EJECUTORA																																				
PROGRAMACIÓN MENSUAL DE PRODUCTOS Y SUBPRODUCTOS																																				
Ejemplo																																				
PRG	SPR	PRY	ACT	OBR	DENOMINACIÓN	PRODUCTO	SUBPRODUCTO	CÓDIGO SNP	Unidad de Medida	CENTRO DE COSTO	Programación por mes 2015												Programación 2016	Programación 2017												
											Enero	Febrero	marzo	Abril	Mayo	Junio	Julio	Agosto	Septiembre	Octubre	Noviembre	Diciembre														
96					RECONSTRUCCIÓN N7		NO META																													
	00				SIN SUBPROGRAMA																															
		000			SIN PROYECTO																															
			001		REPOSICIÓN DE EDIFICIOS EDUCATIVOS																															
				000	001	REPOSICION DE ESCUELAS DE PRIMARIA	Resposición de Escuelas de Primaria	REPOSICION ESCUELA PRIMARIA OFICIAL RURAL MIXTA, ALDEA LAS CUEVAS DEL PLATANILLO, SIBINAL, SAN MARCOS. CODIGO UDI: 12-08-0401-43	138155	METRO CUADRADO	222.39	27.80	27.80	27.80	27.80	27.80	27.80	27.80	27.80																	
								REPOSICION ESCUELA PRIMARIA OFICIAL RURAL MIXTA, VICENTE R SANCHEZ, PLAZUELA EL CALVARIO ZONA 1, QUETZALTENANGO, QUETZALTENANGO. CODIGO UDI: 09-01-0051-43	133332	METRO CUADRADO	419.00	52.37	52.37	52.37	52.37	52.37	52.37	52.37	52.37																	
								REPOSICION ESCUELA PRIMARIA OFICIAL RURAL MIXTA GREGORIO MARTIN SOLIS RODAS, CANTON CHIGUAXTE, SAMAYAC, SUCHITEPEQUEZ. CODIGO UDI: 10-08-0218-43	133380	METRO CUADRADO	78.11	9.76	9.76	9.76	9.76	9.76	9.76	9.76	9.76																	
								REPOSICION ESCUELA PRIMARIA OFICIAL RURAL MIXTA ALDEA NUEVA ZELANDIA, EL QUETZAL, SAN MARCOS. CODIGO UDI: 12-20-0840-43	131640	METRO CUADRADO	359.18	44.90	44.90	44.90	44.90	44.90	44.90	44.90	44.90																	
								REPOSICION ESCUELA PRIMARIA OFICIAL RURAL MIXTA CANTON LA ESPERANZA, ALDEA RANCHO BOJON, EL QUETZAL, SAN MARCOS. CODIGO UDI: 12-20-5452-43	131641	METRO CUADRADO	254.73	31.84	31.84	31.84	31.84	31.84	31.84	31.84	31.84																	
								REPOSICION ESCUELA PRIMARIA OFICIAL RURAL MIXTA ALDEA SAN FRANCISCO, EL QUETZAL, SAN MARCOS. CODIGO UDI: 12-20-0835-43	131643	METRO CUADRADO	589.48	73.69	73.69	73.69	73.69	73.69	73.69	73.69	73.69																	
								REPOSICION ESCUELA PRIMARIA OFICIAL URBANA MIXTA MARIA ALBERTINA GALVEZ GARCIA, EL QUETZAL, SAN MARCOS. CODIGO UDI: 12-20-0831-43	131645	METRO CUADRADO	827.56	103.45	103.45	103.45	103.45	103.45	103.45	103.45	103.45																	



PLAN OPERATIVO ANUAL -POA- 2015

MINISTERIO DE COMUNICACIONES, INFRAESTRUCTURA Y VIVIENDA																																
NOMBRE DE UNIDAD EJECUTORA																																
PROGRAMACIÓN MENSUAL DE PRODUCTOS Y SUBPRODUCTOS																																
Ejemplo																																
PRG	SPR	PRY	ACT	OBR	DENOMINACIÓN	PRODUCTO	SUBPRODUCTO	CÓDIGO SNIP	Unidad de Medida	CENTRO DE COSTO	Programación por mes 2015												Programación 2016	Programación 2017								
											Enero	Febrero	marzo	Abril	Mayo	Junio	Julio	Agosto	Septiembre	Octubre	Noviembre	Diciembre										
96					RECONSTRUCCIÓN N7		NO META																									
	00				SIN SUBPROGRAMA																											
		000			SIN PROYECTO																											
			001		REPOSICIÓN DE EDIFICIOS EDUCATIVOS																											
				000	001	REPOSICION DE ESCUELAS DE PRIMARIA	Resposición de Escuelas de Primaria	REPOSICION ESCUELA PRIMARIA OFICIAL MIXTA, MARÍA CHINCHILLA, ALDEA CHIM, SAN PEDRO SACATEPEQUEZ, SAN MARCOS. CÓDIGO UDI: 12-02-0105-43	133191	METRO CUADRADO	168.50	21.06	21.06	21.06	21.06	21.06	21.06	21.06	21.06													
								REPOSICION ESCUELA PRIMARIA OFICIAL RURAL MIXTA CASERIO LA GUARDIA, ALDEA TUIINIMÁ, TAJUMULCO, SAN MARCOS CÓDIGO UDI: 12-09-0057-43	131357	METRO CUADRADO	32.42	4.05	4.05	4.05	4.05	4.05	4.05	4.05	4.05													
								REPOSICION ESCUELA PRIMARIA OFICIAL RURAL MIXTA CANTON LO DE CHAVEZ ALDEA OCUBILA, HUEHUETENANGO, HUEHUETENANGO. CÓDIGO UDI: 13-01-0046-43	132562	METRO CUADRADO	135.43	16.93	16.93	16.93	16.93	16.93	16.93	16.93	16.93													
								REPOSICION ESCUELA PRIMARIA OFICIAL RURAL MIXTA, ALDEA PANILLA, MALACATANCITO, HUEHUETENANGO. CÓDIGO UDI: 13-03-0188-43	132565	METRO CUADRADO	301.38	37.67	37.67	37.67	37.67	37.67	37.67	37.67	37.67													
								REPOSICION ESCUELA PRIMARIA OFICIAL RURAL MIXTA, LOS CEBOLLINES, CABRICAN, QUETZALTENANGO. CÓDIGO UDI: 09-06-0011-43	133278	METRO CUADRADO	142.15	17.77	17.77	17.77	17.77	17.77	17.77	17.77	17.77													
								REPOSICION ESCUELA PREPRIMARIA OFICIAL URBANA DE PARVULOS, FLORES COSTA CUCA, QUETZALTENANGO. CÓDIGO UDI: 09-22-0697-42	132706	METRO CUADRADO	86.84	10.85	10.85	10.85	10.85	10.85	10.85	10.85	10.85													
								REPOSICION ESCUELA PRIMARIA OFICIAL RURAL MIXTA , ALDEA EL MANANTIAL, FLORES COSTA CUCA, QUETZALTENANGO. CÓDIGO UDI: 09-22-0704-43	138244	METRO CUADRADO	26.50	3.31	3.31	3.31	3.31	3.31	3.31	3.31	3.31													



PLAN OPERATIVO ANUAL -POA- 2015

MINISTERIO DE COMUNICACIONES, INFRAESTRUCTURA Y VIVIENDA																																
NOMBRE DE UNIDAD EJECUTORA																																
PROGRAMACIÓN MENSUAL DE PRODUCTOS Y SUBPRODUCTOS																																
Ejemplo																																
PRG	SPR	PRY	ACT	OBR	DENOMINACIÓN	PRODUCTO	SUBPRODUCTO	CÓDIGO SNIP	Unidad de Medida	CENTRO DE COSTO	Programación por mes 2015												Programación 2016	Programación 2017								
											Enero	Febrero	marzo	Abril	Mayo	Junio	Julio	Agosto	Septiembre	Octubre	Noviembre	Diciembre										
96					RECONSTRUCCIÓN N7		NO META																									
	00				SIN SUBPROGRAMA																											
		000			SIN PROYECTO																											
			001		REPOSICIÓN DE EDIFICIOS EDUCATIVOS																											
				000	001	REPOSICION DE ESCUELAS DE PRIMARIA	Resposición de Escuelas de Primaria	REPOSICION ESCUELA PRIMARIA OFICIAL URBANA MIXTA RAFAEL LANDIVAR, 2 CALLE 2-43 ZONA 1, PALESTINA DE LOS ALTOS, QUETZALTENANGO CÓDIGO UDI: 09-24-0730-43	132719	METRO CUADRADO	149.06	18.63	18.63	18.63	18.63	18.63	18.63	18.63	18.63													
								REPOSICION ESCUELA PRIMARIA OFICIAL RURAL MIXTA CASERIO LAS LAGUNAS CUACHES, SAN JUAN OSTUNCALCO, QUETZALTENANGO. CÓDIGO UDI: 09-09-0323-43	132722	METRO CUADRADO	26.50	3.31	3.31	3.31	3.31	3.31	3.31	3.31	3.31													
								REPOSICION ESCUELA PRIMARIA OFICIAL RURAL MIXTA, BARRIO EL CALVARIO, SAN JUAN OSTUNCALCO, QUETZALTENANGO. CÓDIGO UDI: 09-09-0019-43	138246	METRO CUADRADO	26.50	3.31	3.31	3.31	3.31	3.31	3.31	3.31	3.31													
								REPOSICION ESCUELA PRIMARIA OFICIAL URBANA MIXTA DR. GUILLERMO PAZ ANDRADE, AYUTLA, SAN MARCOS. CODIGO UDI: 12-17-0776-43	138217	METRO CUADRADO	149.06	18.63	18.63	18.63	18.63	18.63	18.63	18.63	18.63													
								REPOSICION ESCUELA PRIMARIA OFICIAL RURAL MIXTA CASERIO TUJJO, CONCEPCION TUTUAPA, SAN MARCOS. CODIGO UDI: 12-06-0320-43	138139	METRO CUADRADO	149.06	18.63	18.63	18.63	18.63	18.63	18.63	18.63	18.63													
								REPOSICION ESCUELA PRIMARIA OFICIAL RURAL MIXTA CASERIO EL RECUERDO,ALDEA RANCHO BOJON, EL QUETZAL SAN MARCOS. CÓDIGO UDI: 12-20-0014-43	131637	METRO CUADRADO	149.06	18.63	18.63	18.63	18.63	18.63	18.63	18.63	18.63													
								REPOSICION ESCUELA PRIMARIA OFICIAL URBANA MIXTA ALDEA LA UNIÓN, EL QUETZAL, SAN MARCOS. CODIGO UDI: 12-20-0832-43	131646	METRO CUADRADO	496.88	62.11	62.11	62.11	62.11	62.11	62.11	62.11	62.11													



PLAN OPERATIVO ANUAL -POA- 2015

MINISTERIO DE COMUNICACIONES, INFRAESTRUCTURA Y VIVIENDA																																			
NOMBRE DE UNIDAD EJECUTORA																																			
PROGRAMACIÓN MENSUAL DE PRODUCTOS Y SUBPRODUCTOS																																			
Ejemplo																																			
PRG	SPR	PRY	ACT	OBR	DENOMINACIÓN	PRODUCTO	SUBPRODUCTO	CÓDIGO SNP	Unidad de Medida	CENTRO DE COSTO	Programación por mes 2015												Programación 2016	Programación 2017											
											Enero	Febrero	marzo	Abril	Mayo	Junio	Julio	Agosto	Septiembre	Octubre	Noviembre	Diciembre													
96					RECONSTRUCCIÓN N7		NO META																												
	00				SIN SUBPROGRAMA																														
		000			SIN PROYECTO																														
			001		REPOSICIÓN DE EDIFICIOS EDUCATIVOS																														
				000	001	REPOSICION DE ESCUELAS DE PRIMARIA	Resposición de Escuelas de Primaria	REPOSICION ESCUELA PRIMARIA OFICIAL RURAL MIXTA CANTON SAN CRISTOBAL, IXCHIGUÁN, SAN MARCOS. CÓDIGO UDI: 12-23-0920-43	131657	METRO CUADRADO	26.50		3.31	3.31	3.31	3.31	3.31	3.31	3.31	3.31															
								REPOSICION ESCUELA PRIMARIA OFICIAL RURAL MIXTA CASERIO JULISCHIN ALDEA CALAPTE, IXCHIGUÁN, SAN MARCOS. CÓDIGO UDI: 12-23-0922-43	131660	METRO CUADRADO	26.50		3.31	3.31	3.31	3.31	3.31	3.31	3.31	3.31															
								REPOSICION ESCUELA PRIMARIA OFICIAL RURAL MIXTA SECTOR SUR PARCELAMIENTO NATIVIDAD, LA REFORMA, SAN MARCOS. CODIGO UDI: 12-21-0860-43	131649	METRO CUADRADO	26.50		3.31	3.31	3.31	3.31	3.31	3.31	3.31	3.31															
								REPOSICION ESCUELA PRIMARIA OFICIAL RURAL MIXTA CASERIO VERACRUZ, NUEVO PROGRESO, SAN MARCOS. CODIGO UDI: 12-12-0549-43	131366	METRO CUADRADO	496.88		62.11	62.11	62.11	62.11	62.11	62.11	62.11	62.11															
								REPOSICION ESCUELA PRIMARIA OFICIAL RURAL MIXTA, CASERIO LA DEMOCRACIA, NUEVO PROGRESO, SAN MARCOS. CÓDIGO UDI: 12-12-3642-43	133252	METRO CUADRADO	149.06		18.63	18.63	18.63	18.63	18.63	18.63	18.63	18.63															
								REPOSICION ESCUELA PRIMARIA OFICIAL RURAL MIXTA, ALDEA SAN JOSE IXTAL, NUEVO PROGRESO, SAN MARCOS. CODIGO UDI: 12-12-0532-43	138219	METRO CUADRADO	149.06		18.63	18.63	18.63	18.63	18.63	18.63	18.63	18.63															
								REPOSICION ESCUELA PRIMARIA OFICIAL RURAL MIXTA, CASERIO LOS PEREZ, NUEVO PROGRESO, CODIGO UDI: 12-12-0016-43	138234	METRO CUADRADO	26.50		3.31	3.31	3.31	3.31	3.31	3.31	3.31	3.31															



PLAN OPERATIVO ANUAL -POA- 2015

MINISTERIO DE COMUNICACIONES, INFRAESTRUCTURA Y VIVIENDA																								
NOMBRE DE UNIDAD EJECUTORA																								
PROGRAMACIÓN MENSUAL DE PRODUCTOS Y SUBPRODUCTOS																								
Ejemplo																								
PRG	SPR	PRY	ACT	OBR	DENOMINACIÓN	PRODUCTO	SUBPRODUCTO	CÓDIGO SNIP	Unidad de Medida	CENTRO DE COSTO	Programación por mes 2015													
											Enero	Febrero	marzo	Abril	Mayo	Junio	Julio	Agosto	Septiembre	Octubre	Noviembre	Diciembre	Programación 2016	Programación 2017
96					RECONSTRUCCIÓN N7		NO META																	
	00				SIN SUBPROGRAMA																			
		000			SIN PROYECTO																			
			001		REPOSICIÓN DE EDIFICIOS EDUCATIVOS																			
				000	001	REPOSICION DE ESCUELAS DE PRIMARIA	Resposición de Escuelas de Primaria	REPOSICION ESCUELA PRIMARIA OFICIAL RURAL MIXTA ALDEA LA INDUSTRIA, EL RODEO, SAN MARCOS. CÓDIGO UDI: 12-14-0633-43	131620	METRO CUADRADO	149.06	18.63	18.63	18.63	18.63	18.63	18.63	18.63	18.63					
								REPOSICION ESCUELA PRIMARIA OFICIAL RURAL MIXTA JULIA REBECA DE CANSINOS, ALDEA LAS LAGUNAS, SAN MARCOS, SAN MARCOS. CÓDIGO UDI: 12-01-0028-43	136633	METRO CUADRADO	174.99	21.87	21.87	21.87	21.87	21.87	21.87	21.87	21.87					
								REPOSICION ESCUELA PRIMARIA OFICIAL RURAL MIXTA, CASERIO IXQUIHILA, SAN MARCOS, SAN MARCOS. CODIGO UDI: 12-01-0039-42	138216	METRO CUADRADO	149.06	18.63	18.63	18.63	18.63	18.63	18.63	18.63	18.63					
								REPOSICION ESCUELA PRIMARIA OFICIAL URBANA MIXTA CLEMENTE MARROQUIN ROJAS, SAN PABLO, SAN MARCOS. CODIGO UDI: 12-19-1040-43	133949	METRO CUADRADO	26.50	3.31	3.31	3.31	3.31	3.31	3.31	3.31	3.31					
								REPOSICION ESCUELA PRIMARIA OFICIAL RURAL MIXTA, ALDEA MAQUIVIL, SAN MIGUEL IXTAHUACAN, SAN MARCOS. CODIGO UDI: 12-05-0225-43	138149	METRO CUADRADO	149.06	18.63	18.63	18.63	18.63	18.63	18.63	18.63	18.63					
								REPOSICION ESCUELA PRIMARIA OFICIAL RURAL MIXTA ALDEA EL QUETZAL, SAN PABLO, SAN MARCOS. CODIGO UDI: 12-19-1101-43	131627	METRO CUADRADO	496.88	62.11	62.11	62.11	62.11	62.11	62.11	62.11	62.11					
								REPOSICION ESCUELA PRIMARIA OFICIAL RURAL MIXTA CASERIO EL TIZATE, ALDEA EL CEDRO, SAN PEDRO SACATEPEQUEZ, SAN MARCOS. CODIGO UDI: 12-02-0032-43	137971	METRO CUADRADO	33.60	4.20	4.20	4.20	4.20	4.20	4.20	4.20	4.20					



PLAN OPERATIVO ANUAL -POA- 2015

MINISTERIO DE COMUNICACIONES, INFRAESTRUCTURA Y VIVIENDA																																					
NOMBRE DE UNIDAD EJECUTORA																																					
PROGRAMACIÓN MENSUAL DE PRODUCTOS Y SUBPRODUCTOS																																					
Ejemplo																																					
PRG	SPR	PRY	ACT	OBR	DENOMINACIÓN	PRODUCTO	SUBPRODUCTO	CÓDIGO SNP	Unidad de Medida	CENTRO DE COSTO	Programación por mes 2015												Programación 2016	Programación 2017													
											Enero	Febrero	marzo	Abril	Mayo	Junio	Julio	Agosto	Septiembre	Octubre	Noviembre	Diciembre															
96					RECONSTRUCCIÓN N7		NO META																														
	00				SIN SUBPROGRAMA																																
		000			SIN PROYECTO																																
			001		REPOSICIÓN DE EDIFICIOS EDUCATIVOS																																
				000	001	REPOSICION DE ESCUELAS DE PRIMARIA	Resposición de Escuelas de Primaria	REPOSICION ESCUELA PRIMARIA OFICIAL RURAL MIXTA CASERIO LAS VASQUEZ ALDEA SANTA TERESA, SAN PEDRO SACATEPEQUEZ, SAN MARCOS. CÓDIGO UDI: 12-02-0099-43	131308	METRO CUADRADO	149.06		18.63	18.63	18.63	18.63	18.63	18.63	18.63	18.63																	
								REPOSICION ESCUELA PRIMARIA OFICIAL RURAL MIXTA ALDEA SACUCHUM, SAN PEDRO, SACATEPEQUEZ, SAN MARCOS. CÓDIGO UDI: 12-02-0101-43	131310	METRO CUADRADO	149.06		18.63	18.63	18.63	18.63	18.63	18.63	18.63	18.63																	
								REPOSICION ESCUELA PRIMARIA OFICIAL RURAL MIXTA CASERIO SAN VICENTE ESQUIPIULAS, ALDEA CHIM, SAN PEDRO SACATEPEQUEZ, SAN MARCOS. CÓDIGO UDI: 12-02-0098-43	131324	METRO CUADRADO	149.06		18.63	18.63	18.63	18.63	18.63	18.63	18.63	18.63																	
								REPOSICION ESCUELA PRIMARIA OFICIAL URBANA MIXTA APARICIO FRANCISCO MERIDA MORALES, 1A. CALLE 2-96 ZONA 3, SAN PEDRO SACATEPEQUEZ, SAN MARCOS. CODIGO UDI: 12-02-0064-43	138208	METRO CUADRADO	149.06		18.63	18.63	18.63	18.63	18.63	18.63	18.63	18.63																	
								REPOSICION ESCUELA PRIMARIA OFICIAL RURAL MIXTA CASERIO EL MALACATE, ALDEA SAN ANDRES CHEOJ, SIBINAL, SAN MARCOS. CODIGO UDI: 12-08-0393-43	131351	METRO CUADRADO	26.50		3.31	3.31	3.31	3.31	3.31	3.31	3.31	3.31																	
								REPOSICION ESCUELA PRIMARIA OFICIAL RURAL MIXTA ALDEA CHOCABJ, SIBINAL, SAN MARCOS. CODIGO UDI: 12-08-12-06-43	131353	METRO CUADRADO	26.50		3.31	3.31	3.31	3.31	3.31	3.31	3.31	3.31																	
								REPOSICION ESCUELA PRIMARIA OFICIAL RURAL MIXTA, CASERIO YALU, SIBINAL, SAN MARCOS. CODIGO UDI: 12-08-0394-43	138152	METRO CUADRADO	149.06		18.63	18.63	18.63	18.63	18.63	18.63	18.63	18.63																	



PLAN OPERATIVO ANUAL -POA- 2015

MINISTERIO DE COMUNICACIONES, INFRAESTRUCTURA Y VIVIENDA																									
NOMBRE DE UNIDAD EJECUTORA																									
PROGRAMACIÓN MENSUAL DE PRODUCTOS Y SUBPRODUCTOS																									
Ejemplo																									
PRG	SPR	PRY	ACT	OBR	DENOMINACIÓN	PRODUCTO	SUBPRODUCTO	CÓDIGO SNIP	Unidad de Medida	CENTRO DE COSTO	Programación por mes 2015														
											Enero	Febrero	marzo	Abril	Mayo	Junio	Julio	Agosto	Septiembre	Octubre	Noviembre	Diciembre	Programación 2016	Programación 2017	
96					RECONSTRUCCIÓN N7		NO META																		
	00				SIN SUBPROGRAMA																				
		000			SIN PROYECTO																				
			001		REPOSICIÓN DE EDIFICIOS EDUCATIVOS																				
				000	001	REPOSICION DE ESCUELAS DE PRIMARIA	Resposición de Escuelas de Primaria	REPOSICION ESCUELA PRIMARIA OFICIAL RURAL MIXTA, CASERIO 20 DE NOVIEMBRE, SIBINAL, SAN MARCOS. CODIGO UDI: 12-08-0402-43	138176	METRO CUADRADO	149.06		18.63	18.63	18.63	18.63	18.63	18.63	18.63	18.63					
								REPOSICION ESCUELA PRIMARIA OFICIAL RURAL MIXTA ALDEA NUEVO VICTORIA, SIPACAPA, SAN MARCOS. CODIGO UDI: 12-26-0014-43	131672	METRO CUADRADO	149.06		18.63	18.63	18.63	18.63	18.63	18.63	18.63	18.63					
								REPOSICION ESCUELA PRIMARIA OFICIAL RURAL MIXTA CASERIO PLAN GRANDE, SIPACAPA, SAN MARCOS. CODIGO UDI: 12-26-0018-43	131674	METRO CUADRADO	149.06		18.63	18.63	18.63	18.63	18.63	18.63	18.63	18.63					
								REPOSICION ESCUELA PRIMARIA OFICIAL RURAL CASERIO PALIMPE, ALDEA QUEQUESIGUAN, SIPACAPA, SAN MARCOS. CODIGO UDI: 12-26-1295-43	131679	METRO CUADRADO	26.50		3.31	3.31	3.31	3.31	3.31	3.31	3.31	3.31					
								REPOSICION ESCUELA PRIMARIA OFICIAL RURAL MIXTA CASERIO LA BARRANCA, EL CAFETAL, ALDEA QUEQUESIGUAN, SIPACAPA, SAN MARCOS. CODIGO UDI: 12-26-4352-43	131680	METRO CUADRADO	26.50		3.31	3.31	3.31	3.31	3.31	3.31	3.31	3.31					
								REPOSICION ESCUELA PRIMARIA OFICIAL RURAL MIXTA ALDEA EL ROSARIO , TACANA, SAN MARCOS. CODIGO UDI: 12-07-0353-43	138129	METRO CUADRADO	149.06		18.63	18.63	18.63	18.63	18.63	18.63	18.63	18.63					
								REPOSICION ESCUELA PRIMARIA OFICIAL RURAL MIXTA, CANTÓN SHULLU, TACANÁ, SAN MARCOS. CODIGO UDI: 12-07-0350-43	138214	METRO CUADRADO	149.06		18.63	18.63	18.63	18.63	18.63	18.63	18.63	18.63					



PLAN OPERATIVO ANUAL -POA- 2015

MINISTERIO DE COMUNICACIONES, INFRAESTRUCTURA Y VIVIENDA																								
NOMBRE DE UNIDAD EJECUTORA																								
PROGRAMACIÓN MENSUAL DE PRODUCTOS Y SUBPRODUCTOS																								
Ejemplo																								
PRG	SPR	PRY	ACT	OBR	DENOMINACIÓN	PRODUCTO	SUBPRODUCTO	CÓDIGO SNIP	Unidad de Medida	CENTRO DE COSTO	Programación por mes 2015													
											Enero	Febrero	marzo	Abril	Mayo	Junio	Julio	Agosto	Septiembre	Octubre	Noviembre	Diciembre	Programación 2016	Programación 2017
96					RECONSTRUCCIÓN N7		NO META																	
	00				SIN SUBPROGRAMA																			
		000			SIN PROYECTO																			
			001		REPOSICIÓN DE EDIFICIOS EDUCATIVOS																			
				000	001	REPOSICION DE ESCUELAS DE PRIMARIA	Resposición de Escuelas de Primaria	REPOSICION ESCUELA PRIMARIA OFICIAL RURAL MIXTA, CANTÓN CHEGUATE, ALDEA CHEQUIN, TACANÁ, SAN MARCOS. CÓDIGO UDI: 12-07-0354-43	138224	METRO CUADRADO	149.06		18.63	18.63	18.63	18.63	18.63	18.63	18.63					
								REPOSICION ESCUELA PRIMARIA OFICIAL RURAL MIXTA, CANTON 12 DE MAYO, TACANA, SAN MARCOS. CODIGO UDI: 12-07-0061-43	138236	METRO CUADRADO	26.50		3.31	3.31	3.31	3.31	3.31	3.31	3.31					
								REPOSICION ESCUELA PRIMARIA OFICIAL RURAL MIXTA CANTON SANTA MARIA, ALDEA SANAJABA, TACANA, SAN MARCOS. CODIGO UDI: 12-07-0074-43	131348	METRO CUADRADO	149.06		18.63	18.63	18.63	18.63	18.63	18.63	18.63					
								REPOSICION ESCUELA PRIMARIA OFICIAL RURAL MIXTA CANTON VALLE VERDE, ALDEA SANAJABA, TACANA, SAN MARCOS. CODIGO UDI: 12-07-0070-43	131350	METRO CUADRADO	26.50		3.31	3.31	3.31	3.31	3.31	3.31	3.31					
								REPOSICION ESCUELA PRIMARIA OFICIAL RURAL MIXTA, CANTON LOMA LINDA LA FRONTERA, TACANA, SAN MARCOS. CODIGO UDI: 12-07-0105-43	133257	METRO CUADRADO	26.50		3.31	3.31	3.31	3.31	3.31	3.31	3.31					
								REPOSICION ESCUELA PRIMARIA OFICIAL RURAL MIXTA, CASERIO NUEVA CANDELARIA, ALDEA TIQUIMAMEL, TAJUMULCO, SAN MARCOS. CODIGO UDI: 12-09-1193-43	138237	METRO CUADRADO	26.50		3.31	3.31	3.31	3.31	3.31	3.31	3.31					
								REPOSICION ESCUELA PRIMARIA OFICIAL RURAL MIXTA ALDEA LA ESMERALDA, TEIUTLA, SAN MARCOS. CÓDIGO UDI: 12-10-0479-43	131361	METRO CUADRADO	149.06		18.63	18.63	18.63	18.63	18.63	18.63	18.63					



PLAN OPERATIVO ANUAL -POA- 2015

MINISTERIO DE COMUNICACIONES, INFRAESTRUCTURA Y VIVIENDA																																
NOMBRE DE UNIDAD EJECUTORA																																
PROGRAMACIÓN MENSUAL DE PRODUCTOS Y SUBPRODUCTOS																																
Ejemplo																																
PRG	SPR	PRY	ACT	OBR	DENOMINACIÓN	PRODUCTO	SUBPRODUCTO	CÓDIGO SNIP	Unidad de Medida	CENTRO DE COSTO	Programación por mes 2015												Programación 2016	Programación 2017								
											Enero	Febrero	marzo	Abril	Mayo	Junio	Julio	Agosto	Septiembre	Octubre	Noviembre	Diciembre										
96					RECONSTRUCCIÓN N7		NO META																									
	00				SIN SUBPROGRAMA																											
		000			SIN PROYECTO																											
			001		REPOSICIÓN DE EDIFICIOS EDUCATIVOS																											
				000	001	REPOSICION DE ESCUELAS DE PRIMARIA	Reposicón de Escuelas de Primaria	REPOSICION ESCUELA PRIMARIA OFICIAL RURAL MIXTA ALDEA SAN LORENZO, HUEHUETENANGO. CODIGO UDI: 13-01-0032-43	132561	METRO CUADRADO	149.06	18.63	18.63	18.63	18.63	18.63	18.63	18.63	18.63													
								REPOSICION ESCUELA PRIMARIA OFICIAL URBANA MIXTA (EDIFICIO PRINCIPAL), SAN JUAN ATITÁN HUEHUETENANGO. CODIGO UDI: 13-16-0775-43	132568	METRO CUADRADO	496.88	62.11	62.11	62.11	62.11	62.11	62.11	62.11	62.11													
								REPOSICION ESCUELA PRIMARIA OFICIAL RURAL MIXTA, ALDEA XACANA, CABRICAN, QUETZALTENANGO. CÓDIGO UDI: 09-06-0259-43	131621	METRO CUADRADO	26.50	3.31	3.31	3.31	3.31	3.31	3.31	3.31	3.31													
								REPOSICION ESCUELA PRIMARIA OFICIAL RURAL MIXTA ALDEA PIEDRA GRANDE, SIBILA, QUETZALTENANGO. CÓDIGO UDI: 09-05-0243-43	132731	METRO CUADRADO	26.50	3.31	3.31	3.31	3.31	3.31	3.31	3.31	3.31													
								REPOSICION ESCUELA PRIMARIA OFICIAL URBANA MIXTA, 2A. AVENIDA 2-41 ZONA 1, SIBILA, QUETZALTENANGO. CÓDIGO UDI: 09-05-0234-43	133303	METRO CUADRADO	149.06	18.63	18.63	18.63	18.63	18.63	18.63	18.63	18.63													
								REPOSICION ESCUELA PRIMARIA OFICIAL URBANA DE NIÑAS MIGUEL GARCIA GRANADOS, 4A. CALLE AVENIDA COATEPEQUE ESQUINA, CHAMPERICO, RETALHULEU. CÓDIGO UDI: 11-07-0215-43	132802	METRO CUADRADO	149.06	18.63	18.63	18.63	18.63	18.63	18.63	18.63	18.63													
								REPOSICION ESCUELA PRIMARIA OFICIAL RURAL MIXTA, CASERÍO LA PERLA, CANTON VERSALLES, NUEVO SAN CARLOS, RETALHULEU, CÓDIGO UDI: 11-08-0237-43	132805	METRO CUADRADO	26.50	3.31	3.31	3.31	3.31	3.31	3.31	3.31	3.31													



PLAN OPERATIVO ANUAL -POA- 2015

MINISTERIO DE COMUNICACIONES, INFRAESTRUCTURA Y VIVIENDA																											
NOMBRE DE UNIDAD EJECUTORA																											
PROGRAMACIÓN MENSUAL DE PRODUCTOS Y SUBPRODUCTOS																											
Ejemplo																											
PRG	SPR	PRY	ACT	OBR	DENOMINACIÓN	PRODUCTO	SUBPRODUCTO	CÓDIGO SNP	Unidad de Medida	CENTRO DE COSTO	Programación por mes 2015												Programación 2016	Programación 2017			
											Enero	Febrero	marzo	Abril	Mayo	Junio	Julio	Agosto	Septiembre	Octubre	Noviembre	Diciembre					
96					RECONSTRUCCIÓN N7		NO META																				
	00				SIN SUBPROGRAMA																						
		000			SIN PROYECTO																						
			001		REPOSICION DE EDIFICIOS EDUCATIVOS																						
				000	001	REPOSICION DE ESCUELAS DE PRIMARIA	Resposición de Escuelas de Primaria	REPOSICION ESCUELA PRIMARIA OFICIAL URBANA MIXTA NO.1, NUEVO SAN CARLOS, RETALHULEU. CÓDIGO UDI: 11-08-0222-43	132806	METRO CUADRADO	26.50		3.31	3.31	3.31	3.31	3.31	3.31	3.31	3.31							
								REPOSICION ESCUELA PRIMARIA OFICIAL RURAL MIXTA, CANTON COPEPE, RETALHULEU, RETALHULEU. CODIGO UDI: 11-01-1303-43	132807	METRO CUADRADO	496.88		62.11	62.11	62.11	62.11	62.11	62.11	62.11	62.11							
								REPOSICION ESCUELA PRIMARIA OFICIAL URBANA MIXTA SOLEDAD AYAU, 8 CALLE 0-70 ZONA 3, COLONIA CONCEPCION, RETALHULEU,RETALHULEU. CÓDIGO UDI: 11-01-0068-43	132808	METRO CUADRADO	149.06		18.63	18.63	18.63	18.63	18.63	18.63	18.63	18.63							
								REPOSICION INSTITUTO BASICO CON ORIENTACION OCUPACIONAL, GRAL CARLOS MANUEL ARANA OSORIO, 1A. AVENIDA 4-08, ZONA 2, RETALHULEU, RETALHULEU. CÓDIGO UDI: 11-01-0075-45	133377	METRO CUADRADO	26.50		3.31	3.31	3.31	3.31	3.31	3.31	3.31	3.31							
								REPOSICION ESCUELA PRIMARIA TIPO FEDERACION, CALZADA LAS PALMAS, ZONA 2, RETALHULEU, RETALHULEU. CODIGO UDI: 11-01-0009-43	138112	METRO CUADRADO	149.06		18.63	18.63	18.63	18.63	18.63	18.63	18.63	18.63							
								REPOSICION ESCUELA PRIMARIA OFICIAL URBANA MIXTA DE APLICACION, 4 AVE A PROLONGACION ZONA 4, RETALHULEU, RETALHULEU. CODIGO UDI: 11-01-0011-43	138127	METRO CUADRADO	149.06		18.63	18.63	18.63	18.63	18.63	18.63	18.63	18.63							
								REPOSICION ESCUELA PRIMARIA OFICIAL URBANA MIXTA 20 DE OCTUBRE, 4A. AV. 2-27 ZONA 1, SAN ANDRES VILLA SECA, RETALHULEU. CÓDIGO UDI: 11-06-0183-43	132811	METRO CUADRADO	43.99		5.50	5.50	5.50	5.50	5.50	5.50	5.50	5.50							



PLAN OPERATIVO ANUAL -POA- 2015

MINISTERIO DE COMUNICACIONES, INFRAESTRUCTURA Y VIVIENDA																												
NOMBRE DE UNIDAD EJECUTORA																												
PROGRAMACIÓN MENSUAL DE PRODUCTOS Y SUBPRODUCTOS																												
Ejemplo																												
PRG	SPR	PRY	ACT	OBR	DENOMINACIÓN	PRODUCTO	SUBPRODUCTO	CÓDIGO SNIP	Unidad de Medida	CENTRO DE COSTO	Programación por mes 2015												Programación 2016	Programación 2017				
											Enero	Febrero	marzo	Abril	Mayo	Junio	Julio	Agosto	Septiembre	Octubre	Noviembre	Diciembre						
96					RECONSTRUCCIÓN N7		NO META																					
	00				SIN SUBPROGRAMA																							
		000			SIN PROYECTO																							
			001		REPOSICIÓN DE EDIFICIOS EDUCATIVOS																							
				000	001	REPOSICION DE ESCUELAS DE PRIMARIA	Resposición de Escuelas de Primaria	REPOSICION ESCUELA PRIMARIA OFICIAL RURAL MIXTA, CASERIO PAQUISIS, ALDEA PIXABAJ, SOLOLA. CÓDIGO UDI: 07-01-0056-43	133656	METRO CUADRADO	26.50		3.31	3.31	3.31	3.31	3.31	3.31	3.31	3.31								
								REPOSICION ESCUELA PRIMARIA OFICIAL RURAL MIXTA GREGORIO MARTIN SOLUS RODAS, CANTON CHIGUAXTE, SAMAYAC, SUCHITEPEQUEZ. CÓDIGO UDI: 10-08-0218-43	133380	METRO CUADRADO	78.11		9.76	9.76	9.76	9.76	9.76	9.76	9.76	9.76								
								REPOSICION ESCUELA PRIMARIA OFICIAL RURAL MIXTA, CANTON SAN JOSE, SAN FRANCISCO ZAPOTITLAN, SUCHITEPEQUEZ. CODIGO UDI: 10-03-0143-43	138249	METRO CUADRADO	26.50		3.31	3.31	3.31	3.31	3.31	3.31	3.31	3.31								
								REPOSICION ESCUELA PRIMARIA OFICIAL RURAL MIXTA MARIA BERTA BATRES PALACIOS, ALDEA PATUT, SAN LORENZO, SUCHITEPEQUEZ. CÓDIGO UDI: 10-07-0207-43	133381	METRO CUADRADO	26.50		3.31	3.31	3.31	3.31	3.31	3.31	3.31	3.31								
								REPOSICION ESCUELA PRIMARIA OFICIAL RURAL MIXTA, ALDEA LAS CHAPINAS, SAN LORENZO, SUCHITEPEQUEZ. CODIGO UDI: 10-07-0208-43	138250	METRO CUADRADO	26.50		3.31	3.31	3.31	3.31	3.31	3.31	3.31	3.31								
								REPOSICION ESCUELA PRIMARIA OFICIAL RURAL MIXTA EL QUETZAL, COMUNIDAD AGRARIA CHOCOLA, SAN PABLO JOCOPILAS, SUCHITEPEQUEZ CODIGO UDI: 10-09-0227-43	133382	METRO CUADRADO	1.30		0.16	0.16	0.16	0.16	0.16	0.16	0.16	0.16								
								REPOSICION ESCUELA PRIMARIA OFICIAL RURAL MIXTA, ALDEA RANCHO DULCE, SANTO DOMINGO SUCHITEPEQUEZ, SUCHITEPEQUEZ. CODIGO UDI: 10-06-0177-43	138252	METRO CUADRADO	26.50		3.31	3.31	3.31	3.31	3.31	3.31	3.31	3.31								



PLAN OPERATIVO ANUAL -POA- 2015

MINISTERIO DE COMUNICACIONES, INFRAESTRUCTURA Y VIVIENDA																														
NOMBRE DE UNIDAD EJECUTORA																														
PROGRAMACIÓN MENSUAL DE PRODUCTOS Y SUBPRODUCTOS																														
Ejemplo																														
PRG	SPR	PRY	ACT	OBR	DENOMINACIÓN	PRODUCTO	SUBPRODUCTO	CÓDIGO SNIP	Unidad de Medida	CENTRO DE COSTO	Programación por mes 2015												Programación 2016	Programación 2017						
											Enero	Febrero	marzo	Abril	Mayo	Junio	Julio	Agosto	Septiembre	Octubre	Noviembre	Diciembre								
96					RECONSTRUCCIÓN N7		NO META																							
	00				SIN SUBPROGRAMA																									
		000			SIN PROYECTO																									
			001		REPOSICIÓN DE EDIFICIOS EDUCATIVOS																									
				000	001	REPOSICION DE ESCUELAS DE PRIMARIA	Resposición de Escuelas de Primaria	REPOSICION ESCUELA PRIMARIA OFICIAL RURAL MIXTA, SAN FRANCISCO LA CONSULTA, SANTA MARIA IXHUATAN, SANTA ROSA. CODIGO UDI: 06-10-0330-43	150681	METRO CUADRADO	156.25		19.53	19.53	19.53	19.53	19.53	19.53	19.53	19.53										
								REPOSICION ESCUELA PRIMARIA OFICIAL RURAL MIXTA, ALDEA SANTA BARBARA, SANTA MARIA IXHUATAN, SANTA ROSA. CODIGO UDI: 06-10-0304-43	150682	METRO CUADRADO	118.62		14.83	14.83	14.83	14.83	14.83	14.83	14.83	14.83										
								REPOSICION ESCUELA PRIMARIA OFICIAL RURAL MIXTA, CASERIO EL BARRO, SANTA MARIA IXHUATAN, SANTA ROSA. CODIGO UDI: 06-10-0328-43	150683	METRO CUADRADO	63.81		7.98	7.98	7.98	7.98	7.98	7.98	7.98	7.98										
								REPOSICIÓN ESCUELA PRIMARIA OFICIAL RURAL MIXTA, ALDEA LA UNIÓN, MALACATÁN, SAN MARCOS. CÓDIGO UDI: 12-15-0684-43 (AMPLIACIÓN)	150515	METRO CUADRADO	1,093.75		136.72	136.72	136.72	136.72	136.72	136.72	136.72	136.72										



PLAN OPERATIVO ANUAL -POA- 2015

NOMBRE DE UNIDAD EJECUTORA																								
PROGRAMACIÓN MENSUAL DE PRODUCTOS Y SUBPRODUCTOS																								
Ejemplo																								
PRG	SPR	PRY	ACT	OBR	DENOMINACIÓN	PRODUCTO	SUBPRODUCTO	CÓDIGO SNIP	Unidad de Medida	CENTRO DE COSTO	Programación por mes 2015												Programación 2016	Programación 2017
											Enero	Febrero	marzo	Abril	Mayo	Junio	Julio	Agosto	Septiembre	Octubre	Noviembre	Diciembre		
96					RECONSTRUCCIÓN N7		NO META																	
	00				SIN SUBPROGRAMA																			
		000			SIN PROYECTO																			
			001		REPOSICIÓN DE EDIFICIOS EDUCATIVOS																			
				000	002	REPOSICION DE ESTABLECIMIENTOS DE EDUCACIÓN BÁSICA	Resposición de Establecimientos de Educación Básica	REPOSICION INSTITUTO BASICO EXPERIMENTAL.LIC. JULIO CESAR MENDEZ MONTENEGRO, CANTON SANTA CRISTINA, ZONA 2, MAZATENANGO, SUCHITEPEQUEZ. CODIGO UDI: 10-01-0069-45	132816	METRO CUADRADO	847.81	211.95	211.95	211.95	211.95									
								REPOSICION INSTITUTO BASICO POR COOPERATIVA, BARRIO SAN MARCOS, CONCEPCIÓN CHIQUIRICHAPA, QUETZALTENANGO. CÓDIGO UDI: 09-11-0815-45	132696	METRO CUADRADO	36.39	9.10	9.10	9.10	9.10									
								REPOSICION INSTITUTO BASICO POR COOPERATIVA, SAN JOSE LAS ISLAS, SAN MARCOS, SAN MARCOS. CÓDIGO UDI: 12-01-4729-45	134517	METRO CUADRADO	435.31	108.83	108.83	108.83	108.83									
								REPOSICION INSTITUTO BASICO NACIONAL DE TELESECUNDARIA, ALDEA SAN JOSE EL CEDRO, SAN PEDRO SACATEPEQUEZ, SAN MARCOS. CODIGO UDI: 12-02-3916-45	133198	METRO CUADRADO	19.36	4.84	4.84	4.84	4.84									
								REPOSICION INSTITUTO BASICO DE ENSEÑANZA POR SISTEMA DE COOPERATIVA, EL QUETZAL, SAN MARCOS, CÓDIGO UDI: 12-20-0852-45	131636	METRO CUADRADO	161.25		20.16	20.16	20.16	20.16	20.16	20.16						
								REPOSICION INSTITUTO BASICO POR COOPERATIVA DE ENSEÑANZA, SANTA CLARA LA LAGUNA, SOLOLÁ, CÓDIGO UDI: 07-07-0246-45	133676	METRO CUADRADO	185.05		23.13	23.13	23.13	23.13	23.13	23.13						
								REPOSICION INSTITUTO BASICO NACIONAL DE EDUCACION CON ORIENTACION AGRICOLA, SAN JOSE EL RODEO, SAN MARCOS. CODIGO UDI: 12-14-0645-45	138181	METRO CUADRADO	331.09		41.39	41.39	41.39	41.39	41.39	41.39						



PLAN OPERATIVO ANUAL -POA- 2015

MINISTERIO DE COMUNICACIONES, INFRAESTRUCTURA Y VIVIENDA																													
NOMBRE DE UNIDAD EJECUTORA																													
PROGRAMACIÓN MENSUAL DE PRODUCTOS Y SUBPRODUCTOS																													
Ejemplo																													
PRG	SPR	PRY	ACT	OBR	DENOMINACIÓN	PRODUCTO	SUBPRODUCTO	CÓDIGO SNP	Unidad de Medida	CENTRO DE COSTO	Programación por mes 2015												Programación 2016	Programación 2017					
											Enero	Febrero	marzo	Abril	Mayo	Junio	Julio	Agosto	Septiembre	Octubre	Noviembre	Diciembre							
96					RECONSTRUCCIÓN N7		NO META																						
	00				SIN SUBPROGRAMA																								
		000			SIN PROYECTO																								
			001		REPOSICIÓN DE EDIFICIOS EDUCATIVOS																								
				000	002	REPOSICION DE ESTABLECIMIENTOS DE EDUCACIÓN BÁSICA	Resposición de Establecimientos de Educación Básica	REPOSICION ESCUELA PRIMARIA OFICIAL RURAL MIXTA, CASERIO IXQUIHILA, SAN MARCOS, SAN MARCOS. CODIGO UDI: 12-01-0039-42	133168	METRO CUADRADO	70.73		8.84	8.84	8.84	8.84	8.84	8.84	8.84										
								REPOSICION INSTITUTO BASICO NACIONAL DE EDUCACION TELESECUNDARIA, ALDEA TOCHIGUEL SANTA BARBARA, HUEHUETENANGO. CODIGO UDI: 13-10-6196-45	138185	METRO CUADRADO	952.52		119.07	119.07	119.07	119.07	119.07	119.07	119.07										
								REPOSICION INSTITUTO BASICO NACIONAL DE TELESECUNDARIA, ALDEA BARRANCA GRANDE EL CALVARIO SAN CRISTOBAL CUCHO, SAN MARCOS. CODIGO UDI: 12-25-3932-45	133242	METRO CUADRADO	26.50		3.31	3.31	3.31	3.31	3.31	3.31	3.31										
								REPOSICION INSTITUTO BASICO NACIONAL INEB JUSTO RUFINO BARRIOS ALDEA CAXAQUE, SAN MARCOS, SAN MARCOS. CODIGO UDI 12-01-0042-45	131294	METRO CUADRADO	598.71		74.84	74.84	74.84	74.84	74.84	74.84	74.84										
								REPOSICION INSTITUTO BASICO NACIONAL, ALDEA POJ, SIPACAPA, SAN MARCOS. CODIGO UDI: 12-26-4351-45	131675	METRO CUADRADO	26.50		3.31	3.31	3.31	3.31	3.31	3.31	3.31										
								REPOSICION INSTITUTO BASICO NACIONAL DE EDUCACION BASICA ALDEA PIE DE LA CUESTA, SIPACAPA, SAN MARCOS. CODIGO UDI: 12-26-4350-45	138123	METRO CUADRADO	149.06		18.63	18.63	18.63	18.63	18.63	18.63	18.63										
								REPOSICION INSTITUTO BASICO DE EDUCACION, ALDEA LAS MINAS, SIPACAPA, SAN MARCOS. CODIGO UDI: 12-26-4348-45	138184	METRO CUADRADO	149.06		18.63	18.63	18.63	18.63	18.63	18.63	18.63										



PLAN OPERATIVO ANUAL -POA- 2015

MINISTERIO DE COMUNICACIONES, INFRAESTRUCTURA Y VIVIENDA																																						
NOMBRE DE UNIDAD EJECUTORA																																						
PROGRAMACIÓN MENSUAL DE PRODUCTOS Y SUBPRODUCTOS																																						
Ejemplo																																						
PRG	SPR	PRY	ACT	OBR	DENOMINACIÓN	PRODUCTO	SUBPRODUCTO	CÓDIGO SNIP	Unidad de Medida	CENTRO DE COSTO	Programación por mes 2015												Programación 2016	Programación 2017														
											Enero	Febrero	marzo	Abril	Mayo	Junio	Julio	Agosto	Septiembre	Octubre	Noviembre	Diciembre																
96					RECONSTRUCCIÓN N7		NO META																															
	00				SIN SUBPROGRAMA																																	
		000			SIN PROYECTO																																	
			001		REPOSICIÓN DE EDIFICIOS EDUCATIVOS																																	
				000	002	REPOSICION DE ESTABLECIMIENTOS DE EDUCACIÓN BÁSICA	Resposición de Establecimientos de Educación Básica	REPOSICION INSTITUTO BASICO NACIONAL CON ORIENTACION COMERCIAL, 2A. CALLE 2-17, ZONA 3, SAN FELIPE, RETALHULEU. CÓDIGO UDI: 11-05-1521-45	132813	METRO CUADRADO	149.06		18.63	18.63	18.63	18.63	18.63	18.63	18.63	18.63																		
								REPOSICIÓN INSTITUTO DIVERSIFICADO NACIONAL, ALDEA LAS BRISAS PATACALAPA, MALACATÁN, SAN MARCOS. CÓDIGO UDI: 12-15-0045-45 (AMPLIACIÓN)	150509	METRO CUADRADO	792.88		99.11	99.11	99.11	99.11	99.11	99.11	99.11	99.11																		
				000	003	REPOSICION DE ESCUELAS DE PREPRIMARIA	Resposición de Escuelas de Pre-primaria	REPOSICION ESCUELA PREPRIMARIA OFICIAL DE PARVULOS, ESQUIPULAS PALO GORDO, SAN MARCOS. CODIGO UDI: 12-27-1117-42	131701	METRO CUADRADO	47.37	11.84	11.84	11.84	11.84	-																						
								REPOSICION ESCUELA PREPRIMARIA OFICIAL DE PARVULOS GABRIELA MISTRAL, SANTA LUCIA UTATLAN, SOLOLA. CÓDIGO UDI: 07-04-0077-42	133886	METRO CUADRADO	177.98		22.25	22.25	22.25	22.25	22.25	22.25	22.25	22.25																		
								REPOSICION ESCUELA PREPRIMARIA OFICIAL RURAL MIXTA CASERIO NIMACHE, ALDEA PUEBLO VIEJO, SIPACAPA, SAN MARCOS. CODIGO UDI:12-26-0029-42	131671	METRO CUADRADO	265.99		33.25	33.25	33.25	33.25	33.25	33.25	33.25	33.25																		
								REPOSICION ESCUELA PREPRIMARIA OFICIAL DE PARVULOS ANEXA A ESCUELA OFICIAL RURAL MIXTA CANTON MORALES, EL TUMBADOR, SAN MARCOS. CÓDIGO UDI: 12-13-3365-42	131372	METRO CUADRADO	241.28		30.16	30.16	30.16	30.16	30.16	30.16	30.16	30.16																		
								REPOSICION ESCUELA PREPRIMARIA OFICIAL DE PARVULOS ANEXA A ESCUELA OFICIAL RURAL MIXTA LA LIBERTAD NO. 2, CASERIO LA LIBERTAD SAN JOSÉ CABEN, SAN PEDRO SACATEPEQUEZ, SAN MARCOS. CODIGO UDI: 12-02-2860-42	133196	METRO CUADRADO	26.50		3.31	3.31	3.31	3.31	3.31	3.31	3.31	3.31																		
								REPOSICION ESCUELA PREPRIMARIA OFICIAL DE PARVULOS ANEXA A EQUM CLEMENTE MARROQUIN ROJAS, SAN PABLO, SAN MARCOS. CÓDIGO UDI: 12-19-1039-42	131632	METRO CUADRADO	149.06		18.63	18.63	18.63	18.63	18.63	18.63	18.63	18.63																		



PLAN OPERATIVO ANUAL -POA- 2015

MINISTERIO DE COMUNICACIONES, INFRAESTRUCTURA Y VIVIENDA																																
NOMBRE DE UNIDAD EJECUTORA																																
PROGRAMACIÓN MENSUAL DE PRODUCTOS Y SUBPRODUCTOS																																
Ejemplo																																
PRG	SPR	PRY	ACT	OBR	DENOMINACIÓN	PRODUCTO	SUBPRODUCTO	CÓDIGO SNP	Unidad de Medida	CENTRO DE COSTO	Programación por mes 2015												Programación 2016	Programación 2017								
											Enero	Febrero	marzo	Abril	Mayo	Junio	Julio	Agosto	Septiembre	Octubre	Noviembre	Diciembre										
96					RECONSTRUCCIÓN N7		NO META																									
	00				SIN SUBPROGRAMA																											
		000			SIN PROYECTO																											
			001		REPOSICIÓN DE EDIFICIOS EDUCATIVOS																											
				000	003	REPOSICION DE ESCUELAS DE PREPRIMARIA	Resposición de Escuelas de Pre-primaria	REPOSICION ESCUELA PREPRIMARIA OFICIAL DE PARVULOS DR. FEDERICO MORA, 5 CALLE 9-30 ZONA 4, RETALHULEU, RETALHULEU. CODIGO UDI: 11-01-0026-42	138113	METRO CUADRADO	149.06		18.63	18.63	18.63	18.63	18.63	18.63	18.63	18.63												
								REPOSICION ESCUELA PREPRIMARIA CIEN PAIN, CALLE AL CEMENTERIO, SAN JOSE CHACAYA, SOLOLA. CODIGO UDI: 07-02-1033-42	138243	METRO CUADRADO	26.50		3.31	3.31	3.31	3.31	3.31	3.31	3.31	3.31												
								REPOSICION ESCUELA OFICIAL DE PARVULOS ANEXA A LA ESCUELA OFICIAL RURAL MIXTA ALDEA CERRO CHATO, SANTA MARIA IXHUATAN,SANTA ROSA, CODIGO UDI: 06-10-1844-42	150674	METRO CUADRADO	149.66		18.71	18.71	18.71	18.71	18.71	18.71	18.71	18.71												
								REPOSICION ESCUELA OFICIAL DE PARVULOS ALDEA SAN JOSE PINEDA, SANTA MARIA IXHUATAN,SANTA ROSA, CODIGO UDI: 06-10-1383-42	150679	METRO CUADRADO	82.69		10.34	10.34	10.34	10.34	10.34	10.34	10.34	10.34												
				000	004	REPOSICION DE ESTABLECIMIENTOS DE EDUCACIÓN DIVERSIFICADA	Resposición de Establecimientos de Educación Diversificada	REPOSICION INSTITUTO DIVERSIFICADO NACIONAL DE CIENCIAS COMERCIALES, 13 CALLE Y 5A AVENIDA ESQUINA, ZONA 1, SOLOLA, SOLOLA. CODIGO UDI: 07-01-0499-46	132818	METRO CUADRADO	350.01	87.50	87.50	87.50	87.50																	
								REPOSICION INSTITUTO DIVERSIFICADO ESCUELA NACIONAL DE CIENCIAS COMERCIALES, 10 AV. 3-22 ZONA 2, SAN PEDRO SACATEPEQUEZ, SAN MARCOS. CÓDIGO UDI: 12-02-0115-46	131306	METRO CUADRADO	149.06		18.63	18.63	18.63	18.63	18.63	18.63	18.63	18.63												
								REPOSICION INSTITUTO DIVERSIFICADO TECNICO INDUSTRIAL GEORG KERSCHENSTEINER, AVENIDA LA LIBERTAD FINAL ZONA 1, MAZATENANGO, SUCHITEPEQUEZ. CODIGO UDI: 10-01-0090-46	132815	METRO CUADRADO	2,960.29		370.04	370.04	370.04	370.04	370.04	370.04	370.04	370.04												



PLAN OPERATIVO ANUAL -POA- 2015

5.3 Detalle de insumos, subproductos y costos de cada centro de costo

Planificación y Operaciones

MINISTERIO DE COMUNICACIONES, INFRAESTRUCTURA Y VIVIENDA						
INFORMACIÓN PARA COSTEO DE CENTROS DE COSTO						
UNIDAD DE CONSTRUCCION DE EDIFICIOS DEL ESTADO -UCEE-						
PROGRAMA 14 "CONSTRUCCION DE OBRA PUBLICA"						
EJERCICIO FISCAL 2015						
Nombre Centro de Costo	Subproducto	Insumo y/o Bien	Costo Unitario	Cantidad	Total	Renglón
PLANIFICACION / OPERACIONES	Contratación de Recurso Humano, Bienes y Servicios	impresión	Q 1,248.00	12	Q 14,976.00	122
		viaticos	Q 3,500.00	12	Q 42,000.00	133
		Derechos de bienes intangibles	Q 9,200.00	180	Q 1,656,000.00	158
		azucar	Q 20.00	50	Q 1,000.00	211
		cremora	Q 41.00	33	Q 1,366.67	211
		te	Q 9.00	67	Q 600.00	211
		agua envasada	Q 15.00	83	Q 1,250.00	211
		café	Q 31.00	50	Q 1,550.00	211
		papel membretado carta (original)	Q 0.25	10000	Q 2,500.00	241
		papel membretado carta (copia)	Q 0.25	10000	Q 2,500.00	241
		papel membretado oficio (original)	Q 0.25	5000	Q 1,250.00	241
		papel membretado oficio (copia)	Q 0.25	5000	Q 1,250.00	241
		papel bond carta	Q 30.00	200	Q 6,000.00	241
		papel bond doble carta	Q 40.00	27	Q 1,066.67	241
		papel bond oficio	Q 35.00	267	Q 9,333.33	241
		papel bond rollo	Q 300.00	8	Q 2,400.00	241
		carton	Q 50.00	7	Q 333.33	242
		papel higiénico	Q 20.00	267	Q 5,333.33	243
		tape	Q 16.00	33	Q 533.33	243
		sobres (varios tipos)	Q 15.00	50	Q 750.00	243
		folder	Q 0.45	10000	Q 4,500.00	243
		block	Q 5.00	133	Q 666.67	244
		index tabs	Q 9.00	67	Q 600.00	244
		libro	Q 35.00	7	Q 233.33	244
		leitz	Q 15.00	267	Q 4,000.00	244



PLAN OPERATIVO ANUAL -POA- 2015

MINISTERIO DE COMUNICACIONES, INFRAESTRUCTURA Y VIVIENDA						
INFORMACIÓN PARA COSTEO DE CENTROS DE COSTO						
UNIDAD DE CONSTRUCCION DE EDIFICIOS DEL ESTADO -UCEE-						
PROGRAMA 14 "CONSTRUCCION DE OBRA PUBLICA"						
EJERCICIO FISCAL 2015						
Nombre Centro de Costo	Subproducto	Insumo y/o Bien	Costo Unitario	Cantidad	Total	Renglón
PLANIFICACION / OPERACIONES	Contratación de Recurso Humano, Bienes y Servicios	cuaderno	Q 10.00	10	Q 100.00	244
		timbres	Q 10.00	167	Q 1,666.67	247
		toner negro	Q 900.00	20	Q 18,000.00	267
		tinta negro	Q 130.00	33	Q 4,333.33	267
		tinta color	Q 190.00	50	Q 9,500.00	267
		boligrafos	Q 3.00	167	Q 500.00	291
		borrador	Q 6.00	27	Q 160.00	291
		clips	Q 4.50	60	Q 270.00	291
		discos compactos	Q 5.00	267	Q 1,333.33	291
		cintas	Q 55.00	2	Q 110.00	291
		corrector	Q 5.00	20	Q 100.00	291
		cuentafacil	Q 10.00	7	Q 66.67	291
		engrapadora	Q 60.00	7	Q 400.00	291
		fastener	Q 14.00	50	Q 700.00	291
		grapas	Q 6.50	17	Q 108.33	291
		hules	Q 5.00	7	Q 33.33	291
		indicadores	Q 8.00	50	Q 400.00	291
		lapices	Q 1.50	33	Q 50.00	291
		marcadores	Q 6.00	167	Q 1,000.00	291
		memorias USB	Q 100.00	7	Q 666.67	291
		numeradora	Q 250.00	2	Q 500.00	291
		pegamento liquido	Q 20.00	13	Q 266.67	291
		perforador	Q 55.00	8	Q 458.33	291
		portaminas	Q 15.00	10	Q 150.00	291



PLAN OPERATIVO ANUAL -POA- 2015

MINISTERIO DE COMUNICACIONES, INFRAESTRUCTURA Y VIVIENDA						
INFORMACIÓN PARA COSTEO DE CENTROS DE COSTO						
UNIDAD DE CONSTRUCCION DE EDIFICIOS DEL ESTADO -UCEE-						
PROGRAMA 14 "CONSTRUCCION DE OBRA PUBLICA"						
EJERCICIO FISCAL 2015						
Nombre Centro de Costo	Subproducto	Insumo y/o Bien	Costo Unitario	Cantidad	Total	Renglón
PLANIFICACION / OPERACIONES	Contratación de Recurso Humano, Bienes y Servicios	regla	Q 10.00	10	Q 100.00	291
		tabla con clip	Q 30.00	3	Q 100.00	291
		tape	Q 18.00	17	Q 300.00	291
		tijeras	Q 15.00	8	Q 120.00	291
		pegamento en barra	Q 20.00	27	Q 533.33	291
		tubo de minas	Q 3.00	13	Q 40.00	291
		discos compactos	Q 5.00	800	Q 4,000.00	291
		Plotter Multifuncional	Q 18,000.00	1	Q 18,000.00	328
		Pc de Escritorio	Q 40,000.00	1	Q 40,000.00	328
		Impresoras Sistema continuo	Q 6,750.00	22	Q 148,500.00	328
		Proyector control remoto	Q 3,000.00	3	Q 9,000.00	328
		Mobiliario Escolar (pupitres)	Q 9,000.00	1	Q 9,000.00	324
		Sillas secretariales	Q 170.00	11000	Q 1,870,000.00	324
		Sillas Ejecutivas	Q 1,200.00	14	Q 16,800.00	322
		Escritorios tipo modulares	Q 1,750.00	7	Q 12,250.00	322
Escritorios tipo ejecutivos	Q 3,200.00	14	Q 44,800.00	322		
		Escritorios tipo ejecutivos	Q 4,200.00	4	Q 16,800.00	322
TOTAL CENTRO DE COSTO					Q 3,993,209.33	



PLAN OPERATIVO ANUAL -POA- 2015

Dirección General

MINISTERIO DE COMUNICACIONES, INFRAESTRUCTURA Y VIVIENDA						
INFORMACIÓN PARA COSTEO DE CENTROS DE COSTO						
UNIDAD DE CONSTRUCCION DE EDIFICIOS DEL ESTADO -UCEE-						
PROGRAMA 14 "CONSTRUCCION DE OBRA PUBLICA"						
EJERCICIO FISCAL 2015						
Nombre Centro de Costo	Subproducto	Insumo y/o Bien	Costo Unitario	Cantidad	Total	Renglón
DIRECCION GENERAL UCEE	Contratación de Recurso Humano, Bienes y Servicios	Energía Eléctrica	Q 10,000.00	12	Q 120,000.00	111
		Agua	Q 9,000.00	12	Q 108,000.00	112
		Telefonia	Q 18,000.00	12	Q 216,000.00	113
		correos	Q 80.00	12	Q 960.00	114
		divulgacion	Q 2,800.00	12	Q 33,600.00	121
		impresión	Q 416.00	12	Q 4,992.00	122
		viaticos	Q 416.00	12	Q 4,992.00	133
		transporte de personas	Q 840.00	12	Q 10,080.00	141
		arrendamiento de maquinas	Q 1,260.00	12	Q 15,120.00	153
		mant y rep equipo de oficina	Q 250.00	30	Q 7,500.00	162
		mant y rep medios de transporte	Q 5,000.00	18	Q 90,000.00	165
		mant y rep para comunicaciones	Q 6,000.00	1	Q 6,000.00	166
		mant y rep de equipo de computo	Q 1,000.00	12	Q 12,000.00	168
		mant y rep de edificios (incluye pintura del edificio)	Q 150,000.00	1	Q 150,000.00	171
		mant y rep de instalaciones	Q 6,000.00	8	Q 48,000.00	174
		servicios de capacitacion	Q 1,000.00	10	Q 10,000.00	185
		primas y gasto de seguros	Q 3,000.00	20	Q 60,000.00	191
		impuestos derechos y tasas	Q 500.00	12	Q 6,000.00	195
		protocolo	Q 5,000.00	8	Q 40,000.00	196
		servicio de vigilancia	Q 90,000.00	1	Q 90,000.00	197
		otros servicios	Q 700.00	10	Q 7,000.00	199
		azucar	Q 20.00	50	Q 1,000.00	211
		cremora	Q 41.00	33	Q 1,366.67	211
		te	Q 9.00	67	Q 600.00	211



PLAN OPERATIVO ANUAL -POA- 2015

MINISTERIO DE COMUNICACIONES, INFRAESTRUCTURA Y VIVIENDA						
INFORMACIÓN PARA COSTEO DE CENTROS DE COSTO						
UNIDAD DE CONSTRUCCION DE EDIFICIOS DEL ESTADO -UCEE-						
PROGRAMA 14 "CONSTRUCCION DE OBRA PUBLICA"						
EJERCICIO FISCAL 2015						
Nombre Centro de Costo	Subproducto	Insumo y/o Bien	Costo Unitario	Cantidad	Total	Renglón
DIRECCION GENERAL UCEE	Contratación de Recurso Humano, Bienes y Servicios	agua envasada	Q 15.00	83	Q 1,250.00	211
		café	Q 31.00	50	Q 1,550.00	211
		asta de madera	Q 500.00	1	Q 500.00	214
		cubo de madera	Q 500.00	1	Q 500.00	214
		cañamo	Q 9.00	50	Q 450.00	232
		bandera	Q 500.00	2	Q 1,000.00	232
		alfombra	Q 700.00	2	Q 1,400.00	232
		wipe	Q 10.00	12	Q 120.00	232
		chaleco (motorista)	Q 100.00	2	Q 200.00	232
		listón para inauguraciones	Q 25.00	30	Q 750.00	232
		mascarillas	Q 150.00	5	Q 750.00	232
		papel membretado carta (original)	Q 0.25	10000	Q 2,500.00	241
		papel membretado carta (copia)	Q 0.25	10000	Q 2,500.00	241
		papel membretado oficio (original)	Q 0.25	5000	Q 1,250.00	241
		papel membretado oficio (copia)	Q 0.25	5000	Q 1,250.00	241
		papel bond carta	Q 30.00	200	Q 6,000.00	241
		papel bond doble carta	Q 40.00	27	Q 1,066.67	241
		papel bond oficio	Q 35.00	267	Q 9,333.33	241
		carton	Q 50.00	7	Q 333.33	242
		papel higiénico	Q 20.00	267	Q 5,333.33	243
		tape	Q 16.00	33	Q 533.33	243
		sobres (varios tipos)	Q 15.00	50	Q 750.00	243
		folder	Q 0.45	10000	Q 4,500.00	243
		block	Q 5.00	133	Q 666.67	244
		index tabs	Q 9.00	67	Q 600.00	244
		libro	Q 35.00	7	Q 233.33	244
		leitz	Q 15.00	267	Q 4,000.00	244



PLAN OPERATIVO ANUAL -POA- 2015

MINISTERIO DE COMUNICACIONES, INFRAESTRUCTURA Y VIVIENDA							
INFORMACIÓN PARA COSTEO DE CENTROS DE COSTO							
UNIDAD DE CONSTRUCCION DE EDIFICIOS DEL ESTADO -UCEE-							
PROGRAMA 14 "CONSTRUCCION DE OBRA PUBLICA"							
EJERCICIO FISCAL 2015							
Nombre Centro de Costo	Subproducto	Insumo y/o Bien	Costo Unitario	Cantidad	Total	Renglón	
DIRECCION GENERAL UCEE	Contratación de Recurso Humano, Bienes y Servicios	cuaderno	Q 10.00	10	Q 100.00	244	
		periodico (2 matutinos y DCA)	Q 5.00	360	Q 1,800.00	245	
		leyes varias	Q 15.00	20	Q 300.00	245	
			timbres	Q 10.00	500	Q 5,000.00	247
			llantas	Q 1,250.00	40	Q 50,000.00	253
			manguera	Q 500.00	1	Q 500.00	254
			botas	Q 250.00	2	Q 500.00	254
			cloro (galon)	Q 25.00	70	Q 1,750.00	261
			tiner (galon)	Q 60.00	20	Q 1,200.00	261
			refrigerante	Q 25.00	50	Q 1,250.00	261
			combustible (galon)	Q 50.00	5000	Q 250,000.00	262
			lubricantes (galon)	Q 150.00	100	Q 15,000.00	262
			insecticida	Q 15.00	25	Q 375.00	264
			impermeabilizante	Q 800.00	2	Q 1,600.00	265
			medicamentos botiquín de primeros auxilios	Q 10,000.00	1	Q 10,000.00	266
			toner negro	Q 900.00	20	Q 18,000.00	267
			tinta negro	Q 130.00	33	Q 4,333.33	267
			tinta color	Q 190.00	50	Q 9,500.00	267
			impermeables para motorista	Q 500.00	4	Q 2,000.00	268
			gafetes de identificación	Q 6.00	200	Q 1,200.00	268
			bolsas plásticas	Q 3.00	1500	Q 4,500.00	268
			pegamentos (galon)	Q 2,400.00	1	Q 2,400.00	269
			cemento	Q 100.00	18	Q 1,800.00	274
			chapa	Q 350.00	2	Q 700.00	283
			alambre	Q 10.00	10	Q 100.00	283
			tornillo	Q 1.00	50	Q 50.00	283
			llave de chorro	Q 35.00	10	Q 350.00	283
			persiana	Q 1,000.00	6	Q 6,000.00	284
			desarmadores	Q 24.00	24	Q 576.00	286
			brocas	Q 36.00	18	Q 648.00	286
		martillo	Q 45.00	3	Q 135.00	286	



PLAN OPERATIVO ANUAL -POA- 2015

MINISTERIO DE COMUNICACIONES, INFRAESTRUCTURA Y VIVIENDA						
INFORMACIÓN PARA COSTEO DE CENTROS DE COSTO						
UNIDAD DE CONSTRUCCION DE EDIFICIOS DEL ESTADO -UCEE-						
PROGRAMA 14 "CONSTRUCCION DE OBRA PUBLICA"						
EJERCICIO FISCAL 2015						
Nombre Centro de Costo	Subproducto	Insumo y/o Bien	Costo Unitario	Cantidad	Total	Renglón
DIRECCION GENERAL UCEE	Contratación de Recurso Humano, Bienes y Servicios	metro	Q 65.00	3	Q 195.00	286
		chapas y candados	Q 150.00	13	Q 1,950.00	289
		almohadillas para sellar	Q 15.00	5	Q 75.00	291
		boligrafos	Q 3.00	167	Q 500.00	291
		borrador	Q 6.00	27	Q 160.00	291
		clips	Q 4.50	60	Q 270.00	291
		discos compactos	Q 5.00	267	Q 1,333.33	291
		cintas	Q 55.00	2	Q 110.00	291
		corrector	Q 5.00	20	Q 100.00	291
		cuentafacil	Q 10.00	7	Q 66.67	291
		engrapadora	Q 60.00	7	Q 400.00	291
		fastener	Q 14.00	50	Q 700.00	291
		grapas	Q 6.50	17	Q 108.33	291
		hules	Q 5.00	7	Q 33.33	291
		indicadores	Q 8.00	50	Q 400.00	291
		lapices	Q 1.50	33	Q 50.00	291
		marcadores	Q 6.00	167	Q 1,000.00	291
		memorias USB	Q 100.00	7	Q 666.67	291
		numeradora	Q 250.00	2	Q 500.00	291
		pegamento liquido	Q 20.00	13	Q 266.67	291
		perforador	Q 55.00	8	Q 458.33	291
		portaminas	Q 15.00	10	Q 150.00	291
		regla	Q 10.00	10	Q 100.00	291
		tabla con clip	Q 30.00	3	Q 100.00	291
		tape	Q 18.00	17	Q 300.00	291
		tijeras	Q 15.00	8	Q 120.00	291
		tubo de minas	Q 3.00	13	Q 40.00	291
		pegamento en barra	Q 20.00	27	Q 533.33	291
		prensa papel	Q 2.50	33	Q 83.33	291
		sello de hule	Q 50.00	3	Q 166.67	291



PLAN OPERATIVO ANUAL -POA- 2015

MINISTERIO DE COMUNICACIONES, INFRAESTRUCTURA Y VIVIENDA						
INFORMACIÓN PARA COSTEO DE CENTROS DE COSTO						
UNIDAD DE CONSTRUCCION DE EDIFICIOS DEL ESTADO -UCEE-						
PROGRAMA 14 "CONSTRUCCION DE OBRA PUBLICA"						
EJERCICIO FISCAL 2015						
Nombre Centro de Costo	Subproducto	Insumo y/o Bien	Costo Unitario	Cantidad	Total	Renglón
DIRECCION GENERAL UCEE	Contratación de Recurso Humano, Bienes y Servicios	sello automático	Q 150.00	7	Q 1,000.00	291
		sello madera	Q 80.00	2	Q 160.00	291
		ajax	Q 16.00	32	Q 512.00	292
		cepillo	Q 8.00	24	Q 192.00	292
		desinfectante	Q 20.00	40	Q 800.00	292
		desodorante ambiental	Q 20.00	40	Q 800.00	292
		detergente	Q 8.50	80	Q 680.00	292
		escobas	Q 20.00	24	Q 480.00	292
		esponjas	Q 3.00	40	Q 120.00	292
		lavatrastos en tarro	Q 10.00	36	Q 360.00	292
		jabón spray lavamanos	Q 260.00	18	Q 4,680.00	292
		limpia vidrios	Q 25.00	8	Q 200.00	292
		líquido atrapapolvo	Q 120.00	4	Q 480.00	292
		pala	Q 18.00	8	Q 144.00	292
		palo para mopa	Q 50.00	4	Q 200.00	292
		mopa	Q 35.00	8	Q 280.00	292
		toallas (para trapear)	Q 18.00	24	Q 432.00	292
		toallas (para limpiar)	Q 6.00	24	Q 144.00	292
		tazas y porcelanas	Q 20.00	25	Q 500.00	296
		cable	Q 350.00	15	Q 5,250.00	297
		regleta	Q 8.00	35	Q 280.00	297
		bateria	Q 9.00	50	Q 450.00	297
		bombilla	Q 13.00	100	Q 1,300.00	297
		lampara	Q 105.00	25	Q 2,625.00	297
		balastro	Q 40.00	20	Q 800.00	297
		repuestos	Q 60,000.00	1	Q 60,000.00	298
		brochas	Q 8.00	10	Q 80.00	299
		lija	Q 10.00	10	Q 100.00	299
		Multifuncional	Q 40,000.00	1	Q 40,000.00	328



PLAN OPERATIVO ANUAL -POA- 2015

MINISTERIO DE COMUNICACIONES, INFRAESTRUCTURA Y VIVIENDA							
INFORMACIÓN PARA COSTEO DE CENTROS DE COSTO							
UNIDAD DE CONSTRUCCION DE EDIFICIOS DEL ESTADO -UCEE-							
PROGRAMA 14 "CONSTRUCCION DE OBRA PUBLICA"							
EJERCICIO FISCAL 2015							
Nombre Centro de Costo	Subproducto	Insumo y/o Bien	Costo Unitario	Cantidad	Total	Renglón	
DIRECCION GENERAL UCEE	Contratación de Recurso Humano, Bienes y Servicios	Pc de Escritorio	Q 6,750.00	22	Q 148,500.00	328	
		Impresoras Sistema continuo	Q 3,000.00	3	Q 9,000.00	328	
		Proyector control remoto	Q 9,000.00	1	Q 9,000.00	324	
			Sillas secretariales	Q 1,200.00	14	Q 16,800.00	322
			Sillas Ejecutivas	Q 1,750.00	7	Q 12,250.00	322
			Escritorios tipo modulares	Q 3,200.00	14	Q 44,800.00	322
			Escritorios tipo ejecutivos	Q 4,200.00	4	Q 16,800.00	322
TOTAL CENTRO DE COSTO					Q 1,875,333.67		



PLAN OPERATIVO ANUAL -POA- 2015

Financiero/Auditoria UCEE

MINISTERIO DE COMUNICACIONES, INFRAESTRUCTURA Y VIVIENDA						
INFORMACIÓN PARA COSTEO DE CENTROS DE COSTO						
UNIDAD DE CONSTRUCCION DE EDIFICIOS DEL ESTADO -UCEE-						
PROGRAMA 14 "CONSTRUCCION DE OBRA PUBLICA"						
EJERCICIO FISCAL 2015						
Nombre Centro de Costo	Subproducto	Insumo y/o Bien	Costo Unitario	Cantidad	Total	Renglón
FINANCIERO / AUDITORIA	Contratación de Recurso Humano, Bienes y Servicios	impresión	Q 416.00	12	Q 4,992.00	122
		viaticos	Q 416.00	12	Q 4,992.00	133
		azucar	Q 20.00	50	Q 1,000.00	211
		cremora	Q 41.00	33	Q 1,366.67	211
		te	Q 9.00	67	Q 600.00	211
		agua envasada	Q 15.00	83	Q 1,250.00	211
		café	Q 31.00	50	Q 1,550.00	211
		papel membretado carta (original)	Q 0.25	10000	Q 2,500.00	241
		papel membretado carta (copia)	Q 0.25	10000	Q 2,500.00	241
		papel membretado oficio (original)	Q 0.25	5000	Q 1,250.00	241
		papel membretado oficio (copia)	Q 0.25	5000	Q 1,250.00	241
		papel bond carta	Q 30.00	200	Q 6,000.00	241
		papel bond doble carta	Q 40.00	27	Q 1,066.67	241
		papel bond oficio	Q 35.00	267	Q 9,333.33	241
		talonarios caja fiscal	Q 50.00	3	Q 166.67	241
		carton	Q 50.00	7	Q 333.33	242
		papel higiénico	Q 20.00	267	Q 5,333.33	243
		tape	Q 16.00	33	Q 533.33	243
		sobres (varios tipos)	Q 15.00	50	Q 750.00	243
		folder	Q 0.45	10000	Q 4,500.00	243
		block	Q 5.00	133	Q 666.67	244
		index tabs	Q 9.00	67	Q 600.00	244
		libro	Q 35.00	7	Q 233.33	244
		leitz	Q 15.00	267	Q 4,000.00	244
		cuaderno	Q 10.00	10	Q 100.00	244
		periodico (2 matutinos y DCA)	Q 5.00	120	Q 600.00	245
		leyes varias	Q 15.00	7	Q 100.00	245
		timbres	Q 10.00	167	Q 1,666.67	247
		toner negro	Q 900.00	20	Q 18,000.00	267
		tinta negro	Q 130.00	33	Q 4,333.33	267
		tinta color	Q 190.00	50	Q 9,500.00	267



PLAN OPERATIVO ANUAL -POA- 2015

MINISTERIO DE COMUNICACIONES, INFRAESTRUCTURA Y VIVIENDA						
INFORMACIÓN PARA COSTEO DE CENTROS DE COSTO						
UNIDAD DE CONSTRUCCION DE EDIFICIOS DEL ESTADO -UCEE-						
PROGRAMA 14 "CONSTRUCCION DE OBRA PUBLICA"						
EJERCICIO FISCAL 2015						
Nombre Centro de Costo	Subproducto	Insumo y/o Bien	Costo Unitario	Cantidad	Total	Renglón
FINANCIERO / AUDITORIA	Contratación de Recurso Humano, Bienes y Servicios	almohadillas para sellar	Q 15.00	5	Q 75.00	291
		boligrafos	Q 3.00	167	Q 500.00	291
		borrador	Q 6.00	27	Q 160.00	291
		clips	Q 4.50	60	Q 270.00	291
		discos compactos	Q 5.00	267	Q 1,333.33	291
		cintas	Q 55.00	2	Q 110.00	291
		corrector	Q 5.00	20	Q 100.00	291
		cuentafacil	Q 10.00	7	Q 66.67	291
		engrapadora	Q 60.00	7	Q 400.00	291
		fastener	Q 14.00	50	Q 700.00	291
		grapas	Q 6.50	17	Q 108.33	291
		hules	Q 5.00	7	Q 33.33	291
		indicadores	Q 8.00	50	Q 400.00	291
		lapices	Q 1.50	33	Q 50.00	291
		marcadores	Q 6.00	167	Q 1,000.00	291
		memorias USB	Q 100.00	7	Q 666.67	291
		numeradora	Q 250.00	2	Q 500.00	291
		pegamento liquido	Q 20.00	13	Q 266.67	291
		perforador	Q 55.00	8	Q 458.33	291
		portaminas	Q 15.00	10	Q 150.00	291
		regla	Q 10.00	10	Q 100.00	291
		tabla con clip	Q 30.00	3	Q 100.00	291
		tape	Q 18.00	17	Q 300.00	291
		tijeras	Q 15.00	8	Q 120.00	291
		tubo de minas	Q 3.00	13	Q 40.00	291
		pegamento en barra	Q 20.00	27	Q 533.33	291
prensa papel	Q 2.50	33	Q 83.33	291		
sello de hule	Q 50.00	3	Q 166.67	291		
sello automático	Q 150.00	7	Q 1,000.00	291		
sello madera	Q 80.00	2	Q 160.00	291		



PLAN OPERATIVO ANUAL -POA- 2015

MINISTERIO DE COMUNICACIONES, INFRAESTRUCTURA Y VIVIENDA						
INFORMACIÓN PARA COSTEO DE CENTROS DE COSTO						
UNIDAD DE CONSTRUCCION DE EDIFICIOS DEL ESTADO -UCEE-						
PROGRAMA 14 "CONSTRUCCION DE OBRA PUBLICA"						
EJERCICIO FISCAL 2015						
Nombre Centro de Costo	Subproducto	Insumo y/o Bien	Costo Unitario	Cantidad	Total	Renglón
FINANCIERO / AUDITORIA	Contratación de Recurso Humano, Bienes y Servicios	Impresoras Sistema continuo	Q 3,000.00	3	Q 9,000.00	328
		Multifuncional	Q 40,000.00	1	Q 40,000.00	328
		Pc de Escritorio	Q 6,750.00	22	Q 148,500.00	328
		Sillas secretariales	Q 1,200.00	14	Q 16,800.00	322
		Sillas Ejecutivas	Q 1,750.00	7	Q 12,250.00	322
		Escritorios tipo modulares	Q 3,200.00	14	Q 44,800.00	322
		Escritorios tipo ejecutivos	Q 4,200.00	4	Q 16,800.00	322
		TOTAL CENTRO DE COSTO				



PLAN OPERATIVO ANUAL -POA- 2015

Instalaciones de descanso para los trabajadores de la UCEE

MINISTERIO DE COMUNICACIONES, INFRAESTRUCTURA Y VIVIENDA						
INFORMACIÓN PARA COSTEO DE CENTROS DE COSTO						
UNIDAD DE CONSTRUCCION DE EDIFICIOS DEL ESTADO -UCEE-						
PROGRAMA 14 "CONSTRUCCION DE OBRA PUBLICA"						
EJERCICIO FISCAL 2015						
Nombre Centro de Costo	Subproducto	Insumo y/o Bien	Costo Unitario	Cantidad	Total	Renglón
INSTALACIONES DE DESCANSO PARA LOS TRABAJADORES DE UCEE	Contratación de Recurso Humano, Bienes y Servicios	Energía electrica	Q 200.00	12	Q 2,400.00	111
		Agua	Q 10.00	12	Q 120.00	112
		Telefonia	Q 80.00	12	Q 960.00	113
		Mantenimiento y Reparación de Edificios	Q 90,000.00	1	Q 90,000.00	171
		Mantenimiento y Reparación de Instalaciones	Q 40,000.00	1	Q 40,000.00	174
		Literas	Q 3,500.00	18	Q 63,000.00	329
TOTAL CENTRO DE COSTO					Q 196,480.00	



PLAN OPERATIVO ANUAL -POA- 2015

Reparación de la Infraestructura

MINISTERIO DE COMUNICACIONES, INFRAESTRUCTURA Y VIVIENDA						
INFORMACIÓN PARA COSTEO DE CENTROS DE COSTO						
UNIDAD DE CONSTRUCCION DE EDIFICIOS DEL ESTADO -UCEE-						
PROGRAMA 96 "MEJORAMIENTO PARA LA INFRAESTRUCTURA ESCOLAR"						
EJERCICIO FISCAL 2015						
Nombre Centro de Costo	Subproducto	Insumo y/o Bien	Costo Unitario	Cantidad	Total	Renglón
UNIDAD COORDINADORA DEL PROGRAMA	Contratación de Recurso Humano, Bienes y Servicios	Energía Eléctrica	Q 1,500.00	12	Q 18,000.00	111
		Agua	Q 500.00	12	Q 6,000.00	112
		Telefonia	Q 10,000.00	12	Q 120,000.00	113
		correos	Q 80.00	12	Q 960.00	114
		divulgacion	Q 1,800.00	12	Q 21,600.00	121
		impresión	Q 1,250.00	12	Q 15,000.00	122
		viaticos	Q 33,000.00	12	Q 396,000.00	133
		mant y rep equipo de oficina	Q 250.00	30	Q 7,500.00	162
		mant y rep medios de transporte	Q 5,000.00	18	Q 90,000.00	165
		mant y rep para comunicaciones	Q 6,000.00	1	Q 6,000.00	166
		mant y rep de equipo de computo	Q 1,000.00	12	Q 12,000.00	168
		mant y rep de edificios (incluye pintura del edificio)	Q 10,000.00	1	Q 10,000.00	171
		mant y rep de instalaciones	Q 5,000.00	8	Q 40,000.00	174
		servicios de capacitacion	Q 10,000.00	3	Q 30,000.00	185
		otros servicios	Q 700.00	10	Q 7,000.00	199
		azucar	Q 20.00	150	Q 3,000.00	211
		cremora	Q 41.00	100	Q 4,100.00	211
		te	Q 9.00	200	Q 1,800.00	211
		agua envasada	Q 15.00	250	Q 3,750.00	211
		café	Q 31.00	150	Q 4,650.00	211
		listón para inauguraciones	Q 25.00	30	Q 750.00	232
		papel membretado carta (original)	Q 0.25	30000	Q 7,500.00	241
		papel membretado carta (copia)	Q 0.25	30000	Q 7,500.00	241
		papel membretado oficio (original)	Q 0.25	15000	Q 3,750.00	241
		papel membretado oficio (copia)	Q 0.25	15000	Q 3,750.00	241
		papel bond carta	Q 30.00	1000	Q 30,000.00	241
		papel bond doble carta	Q 40.00	1000	Q 40,000.00	241
		papel bond oficio	Q 35.00	800	Q 28,000.00	241
		papel bond rollo	Q 300.00	8	Q 2,400.00	241
		papel higiénico	Q 20.00	1000	Q 20,000.00	243
		tape	Q 16.00	100	Q 1,600.00	243



PLAN OPERATIVO ANUAL -POA- 2015

MINISTERIO DE COMUNICACIONES, INFRAESTRUCTURA Y VIVIENDA						
INFORMACIÓN PARA COSTEO DE CENTROS DE COSTO						
UNIDAD DE CONSTRUCCION DE EDIFICIOS DEL ESTADO -UCEE-						
PROGRAMA 96 "MEJORAMIENTO PARA LA INFRAESTRUCTURA ESCOLAR"						
EJERCICIO FISCAL 2015						
Nombre Centro de Costo	Subproducto	Insumo y/o Bien	Costo Unitario	Cantidad	Total	Renglón
UNIDAD COORDINADORA DEL PROGRAMA	Contratación de Recurso Humano, Bienes y Servicios	sobres (varios tipos)	Q 15.00	250	Q 3,750.00	243
		folder	Q 0.45	1000	Q 450.00	243
		index tabs	Q 9.00	200	Q 1,800.00	244
		libro	Q 35.00	20	Q 700.00	244
		leitz	Q 15.00	800	Q 12,000.00	244
		cuaderno	Q 10.00	40	Q 400.00	244
		combustible (galon)	Q 50.00	5000	Q 250,000.00	262
		lubricantes (galon)	Q 150.00	100	Q 15,000.00	262
		toner negro	Q 900.00	80	Q 72,000.00	267
		tinta negro	Q 130.00	150	Q 19,500.00	267
		tinta color	Q 190.00	200	Q 38,000.00	267
		impermeables para motorista	Q 500.00	4	Q 2,000.00	268
		gafetes de identificación	Q 6.00	25	Q 150.00	268
		bolsas plásticas	Q 3.00	100	Q 300.00	268
		pegamentos (galon)	Q 2,400.00	1	Q 2,400.00	269
		chapas y candados	Q 150.00	2	Q 300.00	289
		almohadillas para sellar	Q 15.00	4	Q 60.00	291
		boligrafos	Q 3.00	200	Q 600.00	291
		borrador	Q 6.00	30	Q 180.00	291
		clips	Q 4.50	180	Q 810.00	291
		discos compactos	Q 5.00	500	Q 2,500.00	291
		cintas	Q 55.00	6	Q 330.00	291
		corrector	Q 5.00	60	Q 300.00	291
cuentafacil	Q 10.00	20	Q 200.00	291		
engrapadora	Q 60.00	15	Q 900.00	291		
fastener	Q 14.00	150	Q 2,100.00	291		
grapap	Q 6.50	50	Q 325.00	291		
hules	Q 5.00	20	Q 100.00	291		
indicadores	Q 8.00	150	Q 1,200.00	291		



PLAN OPERATIVO ANUAL -POA- 2015

MINISTERIO DE COMUNICACIONES, INFRAESTRUCTURA Y VIVIENDA						
INFORMACIÓN PARA COSTEO DE CENTROS DE COSTO						
UNIDAD DE CONSTRUCCION DE EDIFICIOS DEL ESTADO -UCEE-						
PROGRAMA 96 "MEJORAMIENTO PARA LA INFRAESTRUCTURA ESCOLAR"						
EJERCICIO FISCAL 2015						
Nombre Centro de Costo	Subproducto	Insumo y/o Bien	Costo Unitario	Cantidad	Total	Renglón
UNIDAD COORDINADORA DEL PROGRAMA	Contratación de Recurso Humano, Bienes y Servicios	lapices	Q 1.50	100	Q 150.00	291
		marcadores	Q 6.00	500	Q 3,000.00	291
		memorias USB	Q 100.00	20	Q 2,000.00	291
		numeradora	Q 250.00	6	Q 1,500.00	291
		pegamento liquido	Q 20.00	40	Q 800.00	291
		perforador	Q 55.00	25	Q 1,375.00	291
		portaminas	Q 15.00	30	Q 450.00	291
		regla	Q 10.00	30	Q 300.00	291
		tabla con clip	Q 30.00	10	Q 300.00	291
		tape	Q 18.00	50	Q 900.00	291
		tijeras	Q 15.00	24	Q 360.00	291
		tubo de minas	Q 3.00	40	Q 120.00	291
		pegamento en barra	Q 20.00	80	Q 1,600.00	291
		prensa papel	Q 2.50	100	Q 250.00	291
		sello de hule	Q 50.00	10	Q 500.00	291
		sello automático	Q 150.00	20	Q 3,000.00	291
		sello madera	Q 80.00	6	Q 480.00	291
		ajax	Q 16.00	32	Q 512.00	292
		cepillo	Q 8.00	24	Q 192.00	292
		desinfectante	Q 20.00	40	Q 800.00	292
		desodorante ambiental	Q 20.00	40	Q 800.00	292
		detergente	Q 8.50	80	Q 680.00	292
		escobas	Q 20.00	24	Q 480.00	292
		esponjas	Q 3.00	40	Q 120.00	292
		lavatrastos en tarro	Q 10.00	36	Q 360.00	292
		jabón spray lavamanos	Q 260.00	18	Q 4,680.00	292
		limpia vidrios	Q 25.00	8	Q 200.00	292
líquido atrapapolvo	Q 120.00	4	Q 480.00	292		



PLAN OPERATIVO ANUAL -POA- 2015

MINISTERIO DE COMUNICACIONES, INFRAESTRUCTURA Y VIVIENDA						
INFORMACIÓN PARA COSTEO DE CENTROS DE COSTO						
UNIDAD DE CONSTRUCCION DE EDIFICIOS DEL ESTADO -UCEE-						
PROGRAMA 96 "MEJORAMIENTO PARA LA INFRAESTRUCTURA ESCOLAR"						
EJERCICIO FISCAL 2015						
Nombre Centro de Costo	Subproducto	Insumo y/o Bien	Costo Unitario	Cantidad	Total	Renglón
UNIDAD COORDINADORA DEL PROGRAMA	Contratación de Recurso Humano, Bienes y Servicios	pala	Q 18.00	8	Q 144.00	292
		palo para mopa	Q 50.00	4	Q 200.00	292
		mopa	Q 35.00	8	Q 280.00	292
		toallas (para trapear)	Q 18.00	24	Q 432.00	292
		toallas (para limpiar)	Q 6.00	24	Q 144.00	292
		tazas y porcelanas	Q 20.00	25	Q 500.00	296
		cable	Q 350.00	15	Q 5,250.00	297
		regleta	Q 8.00	35	Q 280.00	297
		bombilla	Q 13.00	100	Q 1,300.00	297
		lampara	Q 105.00	25	Q 2,625.00	297
		balastro	Q 40.00	20	Q 800.00	297
		repuestos	Q 60,000.00	1	Q 60,000.00	298
		mobiliario escolar	Q 170.00	49835	Q 8,471,950.00	324
TOTAL CENTRO DE COSTO					Q 9,941,259.00	



PLAN OPERATIVO ANUAL -POA- 2015

6. Programación del Recurso Humano (grupo 0)

Programa 14

MINISTERIO DE COMUNICACIONES, INFRAESTRUCTURA Y VIVIENDA																				
INFORMACIÓN RECURSO HUMANO																				
UNIDAD DE CONSTRUCCION DE EDIFICIOS DEL ESTADO -UCEE-																				
PROGRAMA 14 "CONSTRUCCION DE OBRA PUBLICA"																				
EJERCICIO FISCAL 2014																				
Titulo del Puesto	Cantidad	Sueldo Base Q.	Estructura	REGLONES PRESUPUESTARIOS																
				11	12	13	14	15	21	22	26	27	29	31	32	33	71	72	73	
Asesor Prof. Espec. IV	1	Q 6,759.00	1113-0013-14-00-000-001-000-011-0101-11-0000-0000	Q 81,108.00	Q 300.00	Q -	Q 375.00	Q 1,550.00										Q 8,734.00	Q 8,734.00	Q 200.00
Asesor Prof. Espec. IV/Arq. Bracamonte	1	Q 6,759.00	1113-0013-14-00-000-001-000-011-0101-11-0000-0000	Q 81,108.00	Q -	Q -	Q 375.00	Q 1,550.00										Q 8,434.00	Q 8,434.00	Q 200.00
Asesor Profesional Especializado I	1	Q 5,373.00	1113-0013-14-00-000-001-000-011-0101-11-0000-0000	Q 64,476.00	Q 300.00	Q -	Q -	Q 2,680.00										Q 8,103.00	Q 8,103.00	Q 200.00
Asesor Profesional Especializado IV	1	Q 6,759.00	1113-0013-14-00-000-001-000-011-0101-11-0000-0000	Q 81,108.00	Q -	Q -	Q 375.00	Q 2,450.00										Q 9,334.00	Q 9,334.00	Q 200.00
Asistente Profesional III	1	Q 2,281.00	1113-0013-14-00-000-001-000-011-0101-11-0000-0000	Q 27,372.00	Q -	Q -	Q -	Q 1,350.00										Q 3,381.00	Q 3,381.00	Q 200.00
Asistente Profesional IV	5	Q 12,205.00	1113-0013-14-00-000-001-000-011-0101-11-0000-0000	Q 146,460.00	Q 1,200.00	Q 225.00	Q -	Q 9,550.00										Q 21,930.00	Q 21,930.00	Q 1,000.00
Asistente Profesional Jefe	1	Q 2,604.00	1113-0013-14-00-000-001-000-011-0101-11-0000-0000	Q 31,248.00	Q 300.00	Q 50.00	Q -	Q 2,050.00										Q 4,754.00	Q 4,754.00	Q 200.00
Director Técnico III	1	Q 10,949.00	1113-0013-14-00-000-001-000-011-0101-11-0000-0000	Q 131,388.00	Q 300.00	Q -	Q 375.00	Q 1,550.00										Q 12,924.00	Q 12,924.00	Q 200.00
Jefe Técnico I	1	Q 1,555.00	1113-0013-14-00-000-001-000-011-0101-11-0000-0000	Q 18,660.00	Q 300.00	Q 50.00	Q -	Q 1,650.00										Q 3,305.00	Q 3,305.00	Q 200.00
Profesional II	7	Q 24,675.00	1113-0013-14-00-000-001-000-011-0101-11-0000-0000	Q 296,100.00	Q 1,500.00	Q -	Q 750.00	Q 14,950.00										Q 40,125.00	Q 40,125.00	Q 1,400.00
Profesional III	1	Q 3,757.00	1113-0013-14-00-000-001-000-011-0101-11-0000-0000	Q 45,084.00	Q -	Q -	Q 375.00	Q 1,450.00										Q 5,332.00	Q 5,332.00	Q 200.00
Profesional Jefe I	5	Q 19,935.00	1113-0013-14-00-000-001-000-011-0101-11-0000-0000	Q 239,220.00	Q -	Q -	Q 1,875.00	Q 9,650.00										Q 30,210.00	Q 30,210.00	Q 1,000.00
Profesional Jefe I/Rossana Rivas	1	Q 3,987.00	1113-0013-14-00-000-001-000-011-0101-11-0000-0000	Q 47,844.00	Q -	Q -	Q 375.00	Q 1,450.00										Q 5,562.00	Q 5,562.00	Q 200.00
Subdirector Técnico III	1	Q 8,996.00	1113-0013-14-00-000-001-000-011-0101-11-0000-0000	Q 107,952.00	Q 300.00	Q -	Q 375.00	Q 1,550.00										Q 10,971.00	Q 10,971.00	Q 200.00
Técnico Prof. Informática III	1	Q 2,754.00	1113-0013-14-00-000-001-000-011-0101-11-0000-0000	Q 33,048.00	Q -	Q -	Q -	Q 1,350.00										Q 3,854.00	Q 3,854.00	Q 200.00
Técnico Profesional III	1	Q 1,831.00	1113-0013-14-00-000-001-000-011-0101-11-0000-0000	Q 21,972.00	Q 300.00	Q 50.00	Q -	Q 1,850.00										Q 3,781.00	Q 3,781.00	Q 200.00
Técnico Profesional Informática III	1	Q 2,754.00	1113-0013-14-00-000-001-000-011-0101-11-0000-0000	Q 33,048.00	Q -	Q -	Q -	Q 2,050.00										Q 4,554.00	Q 4,554.00	Q 200.00
COTIZADOR Y VERIFICADOR DE COMPRAS	1	Q 2,152.00	1113-0013-14-00-000-001-000-021-0101-11-0000-0000						Q 25,824.00				Q 27,600.00					Q 4,452.00	Q 4,452.00	Q 200.00
DIRECTOR EJECUTIVO IV-SIN ESPECIALIDAD	1	Q 25,000.00	1113-0013-14-00-000-001-000-022-0101-11-0000-0000							Q 300,000.00			Q 6,600.00					Q 25,300.00	Q 25,300.00	Q 200.00



PLAN OPERATIVO ANUAL -POA- 2015

MINISTERIO DE COMUNICACIONES, INFRAESTRUCTURA Y VIVIENDA																				
INFORMACIÓN RECURSO HUMANO																				
UNIDAD DE CONSTRUCCION DE EDIFICIOS DEL ESTADO -UCEE-																				
PROGRAMA 14 "CONSTRUCCION DE OBRA PUBLICA"																				
EJERCICIO FISCAL 2014																				
Título del Puesto	Cantidad	Sueldo Base Q.	Estructura	RENGLONES PRESUPUESTARIOS																
				11	12	13	14	15	21	22	26	27	29	31	32	33	71	72	73	
SUBDIRECTOR EJECUTIVO IV - SIN ESPECIALIDAD	1	Q 15,000.00	1113-0013-14-00-000-001-000-022-0101-11-0000-0000								Q 180,000.00		Q 6,600.00					Q 15,300.00	Q 15,300.00	Q 200.00
SUBDIRECTOR EJECUTIVO III - SIN ESPECIALIDAD	2	Q 19,000.00	1113-0013-14-00-000-001-000-022-0101-11-0000-0000								Q 228,000.00	Q 9,000.00	Q 13,200.00					Q 20,350.00	Q 20,350.00	Q 400.00
SERVICIOS TECNICOS EN ORGANIZACIÓN Y CONTROL	1	Q 8,000.00	1113-0013-14-00-000-001-000-029-0101-11-0000-0000											Q 96,000.00						
SERVICIOS PROFESIONALES EN ASESORIA A LA UNID	1	Q 7,500.00	1113-0013-14-00-000-001-000-029-0101-11-0000-0000											Q 90,000.00						
SERVICIOS PROFESIONALES EN ASESORIA JURIDICA	1	Q 9,000.00	1113-0013-14-00-000-001-000-029-0101-11-0000-0000											Q 108,000.00						
SERVICIOS TECNICOS EN PLANIFICACION	1	Q 6,000.00	1113-0013-14-00-000-001-000-029-0101-11-0000-0000											Q 72,000.00						
SERVICIOS TECNICOS EN PRESUPUESTO	1	Q 8,000.00	1113-0013-14-00-000-001-000-029-0101-11-0000-0000											Q 96,000.00						
SERVICIOS TECNICOS EN DIBUJO	2	Q 10,000.00	1113-0013-14-00-000-001-000-029-0101-11-0000-0000											Q 120,000.00						
SERVICIOS TECNICOS EN DISEÑO	2	Q 11,000.00	1113-0013-14-00-000-001-000-029-0101-11-0000-0000											Q 132,000.00						
SERVICIOS TECNICOS EN CONTROL DE OBRA	1	Q 5,000.00	1113-0013-14-00-000-001-000-029-0101-11-0000-0000											Q 60,000.00						
SERVICIOS TECNICOS EN COSTOS	1	Q 8,500.00	1113-0013-14-00-000-001-000-029-0101-11-0000-0000											Q 102,000.00						
SERVICIOS TECNICOS EN TOPOGRAFIA	1	Q 5,000.00	1113-0013-14-00-000-001-000-029-0101-11-0000-0000											Q 60,000.00						
SERVICIOS PROFESIONALES EN DISEÑO	2	Q 11,000.00	1113-0013-14-00-000-001-000-029-0101-11-0000-0000											Q 132,000.00						
SERVICIOS TECNICOS EN COMPUTACION	2	Q 10,500.00	1113-0013-14-00-000-001-000-029-0101-11-0000-0000											Q 126,000.00						
SERVICIOS TECNICOS EN PROGRAMACION DE OBRA	1	Q 5,000.00	1113-0013-14-00-000-001-000-029-0101-11-0000-0000											Q 60,000.00						
SERVICIOS TECNICOS EN CALCULO	1	Q 6,500.00	1113-0013-14-00-000-001-000-029-0101-11-0000-0000											Q 78,000.00						
AUXILIAR DE TOPOGRAFIA IV	16	Q 77.91	1113-0013-14-00-000-001-000-031-0101-11-0000-0000												Q 454,989.73	Q 3,420.00	Q 163,200.00	Q 48,243.36	Q 48,243.36	Q 3,200.00
PILOTO I	4	Q 77.91	1113-0013-14-00-000-001-000-031-0101-11-0000-0000												Q 113,747.43	Q 1,620.00	Q 40,800.00	Q 12,060.84	Q 12,060.84	Q 800.00
PEON VIGILANTE III	9	Q 75.80	1113-0013-14-00-000-001-000-031-0101-11-0000-0000												Q 248,995.44	Q -	Q 91,800.00	Q 26,548.20	Q 26,548.20	Q 1,800.00
TRABAJADOR ECONOMO	1	Q 75.80	1113-0013-14-00-000-001-000-031-0710-11-0000-0000												Q 27,666.16	Q 420.00	Q 10,200.00	Q 3,000.28	Q 3,000.28	Q 200.00
Total				Q 1,487,196.00	Q 4,800.00	Q 375.00	Q 5,250.00	Q 58,680.00	Q 25,824.00	Q 708,000.00	Q 9,000.00	Q 54,000.00	Q 1,332,000.00	Q 845,398.77	Q 5,460.00	Q 306,000.00	Q 340,542.68	Q 340,542.68	Q 13,200.00	



PLAN OPERATIVO ANUAL -POA- 2015

Programa 96

MINISTERIO DE COMUNICACIONES, INFRAESTRUCTURA Y VIVIENDA											
INFORMACIÓN RECURSO HUMANO											
NOMBRE DE LA INSTITUCIÓN: UNIDAD DE CONSTRUCCIÓN DE EDIFICIOS DEL ESTADO -UCEE- PROGRAMA 96											
EJERCICIO FISCAL 2015											
CIFRAS EN QUETZALES											
Titulo del Puesto	Cantidad	Sueldo Base Q.	Estructura								
				22	26	27	71	72	73	81	
Director Ejecutivo IV	1.00	25,000.00	1113-0013-96-00-000-001-000-022-0101-11-0000-0000	300,000.00	4,500.00	3,000.00	12,687.50	25,375.00	200.00		
Director Ejecutivo III	4.00	93,000.00	1113-0013-96-00-000-001-000-022-0101-11-0000-0000	1,116,000.00	18,000.00	12,000.00	47,250.00	94,500.00	800.00		
Profesional Experto	10.00	180,000.00	1113-0013-96-00-000-001-000-081-0101-52-0402-0108								2,160,000.00
Profesional	3.00	44,000.00	1113-0013-96-00-000-001-000-081-0101-52-0402-0108								528,000.00
Técnico Especializado	13.00	146,500.00	1113-0013-96-00-000-001-000-081-0101-52-0402-0108								1,758,000.00
Administrativo y Técnico	1.00	7,000.00	1113-0013-96-00-000-001-000-081-0101-52-0402-0108								84,000.00
Total				1,416,000.00	22,500.00	15,000.00	59,937.50	119,875.00	1,000.00		4,530,000.00



PLAN OPERATIVO ANUAL -POA- 2015

Matriz contenida con los numerales 5 y 6

Programa 14

MINISTERIO DE COMUNICACIONES, INFRAESTRUCTURA Y VIVIENDA RECURSOS FINANCIEROS PROGRAMADOS GESTIÓN POR RESULTADOS (CON BASE A NECESIDADES) EJERCICIO FISCAL 2015 PROGRAMA 14				
UNIDAD EJECUTORA	ADMINISTRACIÓN Q.	RECURSO HUMANO Q.	INVERSIÓN Q.	TOTAL Q.
UNIDAD DE CONSTRUCCION DE EDIFICIOS DEL ESTADO	6,454,192.00	5,536,269.13	44,288,947.05	56,279,408.18
TOTAL INSTITUCIONAL	6,454,192.00	5,536,269.13	44,288,947.05	56,279,408.18
				-



PLAN OPERATIVO ANUAL -POA- 2015

Programa 96

MINISTERIO DE COMUNICACIONES, INFRAESTRUCTURA Y VIVIENDA RECURSOS FINANCIEROS PROGRAMADOS GESTIÓN POR RESULTADOS (CON BASE A NECESIDADES) EJERCICIO FISCAL 2015 PROGRAMA 96				
UNIDAD EJECUTORA	ADMINISTRACIÓN Q.	RECURSO HUMANO Q.	INVERSIÓN Q.	TOTAL Q.
UNIDAD DE CONSTRUCCION DE EDIFICIOS DEL ESTADO	9,941,259.00	6,166,312.50	185,542,873.84	201,650,445.34
TOTAL INSTITUCIONAL	9,941,259.00	6,166,312.50	185,542,873.84	201,650,445.34



PLAN OPERATIVO ANUAL -POA- 2015

7. DEFINICION DE INDICADORES DE RESULTADO DEL DESEMPEÑO:

Nombre del Indicador: Capacidad de atención a la demanda del Sector Educación.

Nombre del producto:

Ampliación de Escuelas de Pre-Primaria
Ampliación de Escuelas de Primaria
Construcción de Establecimientos de Educación Básica
Ampliación de Establecimientos de Educación Media

Fórmula: Metro cuadrado construido / Demanda de construcción de edificios educativos programada y aprobada por UCEE (en metros cuadrados).

Periodicidad o Frecuencia: Anual



PLAN OPERATIVO ANUAL -POA- 2015

Medios de Verificación: Documentos y Actas de Recepción de obras concluidas.

Notas técnicas: El Indicador: Construcción de Obra Pública requiere reflejar en el Proyecto 001 las siguientes obras: Construcción, Ampliación y Rehabilitación de Escuelas de Nivel Pre-Primario, Construcción, Ampliación, Rehabilitación y Restauración de Escuelas de Nivel Primario, Construcción, Ampliación y Reparación de Establecimientos de Educación Básica y Construcción, Ampliación y Reparación de Establecimientos de Educación Media.

El numerador es la cantidad de metros cuadrados ejecutados. El denominador es la demanda de construcción de edificios educativos programada y aprobada anualmente por esta Unidad, con el propósito de cumplir con el objetivo operativo (a corto plazo) y posteriormente con el objetivo estratégico (mediano plazo) de la Institución.



PLAN OPERATIVO ANUAL -POA- 2015

FICHA TÉCNICA PARA DEFINIR INDICADORES							
Identificación institucional y vinculación a políticas							
INDICADOR 1							
NOMBRE DEL INDICADOR	Capacidad de atención a la demanda del Sector Educación						
CATEGORÍA DEL INDICADOR	DE RESULTADO	X	DE GESTIÓN	X			
INFORMACIÓN INSTITUCIONAL	Entidad	Ministerio de Comunicaciones, Infraestructura y Vivienda					
	Unidad Ejecutora	Unidad de Construcción de Edificios del Estado - UCEE -					
	Unidad Desconcentrada						
AGENDA NACIONAL DEL CAMBIO: EJE-PROPÓSITO	En el año 2015, reducir en un 1.21 % el déficit de aulas, priorizando acciones en la población en pobreza y en extrema pobreza, con la finalidad de elevar el nivel escolar de la población estudiantil.						
Descripción del Indicador							
DESCRIPCIÓN DEL INDICADOR	Proporcionar atención a las solicitudes de demanda de construcción, ampliación y / o rehabilitación de Establecimientos educativos del Nivel Pre-Primario y Nivel Primario.						
PERTINENCIA	El incremento de construcciones, ampliaciones y rehabilitaciones de obras del Sector Educación, contribuye al mandato de la Institución, de velar por la ejecución de Edificios del Estado.						
INTERPRETACIÓN	Otorgar soluciones a las solicitudes de construcción por medio de la edificación y rehabilitación de obras del Sector Educación.						
FORMULA DE CÁLCULO	Metro cuadrado construido / Demanda de construcción de edificios educativos programada y aprobada por UCEE (En metros cuadrados).						
AMBITO GEOGRAFICO	NACIONAL		REGIÓN		DEPARTAMENTO		MUNICIPIO
FRECUENCIA DE LA MEDICIÓN	MENSUAL		CUATRIMESTRAL		SEMESTRAL		ANUAL



PLAN OPERATIVO ANUAL -POA- 2015

Tendencia y meta del Indicador (nivel nacional)									
AÑOS	2010	2011	2012	2013	2014	2015	2016	2017	
VALOR	85%	90%	90%	90%	90%	90%	90%	90%	90%
EXPLICACIÓN DE LA TENDENCIA	La UCEE tiene una capacidad de atención y respuesta del 90% a las solicitudes emanadas del Ministerio de Educación con relación a las construcciones, ampliaciones y rehabilitaciones de establecimientos educativos.								
CÓMO SE VA A LOGRAR	El indicador meta por año se logrará alcanzar por medio de la ejecución de las acciones descritas en el Plan Operativo Anual del que hacer Institucional.								
Medios de Verificación									
PROCEDENCIA DE LOS DATOS	Los Supervisores son los encargados de verificar cada una de las obras a cargo de la UCEE								
UNIDAD RESPONSABLE	Unidad de Construcción de Edificios del Estado - UCEE -								
METODOLOGIA DE RECOPIACIÓN	Documentos y Actas de Recepción de obras concluidas								



PLAN OPERATIVO ANUAL -POA- 2015

PRODUCCIÓN ASOCIADA Y NOTAS TÉCNICAS									
PRODUCCIÓN ASOCIADA AL CUMPLIMIENTO DE LA META									
PRODUCTOS					INDICADORES				
Ampliación de Escuelas de Pre-Primaria					Capacidad de atención a la demanda del Sector Educación				
Ampliación de Escuelas de Primaria									
Construcción de Establecimientos de Educación Básica									
Ampliación de Establecimientos de Educación Media									
NOTAS TÉCNICAS									
<p>El Indicador Construcción de Obra Pública requiere reflejar en el Proyecto 001 Construcción, ampliación, rehabilitación y restauración de Establecimientos Educativos la indicadas en las Matrices de Inversión. El numerador es la cantidad de metros cuadrados ejecutados. El denominador es la demanda de construcción de edificios educativos programada y aprobada anualmente por esta Unidad, con el propósito de cumplir con el objetivo operativo (a corto plazo) y posteriormente con el objetivo estratégico (mediano plazo) de la Institución.</p>									



PLAN OPERATIVO ANUAL -POA- 2015

8. DEFINICION DE INDICADORES DE PRODUCTO:

Nombre del Indicador: Capacidad de atención a la demanda del Sector Educación.

Nombre del producto:

Ampliación de Escuelas de Pre-Primaria

Ampliación de Escuelas de Primaria

Construcción de Establecimientos de Educación Básica

Ampliación de Establecimientos de Educación Media



PLAN OPERATIVO ANUAL -POA- 2015

Fórmula: Metro cuadrado construido / Demanda de construcción de edificios educativos programada y aprobada por UCEE (en metros cuadrados).

Periodicidad o Frecuencia: Anual

Medios de Verificación: Documentos y Actas de Recepción de obras concluidas.

Notas técnicas: El Indicador: Construcción de Obra Pública requiere reflejar en el Proyecto 001 las siguientes obras: Construcción, Ampliación y Rehabilitación de Escuelas de Nivel Pre-Primario, Construcción, Ampliación, Rehabilitación y Restauración de Escuelas de Nivel Primario, Construcción, Ampliación y Reparación de Establecimientos de Educación Básica y Construcción, Ampliación y Reparación de Establecimientos de Educación Media.

El numerador es la cantidad de metros cuadrados ejecutados. El denominador es la demanda de construcción de edificios educativos programada y aprobada anualmente por esta Unidad, con el propósito de cumplir con el objetivo operativo (a corto plazo) y posteriormente con el objetivo estratégico (mediano plazo) de la Institución.