

# **3** TERCER AÑO DE GOBIERNO MEMORIA DE LABORES 2018 - 2019



## TABLA DE CONTENIDO

1. INTRODUCCIÓN .....	3
2. GENERALIDADES DE LA UNIDAD DE CONSTRUCCIÓN DE EDIFICIOS DEL ESTADO .....	5
2.1. ORIGEN Y BASE LEGAL .....	6
2.2. VISIÓN INSTITUCIONAL .....	6
2.3. MISIÓN INSTITUCIONAL .....	6
2.4. OBJETIVOS .....	6
3. ESTRUCTURA ORGANIZACIONAL .....	8
3.1. AUTORIDADES SUPERIORES CIV .....	9
3.2. AUTORIDADES INTERNAS UCEE .....	10
3.3. ORGANIGRAMA INSTITUCIONAL UCEE .....	13
4. ANÁLISIS INSTITUCIONAL .....	14
4.1. ANÁLISIS FODA DE LA SITUACIÓN INSTITUCIONAL .....	15
4.2. ANÁLISIS EXTERNO DEL DÉFICIT DE LA INFRAESTRUCTURA EDUCATIVA Y DE SALUD .....	16
5. PLAN OPERATIVO ANUAL -POA- 2018 .....	18
5.1. PROGRAMA 14 "CONSTRUCCIÓN DE OBRA PÚBLICA" .....	19
5.1.1. PROYECTOS 001- INFRAESTRUCTURA EDUCATIVA .....	19
5.1.2. PROYECTOS 002 - EDIFICIOS DE SALUD Y BIENESTAR SOCIAL .....	23
5.1.3. PROYECTOS POASAN - PLAN OPERATIVO ANUAL DE SEGURIDAD ALIMENTARIA Y NUTRICIONAL .....	26
5.2. PROGRAMA 96: "RECONSTRUCCIÓN N7" .....	27
6. PROYECTOS TERMINADOS 2018 .....	28
6.1. PROYECTOS DE INVERSIÓN U OBRAS DE ARRASTRE .....	29
6.2. OBRAS NUEVAS .....	44
6.3. 164 NUEVOS REMOZAMIENTOS INTEGRALES .....	47
6.4. 60 ESTUDIOS DE SUELO .....	48
6.5. DOTACIÓN DE EQUIPO MOBILIARIO .....	49
7. HITOS PRESIDENCIALES 2018 .....	58
8. SITUACIÓN FINANCIERA 2018 .....	60
8.1. EJECUCIÓN PRESUPUESTARIA 2018 .....	61
8.1.1. PRESUPUESTO CON FUENTE 11: "INGRESOS CORRIENTES" .....	62
8.1.2. PRESUPUESTO CON FUENTE 52: "PRÉSTAMOS EXTERNOS" .....	62
8.2. CONCLUSIONES FINANCIERAS .....	63
9. CONCLUSIONES .....	64
10. ANEXOS .....	64



# 1. INTRODUCCIÓN



La Unidad de Construcción de Edificios del Estado -UCEE- es la dependencia del Ministerio de Comunicaciones, Infraestructura y Vivienda-CIV- encargada de la Programación, Planificación y Ejecución de Proyectos de Construcción, Ampliación, Mejoramiento, Remozamiento o Reposición en los distintos Ministerios que lo soliciten (dándole énfasis a Educación y Salud), con la finalidad de solventar las necesidades de infraestructura Estatal respondiendo así a los objetivos de la Política General de Gobierno en los distintos sectores de la Economía.

Por lo tanto desempeña dentro sus funciones las gestiones pertinentes para obtener los respectivos avales de los entes rectores logrando así un enlace directo con las diferentes entidades. Adicionalmente la UCEE dentro de sus lineamientos de trabajo los cuales van de la mano con el cumplimiento del eje de Transparencia, realiza concursos de cotización y licitación para la contratación de las empresas que se encargan de los diferentes proyectos, tomando así como reglamento base la ley de Contrataciones del Estado.

En el sector de la Educación la UCEE se encarga de proyectos que se encuentran en los programas 14 – “Construcción de Obra Pública” y 96 – “Reconstrucción N7”.

En cumplimiento a lo anterior, la Institución se ha encargado desde el año 2013 de ser uno de los organismos CoEjecutores del Préstamo BID 2018/OC-GU que se suscribió entre el Gobierno de Guatemala y el Banco Interamericano de Desarrollo, para la reparación y reposición de la infraestructura escolar que fue dañada por el sismo del 7 de noviembre de 2012.

En cuanto al sector de Salud se programaron y planificaron varios proyectos para el Mejoramiento de Centros de Atención Permanente en el 2017; en el primer semestre del 2018 se iniciaron los procesos de licitación, adjudicación y contratación de las empresas, las cuales se encargaron de la ejecución física de las Obras desde Septiembre - Octubre del presente año.

En resumen la presente memoria de labores estará basada en las Generalidades, estructura organizacional, Análisis institucional, Plan operativo anual 2018, Proyectos terminados, Hitos presidenciales y situación financiera de la Unidad de construcción de edificios del estado.



## 2. GENERALIDADES DE LA UNIDAD DE CONSTRUCCIÓN DE EDIFICIOS DEL ESTADO

## 2.1. ORIGEN Y BASE LEGAL

La unidad de construcción de edificios del estado -UCEE- fue creada por medio del Acuerdo Gubernativo No. 20-83 de fecha 20 de enero de 1983, como una dependencia del Ministerio de Comunicaciones, Transporte y Obras Públicas. Según Acuerdo Gubernativo No. 79-84, de fecha 10 de febrero de 1984, se aprobó el reglamento general de UCEE, en el cual se indican las Disposiciones Generales, Políticas, Organización y Funciones por departamentos, relación con otras dependencias, régimen del personal, disposiciones especiales, entre otros.

Posteriormente mediante el acuerdo gubernativo 80-97 del 29 de enero de 1997, se modifica el nombre de la institución el cual era Unidad de Construcción de Edificios **Educativos** por el de **Unidad de Construcción de Edificios del Estado**.

Uno de los objetivos que se plantean es que la UCEE y la Unidad Ejecutora de Proyectos de Servicios de Salud -UNEPSSA-, se encarguen de realizar las edificaciones que tenía a su cargo la Dirección General de Obras Públicas -DGOP-, al considerar que por su experiencia están capacitadas para el diseño, proceso de licitación, adjudicación, contratación y monitoreo de las empresas encargadas de la ejecución de la obras de infraestructura física del estado.

## 2.2. VISIÓN INSTITUCIONAL

Velar por la ejecución de la infraestructura de edificios del estado, permitiendo la conservación, rehabilitación, mantenimiento y equipamiento utilizando tecnología adecuada y empleo de materiales de calidad.

## 2.3. MISIÓN INSTITUCIONAL

Desarrollar las acciones encaminadas a fortalecer el desarrollo económico y social de la población Guatemalteca y mejorar su nivel de vida, mediante la planificación y construcción de edificios educativos del estado así como de su mantenimiento y amoblamiento básico y equipo donde se requiere.

## 2.4. OBJETIVOS

Desde el 2018 se incluyeron proyectos relacionados con el sector de salud y seguridad alimentaria dentro de la operación de la UCEE, teniendo en cuenta que la institución opera bajo los ejes del gobierno central.

### OBJETIVO ESTRATÉGICO

La unidad de Construcción de Edificios del estado tiene como principal eje el fortalecimiento de la infraestructura educativa, los cuales cuentan con la clasificación de proyectos de funcionamiento e inversión, así mismo como segunda demanda se desarrolla el fortalecimiento de la infraestructura de *salud*, *el cual tiene como objetivo garantizar la provisión de servicios de salud en buen estado.*

*Así mismo cumplir con el apoyo en el desarrollo educacional en los municipios priorizados, de acuerdo con el plan de pacto hambre cero, de la Secretaría de Seguridad Alimentaria y Nutricional (SESAN), Por medio de la cual se coordinó con ministerios, secretarías de Estado y distintas entidades públicas, la concreción política y operativa del Plan Estratégico de Seguridad Alimentaria y Nutricional (PESAN) 2012-2016, el cual tiene como objetivo Enfrentar la pobreza y promover el desarrollo integral en los departamentos priorizados.*

## **OBJETIVO OPERATIVO**

Reducir la demanda de la infraestructura educativa por medio de la ampliación y remozamiento de los establecimientos educativos a nivel nacional, priorizando acciones en la población en pobreza y extrema pobreza, con la finalidad de elevar el nivel escolar de la población estudiantil.

Cubrir la demanda existente de la infraestructura de salud del país por medio de los trabajos de ampliación y mejoramiento logrando así instalaciones dignas que ofrezcan mejores espacios para la atención de la comunidad.



# 3. ESTRUCTURA ORGANIZACIONAL

## 3.1. AUTORIDADES SUPERIORES CIV



**ING. JOSÉ LUIS  
BENITO RUIZ**  
*Ministro de Comunicaciones,  
Infraestructura y Vivienda*



**LIC. EDGAR ANÍBAL  
GÓMEZ ESCOBAR**  
*Viceministro Administrativo  
Financiero*

## 3.2. AUTORIDADES INTERNAS UCEE

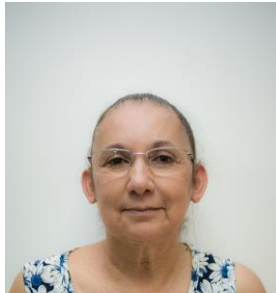

**Arq. Vilma Violeta Valencia Aguilar**

*Directora*

*Unidad de Construcción  
del Edificios del Estado -UCEE-*



**Arq. Aura Verónica Cabrera Figueroa**

*Sub-Directora*

*Unidad de Construcción  
del Edificios del Estado -UCEE-*







- **ASESORÍA JURÍDICA**  
Lic. Luis Alberto Urías Moreno - Asesor Jurídico



- **AUDITORÍA INTERNA**  
Lic. Carlos René López - Jefe de Auditoría Interna



- **DEPARTAMENTO DE PLANIFICACIÓN**  
Arq. Carlos González - Jefe A. I. Departamento de Planificación



- **DEPARTAMENTO DE OPERACIONES**  
Arq. Diego Armando Junior López Castillo - Jefe Departamento de Operaciones



- **DEPARTAMENTO DE FINANZAS Y SUMINISTROS**  
Indra Dolores Dávila Flores- Jefe A.I. Departamento de Finanzas y Suministros



- **DEPARTAMENTO ADMINISTRATIVO**  
Ing. Edgar René Gómez Cividanis - Jefe Departamento Administrativo

### 3.3. ORGANIGRAMA INSTITUCIONAL UCEE

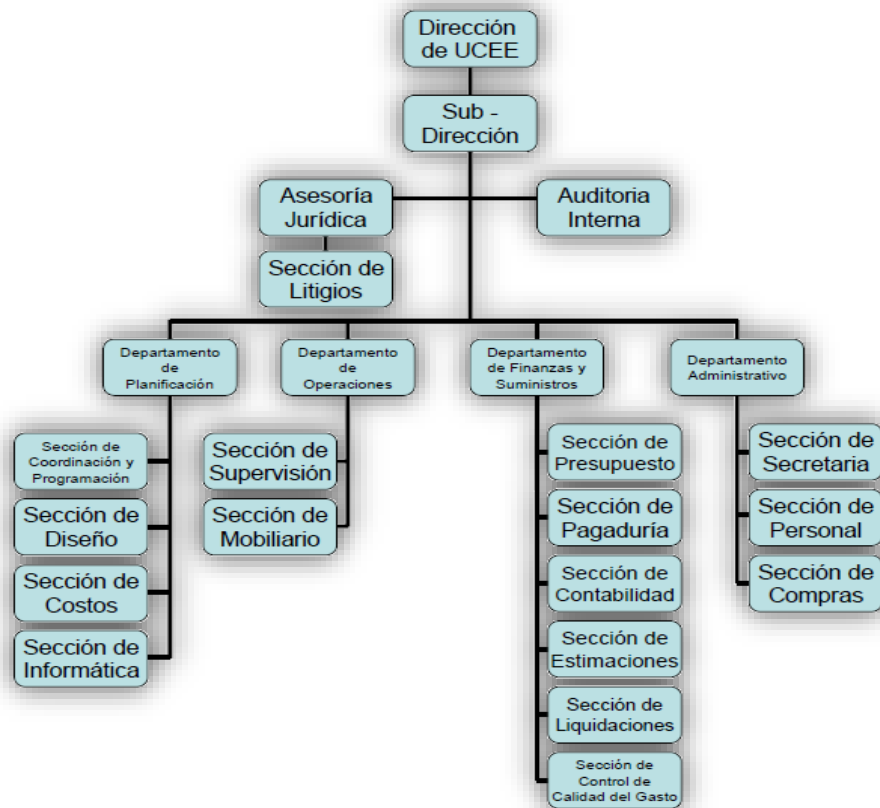



## 4. ANÁLISIS INSTITUCIONAL

## 4.1. ANÁLISIS FODA DE LA SITUACIÓN INSTITUCIONAL

A continuación un análisis interno de las fortalezas y debilidades al interior de la institución, de las oportunidades y amenazas externas que impactan a la UCEE:

INTERNO	EXTERNO
FORTALEZAS	OPORTUNIDADES
1) Cobertura de proyectos en todo el País.	1) La gran necesidad de mejoramiento en infraestructura escolar al interior del país en especial en los lugares con más bajos recursos, hace que todo el tiempo la UCEE cuente con nuevos proyectos.
2) Experiencia en planificación de proyectos y ejecución de obras tanto del Sector Educación como de los distintos Ministerios del Estado.	
3) Institución con más de 30 años de experiencia en desarrollo de proyectos.	
4) La ejecución de proyectos se realiza a través de Cotizaciones o Licitaciones, lo cual permite transparencia en el manejo de fondos.	
5) Marco legal vigente que le permite respaldar la ejecución de sus funciones.	
6) Interés por mejorar los procesos internos.	
7) La UCEE cuenta con una codificación interna estandarizada para las gestiones de planificación y construcción de edificios escolares.	
8) Posee una estructura organizacional definida, con objetivo y funciones claras.	
9) Personal técnico y profesional en cada uno de los Departamentos que conforman la Institución.	
DEBILIDADES	AMENAZAS
1) Déficit de vehículos en la Institución para evaluaciones de proyectos y para supervisión de obras.	1) Las aprobaciones del presupuesto dependen de criterios que se toman en otras instancias y por lo general son muy demorados, retrasando así el pago de los proyectos y hasta del personal interno de la Unidad .
2) Los vehículos con los que cuenta la UCEE son muy viejos o no están en las mejores condiciones, lo cual puede poner en riesgo la seguridad del personal.	2) El presupuesto de funcionamiento debe ser mayor, para lograr mejoras salariales y mejoras a nivel institucional (capacitaciones, tecnología, vehículos, entre otros.)
3) Equipo de cómputo para el personal interno Ucee muy viejo o desactualizado, el equipo lento retrasa las labores operacionales.	3) Presupuesto insuficiente para contratar personal técnico y profesional en determinados Departamentos de la UCEE.
4) Implementación de bases de datos, para el manejo de proyectos y documentación.	4) La UCEE presenta su plan operativo anual (POA) pero por recomendaciones externas se agregan otros proyectos que no estaban incluidos en la planificación de inicial, lo cual impacta el presupuesto.
5) La poca cantidad de personal con cuentadancia dificulta y retrasa los procesos internos, como lo son la recepción y liquidación de obras, las gestiones para pagos a los contratistas encargados de los proyectos.	5) La demora en aprobación de los trámites externos retrasa los tiempos de ejecución al interior de la UCEE.
6) Falta de personal en Departamentos de la Institución.	6) El cambio de gobiernos impacta en el cambio del personal interno de la Institución, lo que ocasiona que se pierda conocimiento y continuidad en los planes de trabajo, lo cual retrasa el desarrollo de los proyectos y el cumplimiento de los objetivos estratégicos.
7) No existe un programa de capacitación y entrenamiento para mejorar los conocimientos y capacidades del personal.	

## 4.2. ANÁLISIS EXTERNO DEL DÉFICIT DE LA INFRAESTRUCTURA EDUCATIVA Y DE SALUD

El tema de la legalización de predios, el período de tiempo en los trámites del Aval del Ente Rector y la formulación del expediente de un proyecto se convierten en una problemática a nivel operativo en la ejecución de los proyectos para la UCEE, ya que incide en el retraso del cumplimiento de los objetivo estratégico y operativo.

Sin embargo, ante esta problemática la UCEE está considerando acciones administrativas que permitan reducir periodos de tiempo, para lograr volver más eficiente los procesos internos y así atender la demanda solicitada por los distintos Ministerios de estado a esta Unidad ejecutora.

A continuación un esquema que nos permite observar las dificultades que se presentan a nivel interno en las etapas más relevantes de los procesos de ejecución de los diferentes proyectos:

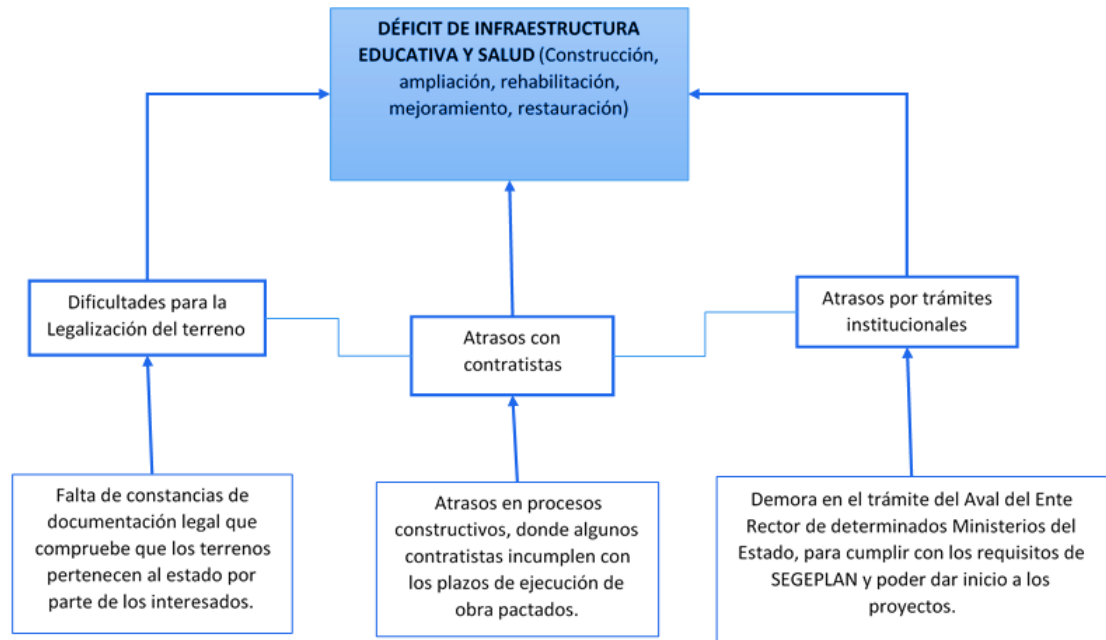



## ANÁLISIS DE LA PROBLEMÁTICA

ANÁLISIS DEL PROBLEMA										
PROBLEMA	FACTORES CAUSALES VINCULADOS	TIPOS DE ESTUDIO DE APOYO	EN EL QUE	DESCRIPCIÓN DEL IMPACTO	% DE IMPACTO	A QUIENES AFECTA	EN QUE REGIONES	IDENTIFICADO DESDE EL AÑO	INDICADORES	FUENTE DE INFORMACIÓN
DÉFICIT DE INFRAESTRUCTURA EDUCATIVA Y DE SALUD (Construcción, Ampliación, Reposición, Remozamiento y Mejoramiento)	1. Algunas solicitudes no cuentan con el documento legal que ampare que el inmueble pertenece al Estado o que esté en proceso de legalización. 2. Demora en el trámite del Aval del Ente Rector de determinados Ministerios del Estado, para cumplir con los requisitos de SEGEPLAN. 3. Atrasos en los procesos constructivos, donde algunos Contratistas incumplen con los plazos de ejecución de obra. 4. Inconvenientes en los procesos constructivos. 5. Falta de Presupuesto. 6. Incumplimiento con los plazos de ejecución de la obra.	Estudio de Factibilidad,  Estudio de Suelos,  Estudios técnicos para las áreas necesitadas.	Construcción, Ampliación, Remozamiento, Reposición y Mejoramiento de Infraestructura Educativa.  Construcción, Ampliación, Remozamiento, Reposición y Mejoramiento de Edificios de Salud.	A menor cantidad de establecimientos educativos, se incurre en más analfabetismos a nivel nacional.  A menor cantidad de Centros de salud, mayor es el déficit de la calidad en la atención de la salud y disminuye la calidad de vida de las población.	100%	Niños de 5 años a jóvenes de 18 años (educación) y población en general que requiera servicios médicos.  A la población en general, sector estudiantil, priorizando la que se encuentran en pobreza y extrema pobreza.	Departamentos de todo el Territorio Nacional	Del año 2012 a la fecha.	Incremento de la cantidad de la Infraestructura de Establecimientos Educativos y Centros de Salud	MINEDUC (2016-2017), MIFIN (2016-2017), CIV (2012-2016) MSPAS (2016-2017)



## 5. PLAN OPERATIVO ANUAL – POA- 2018

Para la generación del Plan Operativo Anual de la Unidad de Construcción de Edificios del Estado, se toman como referencia todas las generalidades Institucionales como lo son las funciones, la misión, la visión, el cumplimiento de los objetivos operativo y estratégico, lo anterior de la mano a una adecuada planificación de los proyectos que son solicitados como lo son el mejoramiento de los Edificios de Infraestructura del estado (Educación y Salud), dotación de mobiliario escolar y ahora en el 2018 los relacionados con Seguridad Alimentaria y Nutricional.

Para ver el listado de los establecimientos incluidos en el POA 2018, ir al **ANEXO 1: LISTADO DE LOS 97 ESTABLECIMIENTOS INCLUIDOS EN EL POA 2018.**

Adicionalmente la elaboración del POA se divide en los dos programas en los que trabaja la UCEE:

## 5.1. PROGRAMA 14 "CONSTRUCCIÓN DE OBRA PÚBLICA"

Para el financiamiento de los establecimientos educativos y centros de salud, se incluye en el Plan Operativo Anual del 2018 el Programa 14 de Construcción de obra pública con Fuente 11 "Ingresos Corrientes" y Fuente 52 "Préstamos Externos", esta categorización de los proyectos facilita el seguimiento, transparencia y rendición de cuentas en el control del Presupuesto para el Ejercicio Fiscal 2018.

<b>PROGRAMA 14</b>	Fuente 11: Ingresos Corrientes	PROYECTOS 001: INFRAESTRUCTURA EDUCATIVA
		PROYECTOS 002: EDIFICIOS DE SALUD Y BIENESTAR SOCIAL
		PROYECTOS POASAN: PLAN OPERATIVO ANUAL DE SEGURIDAD ALIMENTARIA Y NUTRICIONAL
	Fuente 52: Prestamos Externos	PROYECTOS INFRAESTRUCTURA EDUCATIVA

### FUENTE 11:

#### 5.1.1. PROYECTOS 001- INFRAESTRUCTURA EDUCATIVA

Esta categoría incluye los establecimientos educativos de **Nivel Primaria, Básico y Diversificado** de varios departamentos de Guatemala, los cuales son financiados con recursos nacionales o fondos propios.

Se debe considerar que la atención de estas obras depende del Aval otorgado por el Ente Rector del Ministerio de Educación a la Unidad de Construcción de Edificios del Estado -UCEE-.

La demanda solicitada a UCEE es requerida a través del Ministerio de Comunicaciones Infraestructura y Vivienda, el Ministerio de Educación, Comités de Desarrollo Local o Comunal, Directores y maestros, entre otros, con Aval del Ministerio de Educación.

En esta categoría incluimos:

##### 1. ESCUELAS DE ARRASTRE UCEE

Cabe mencionar que los proyectos que formaban parte del programa 96 correspondientes al Préstamo BID 2018/OC-GU, que no lograron terminarse física o financieramente al 27 de Agosto del 2018 (plazo del préstamo) fueron trasladados a al Programa 14 de fondos propios UCEE.

A continuación el listado por cada una de las categorías:

**Obras nuevas en Malacatan y Peten:**

Aunque el centro educativo ubicado en Peten logro terminar ejecución física al 100% al 27 de Agosto del 2018, quedo con un monto pendiente del 2.8% del valor del contrato por lo cual entra dentro del arrastre UCEE.

Los edificios educativos ubicados en Malacatan lograron en promedio un 94% de ejecución física y quedaron con un monto pendiente por pagar de aproximadamente el 34% del contrato.

**MINISTERIO DE COMUNICACIONES , INFRAESTRUCTURA Y VIVIENDA**

**Unidad de Construcción de Edificios del Estado -UCEE-**

No.	SNIP	NOMBRE DEL PROYECTO	UBICACIÓN GEOGRÁFICA	PRODUCTO INSTITUCIONAL ASOCIADO	NIVEL EDUCATIVO	SITUACIÓN ACTUAL	% AVANCE FISICO	% AVANCE FINANCIERO
			DEPARTAMENTO					
<b>PROYECTOS EN EL DEPARTAMENTO DE SAN MARCOS Y PETÉN</b>								
1	150509	AMPLIACION INSTITUTO DIVERSIFICADO NACIONAL, ALDEA LAS BRISAS PETACALAPA, MALACATÁN, SAN MARCOS. CÓDIGO UDI: 12-15-0045-45	SAN MARCOS	Mejoramiento de Infraestructura Educativa	DIVERSIFICADO	Contrato adjudicado	94.01%	62.57%
2	150515	AMPLIACION ESCUELA PRIMARIA OFICIAL RURAL MIXTA, ALDEA LA UNIÓN, MALACATÁN, SAN MARCOS. CÓDIGO UDI: 12-15-0684-43	SAN MARCOS	Mejoramiento de Infraestructura Educativa	PRIMARIA	Contrato adjudicado	95.57%	65.72%
3	133890	CONSTRUCCION INSTITUTO BASICO NACIONAL BARRIO NORTE, SAN ANDRES, PETEN.	PETÉN	Mejoramiento de Infraestructura Educativa	BÁSICO	Contrato adjudicado	100.00%	97.24%

**Obras de Arrastre Reconstrucción N7**

Las siguientes son los Centros educativos que quedaron pendientes de ejecución física y financiera al 27 de agosto del 2018 cierre del Préstamo BID 2018/OC-GU.

No.	Nombre de la Obra	No. De Contrato	EMPRESA	Monto	SNIP	% Avance Físico	% Avance Financiero
1	REPOSICION ESCUELA PRIMARIA OFICIAL RURAL MIXTA CASERIO TIERRA BLANCA, ALDEA TANIL, ESQUIPULAS PALO GORDO, SAN MARCOS.	54-2014/UCCEE-CIV/UCP-BID-2018-OC-GU	SEPROVAL	Q 284,361.00	131684	90.81%	89%
2	REPOSICION ESCUELA PRIMARIA OFICIAL URBANA MIXTA PEDRO MOLINA, CANTON BETHANIA, ESQUIPULAS PALO GORDO, SAN MARCOS.	54-2014/UCCEE-CIV/UCP-BID-2018-OC-GU	SEPROVAL	Q 496,819.00	131686	91.30%	90%
3	REPOSICION ESCUELA PRIMARIA OFICIAL RURAL MIXTA ALDEA EL CARRIZAL, ESQUIPULAS PALO GORDO, SAN MARCOS.	54-2014/UCCEE-CIV/UCP-BID-2018-OC-GU	SEPROVAL	Q 770,080.00	131699	90.52%	58%
4	REPOSICION ESCUELA PREPRIMARIA OFICIAL DE PARVULOS, ESQUIPULAS PALO GORDO, SAN MARCOS.	54-2014/UCCEE-CIV/UCP-BID-2018-OC-GU	SEPROVAL	Q 398,574.00	131701	84.76%	82%
5	REPOSICION ESCUELA PRIMARIA OFICIAL RURAL MIXTA REPUBLICA DE ESTADOS UNIDOS DEL NORTE, ALDEA SAN FRANCISCO, EL RODEO, SAN MARCOS.	54-2014/UCCEE-CIV/UCP-BID-2018-OC-GU	SEPROVAL	Q 1,996,901.00	137817	7.48%	29%
6	REPOSICION INSTITUTO DIVERSIFICADO NACIONAL DE CIENCIAS COMERCIALES, 13 CALLE Y 5A AVENIDA ESQUINA, ZONA 1, SOLOLA, SOLOLA.	55-2014/UCCEE-CIV/UCP-BID-2018-OC-GU	TRANSPORTE HENRY MORALES	Q 1,880,742.26	132818	98.18%	98%
7	REPOSICION ESCUELA PRIMARIA OFICIAL RURAL MIXTA NO. 1 CANTÓN XIPRIÁN, SANTA CLARA LA LAGUNA, SOLOLA.	55-2014/UCCEE-CIV/UCP-BID-2018-OC-GU	TRANSPORTE HENRY MORALES	Q 844,468.15	133673	58.33%	58%
8	REPOSICION ESCUELA PRIMARIA OFICIAL RURAL MIXTA, SECTOR PABEYA Y CHICHYAL, SANTA CLARA LA LAGUNA, SOLOLA.	55-2014/UCCEE-CIV/UCP-BID-2018-OC-GU	TRANSPORTE HENRY MORALES	Q 528,830.48	133674	75.00%	75%
9	REPOSICION ESCUELA PRIMARIA OFICIAL URBANA MIXTA NO. 1, 1A. AV. 1-77 ZONA 1, SANTA CLARA LA LAGUNA, SOLOLA.	55-2014/UCCEE-CIV/UCP-BID-2018-OC-GU	TRANSPORTE HENRY MORALES	Q 275,459.11	133678	90.00%	89%
10	REPOSICION ESCUELA PRIMARIA OFICIAL RURAL MIXTA TECUN UMAN, ALDEA XEJUYUP, NAHUALA, SOLOLA.	52-2014/UCCEE-CIV/UCP-BID-2018-OC-GU	CARRERA	Q 1,226,451.64	133657	30.42%	0%
11	REPOSICION ESCUELA PRIMARIA OFICIAL RURAL MIXTA, CASERIO CHUISAJCAP, ALDEA TZUCUBAL, NAHUALA, SOLOLA.	52-2014/UCCEE-CIV/UCP-BID-2018-OC-GU	CARRERA	Q 973,210.19	133663	20.46%	0%
12	REPOSICION ESCUELA PRIMARIA OFICIAL RURAL MIXTA, ALDEA TZUCUBAL, SANTA CATERINA IXTAHUACAN, SOLOLA.	52-2014/UCCEE-CIV/UCP-BID-2018-OC-GU	CARRERA	Q 2,946,116.14	133671	13.00%	0%
13	REPOSICION ESCUELA PRIMARIA OFICIAL RURAL MIXTA SECTOR PIMUT CENTRO, CANTON LA CUMBRE, OLINTEPEQUE, QUETZALTENANGO.	79-2014/UCCEE-CIV/UCP-BID-2018-OC-GU	EME	Q 1,070,000.00	132713	98.76%	96%
14	REPOSICION ESCUELA PRIMARIA OFICIAL URBANA MIXTA FRAY BARTOLOME DE LAS CASAS, CANTON EL CALVARIO, ZUNIL, QUETZALTENANGO. (JORNADA MATUTINA)	79-2014/UCCEE-CIV/UCP-BID-2018-OC-GU	EME	Q 2,070,000.00	132732	94.00%	67%
15	REPOSICION ESCUELA PRIMARIA OFICIAL RURAL MIXTA, SECTOR CENTRO ESTANCIA DE LA CRUZ, ZUNIL, QUETZALTENANGO.	79-2014/UCCEE-CIV/UCP-BID-2018-OC-GU	EME	Q 175,000.00	133328	98.93%	96%
16	REPOSICION ESCUELA PRIMARIA OFICIAL URBANA DE VARONES NO.2 MARIANO GALVEZ, 7A. AVE. Y 8A. CALLE ZONA 1, MAZATENANGO, SUCHITEPÉQUEZ.	79-2014/UCCEE-CIV/UCP-BID-2018-OC-GU	EME	Q 945,000.00	133378	73.77%	94%



### 164 Remozamientos Integrales

A pesar de que se logró la finalización física al 100% y la recepción de 151 Remozamientos Integrales, quedaron los siguientes pendientes de finalización y pago:

No.		Nombre de la Obra	No. De Contrato	EMPRESA	Monto	% Avance Físico	% Avance Financiero
1	<b>EORM</b>	Aldea Vuelta Grande	LPN 16	LAS PILAS S.A	Q 1,133,611.24	81.00%	81%
2	<b>EORM</b>	Aldea El Papal	LPN 16	LAS PILAS S.A	Q 568,257.89	89.00%	89%
3	<b>PAIN</b>	Centro Educativo Integral PAIN Aldea Casaca	LPN 16	LAS PILAS S.A	Q 246,152.79	95.26%	63%
4	<b>EORM</b>	Caserío Chejoj	LPN 16	LAS PILAS S.A	Q 769,763.01	87.20%	86%
5	<b>COPB</b>	Centro Oficial de Preprimaria Bilingue Caserío Chejoj (Anexo a EORM)	LPN 16	LAS PILAS S.A	Q 277,602.78	94.00%	94%
6	<b>EORM</b>	Caserío Santo Domingo Aldea La Vega	LPN 16	LAS PILAS S.A	Q 433,902.98	90.00%	90%
7	<b>EORM</b>	Caserío Ixcanchilupe, Aldea Cruz Quemada	LPN 16	LAS PILAS S.A	Q 361,475.09	86.00%	86%
8	<b>EORM</b>	Aldea El Aguacate	LPN 17	LAS PILAS S.A	Q 907,295.10	48.03%	42%
9	<b>INEB</b>	Aldea Buxup	LPN 17	LAS PILAS S.A	Q 542,757.12	67.65%	59%
10	<b>EOUM</b>	Napoleón Alvarado	LPN 17	LAS PILAS S.A	Q 1,332,874.15	86.83%	78%
11	<b>EORM</b>	Caserío Puente Quemado Aldea Chichinabaj	LPN 17	LAS PILAS S.A	Q 209,853.31	69.33%	42%
12	<b>EORM</b>	Cantón La Esperancita	LPN 17	LAS PILAS S.A	Q 318,340.84	72.24%	65%
13	<b>EORM</b>	Cantón Villa Nueva Aldea Buenos Aires	LPN 17	LAS PILAS S.A	Q 436,228.54	64.84%	57%

## 2. ESCUELAS LA REFORMA

Es un proyecto nuevo que tiene como objetivo realizar la construcción de establecimientos educativos integrales, que brinden el fortalecimiento del sistema pedagógico a través de una infraestructura que proporcione la cobertura adecuada para la demanda estudiantil en todos los niveles pre primaria, primaria, básico y diversificado.



La UCEE se encuentra trabajando en 4 proyectos de Escuelas de la Reforma, como se puede observar en la siguiente tabla 2 se encuentran en proceso de adjudicación y los otros 2 en proceso de aval del ministerio y papelería legal.

**MINISTERIO DE COMUNICACIONES , INFRAESTRUCTURA Y VIVIENDA**

**Unidad de Construcción de Edificios del Estado -UCEE-**

**PROYECTOS DE INVERSIÓN - RETOS EN PROCESO 2018**

No.	SNIP	NOMBRE DEL PROYECTO	UBICACIÓN GEOGRÁFICA	PRODUCTO INSTITUCIONAL ASOCIADO	NIVEL EDUCATIVO	SITUACIÓN ACTUAL, SEGEPLAN	AVANCE FÍSICO Y FINANCIERO
			DEPARTAMENTO				
<b>CONSTRUCCIÓN ESCUELAS DE LA REFORMA</b>							
1	209034	CONSTRUCCION ESCUELA DE LA REFORMA (EDR) SAN JUAN CHAMELCO, ALTA VERAPAZ	ALTA VERAPAZ	Escuelas La Reforma	PREPRIMARIA, PRIMARIA, BÁSICO, DIVERSIFICADO	<b>ACTIVO</b> , ya cuentan con planificacion, aval y estan aprobados en segeplan	Avance Financiero: 0.00% - Avance Físico 0.00%
2	209009	CONSTRUCCION ESCUELA DE LA REFORMA (EDR) SANTA CRUZ MULUÁ, RETALHULEU	RETALHULEU	Escuelas La Reforma	PREPRIMARIA, PRIMARIA, BÁSICO, DIVERSIFICADO	<b>ACTIVO</b> , ya cuentan con planificacion, aval y estan aprobados en segeplan	Avance Financiero: 0.00% - Avance Físico 0.00%
3	209036	CONSTRUCCION ESCUELA DE LA REFORMA (EDR) MALACATÁN, SAN MARCOS	SAN MARCOS	Escuelas La Reforma	PREPRIMARIA, PRIMARIA, BÁSICO, DIVERSIFICADO	<b>NO ACTIVO</b>	Avance Financiero: 0.00% - Avance Físico 0.00%
4	209035	CONSTRUCCION ESCUELA DE LA REFORMA (EDR) SAN ANTONIO SUCHITEPEQUEZ, SUCHITEPEQUEZ	SUCHITEPEQUEZ	Escuelas La Reforma	PREPRIMARIA, PRIMARIA, BÁSICO, DIVERSIFICADO	<b>NO ACTIVO</b>	Avance Financiero: 0.00% - Avance Físico 0.00%

### 5.1.2. PROYECTOS 002 - EDIFICIOS DE SALUD Y BIENESTAR SOCIAL

Desde el 2017 se incluyeron en la planificación los mejoramientos en centros de salud y centros de atención permanente en varios departamentos de Guatemala, estos proyectos contribuirán a fortalecer el Eje de Salud, como prioridad nacional, gracias al acuerdo Interinstitucional entre el Ministerio de Salud Pública y Asistencia Social -MSPAS- y el Ministerio de Comunicaciones, Infraestructura y Vivienda -CIV-.

La atención de estas obras deriva del Aval otorgado por el Ente Rector del Ministerio de Salud Pública y Asistencia Social -MSPAS- a la Unidad de Construcción de Edificios del Estado -UCEE-

La demanda solicitada a UCEE es requerida a través del Ministerio de Comunicaciones, Infraestructura y Vivienda, Ministerio de Salud Pública y Asistencia Social, Comités de Desarrollo Local o Comunal, entre otros.

La demanda solicitada es generada a partir de las necesidades de las poblaciones más pobres de los departamentos con alto **índice** de mortalidad (sobre todo materno neo natal e infantil) y diversas enfermedades. El objetivo de estos proyectos es contribuir a aumentar la cobertura de centros de salud en el País, logrando una mejor atención en los servicios de salud, disminuyendo así los índices en tasa de Mortalidad e incidencia de enfermedades. Por último la ejecución de estos proyectos contribuye a la generación de empleos en los departamentos de la República beneficiados.

Este es el listado de los 22 establecimientos de salud planificados para ejecutar:

PROGRAMACIÓN DE PROYECTOS DE INVERSIÓN - PROGRAMA 14 FUENTE 11 "INGRESOS CORRIENTES" - MEJORAMIENTOS CENTROS DE SALUD											
No.	SNIP	NOMBRE DEL PROYECTO	EMPRESA CONTRATISTA	UBICACIÓN GEOGRÁFICA		POBLACIÓN TOTAL BENEFICIADA	PRODUCTO INSTITUCIONAL ASOCIADO	MONTO SOLICITUD DE POA	ESTATUS	% DE AVANCE FÍSICO	% DE AVANCE FINANCIERO
				DEPARTAMENTO	MUNICIPIO						
1	224103	MEJORAMIENTO CENTRO DE ATENCIÓN PERMANENTE (CAP.) ZACUALPA, QUICHE	NO APLICA	QUICHE	ZACUALPA	16,000	Mejoramiento de Edificios de Salud	Q 900,000	(NO ACTIVO)	0.00%	0.00%
2	224123	MEJORAMIENTO CENTRO DE SALUD DE CHUPOL, CHICHICASTENANGO, QUICHE	NO APLICA	QUICHÉ	CHICHICASTENANGO	16,000	Mejoramiento de Edificios de Salud	Q 1,080,000	NO EVALUADO (NO ACTIVO)	0.00%	0.00%
3	-	MEJORAMIENTO CENTRO DE SALUD CHIQUIMULA, CHIQUIMULA	NO APLICA	CHIQUIMULA	CHIQUIMULA	16,000	Mejoramiento de Edificios de Salud	Q 900,000	(NO ACTIVO)	*	*
4	-	MEJORAMIENTO CENTRO DE SALUD IPALA, CHIQUIMUL	NO APLICA	CHIQUIMULA	IPALA	16,000	Mejoramiento de Edificios de Salud	Q 1,080,000	(NO ACTIVO)	*	*
5	223854	MEJORAMIENTO CENTRO DE ATENCIÓN PERMANENTE (CAP) TACTIC, ALTA VERAPAZ	NO APLICA	ALTA VERAPAZ	TACTÍC	16,000	Mejoramiento de Edificios de Salud	Q 900,000	NO EVALUADO (NO ACTIVO)	0.00%	0.00%
6	209400	MEJORAMIENTO CENTRO DE ATENCIÓN PERMANENTE (CAP) SANTA CRUZ, ALTA VERAPAZ	PENDIENTE DE ADJUDICACIÓN	ALTA VERAPAZ	SANTA CRUZ VERAPAZ	16,000	Mejoramiento de Edificios de Salud	Q 1,080,000	APROBADO (ACTIVO) LISTO SOLO FALTA FIRMA DED MINISTRO PAR INICIO D E TRABAJO	67.25%	57.00%
7	*	MEJORAMIENTO CENTRO DE SALUD LANQUÍN, ALTA VERAPAZ	NO APLICA	ALTA VERAPAZ	LANQUÍN	16,000	Mejoramiento de Edificios de Salud	Q 660,000	NO EVALUADO (NO ACTIVO)	*	*
8	209399	MEJORAMIENTO CENTRO DE ATENCIÓN PERMANENTE (CAP) SAN JUAN COTZAL, QUICHE	PENDIENTE DE ADJUDICACIÓN	QUICHÉ	SAN JUAN COTZAL	16,000	Mejoramiento de Edificios de Salud	Q 1,080,000	APROBADO (ACTIVO) LISTO SOLO FALTA FIRMA DED MINISTRO PAR INICIO D E TRABAJO	0.53%	0.00%
9	223988	MEJORAMIENTO CENTRO DE ATENCIÓN PERMANENTE (CAP) SAN GASPAR CHAJUL, QUICHE	NO APLICA	QUICHÉ	CHAJUL	16,000	Mejoramiento de Edificios de Salud	Q 900,000	NO EVALUADO (NO ACTIVO)	0.00%	0.00%
10	209398	MEJORAMIENTO CENTRO DE SALUD ALDEA INGENIEROS, PLAYA GRANDE, IXCÁN, QUICHE	PENDIENTE DE ADJUDICACIÓN	QUICHÉ	PLAYA GRANDE IXCÁN	16,000	Mejoramiento de Edificios de Salud	Q 1,080,000	APROBADO (ACTIVO) LISTO SOLO FALTA FIRMA DED MINISTRO PAR INICIO D E TRABAJO	2.20%	0.00%
11	-	MEJORAMIENTO CENTRO DE SALUD ALDEA TZETUN, IXCÁN, QUICHÉ	NO APLICA	QUICHÉ	PLAYA GRANDE IXCÁN	16,000	Mejoramiento de Edificios de Salud	Q 900,000	NO EVALUADO (NO ACTIVO)	*	*
12	223891	MEJORAMIENTO CENTRO DE ATENCIÓN PERMANENTE (CAP) SAN JUAN ATITLÁN, HUEHUETENANGO	NO APLICA	HUEHUETENANGO	SAN JUAN ATITLÁN	16,000	Mejoramiento de Edificios de Salud	Q 900,000	NO EVALUADO (NO ACTIVO)	0.00%	0.00%
13	223945	MEJORAMIENTO CENTRO DE SALUD SAN ILDEFONSO IXTAHLACÁN, HUEHUETENANGO	NO APLICA	HUEHUETENANGO	SAN ILDEFONSO IXTAHLACÁN	16,000	Mejoramiento de Edificios de Salud	Q 1,080,000	NO EVALUADO (NO ACTIVO)	0.00%	0.00%
14	-	MEJORAMIENTO CENTRO DE ATENCIÓN PERMANENTE (CAP), SAN MATEO IXTATÁN, HUEHUETENANGO	NO APLICA	HUEHUETENANGO	SAN MATEO IXTATÁN	16,000	Mejoramiento de Edificios de Salud	Q 660,000	NO EVALUADO (NO ACTIVO)	*	*
15	224020	MEJORAMIENTO CENTRO DE ATENCIÓN PERMANENTE (CAP) JACALTENANGO, HUEHUETENANGO	NO APLICA	HUEHUETENANGO	JACALTENANGO	16,000	Mejoramiento de Edificios de Salud	Q 660,000	NO EVALUADO (NO ACTIVO)	0.00%	0.00%
16	209397	MEJORAMIENTO CENTRO DE ATENCIÓN PERMANENTE (CAP) TACANA, SAN MARCOS	PENDIENTE DE ADJUDICACIÓN	SAN MARCOS	TACANÁ	16,000	Mejoramiento de Edificios de Salud	Q 1,080,000	APROBADO (ACTIVO) LISTO SOLO FALTA FIRMA DED MINISTRO PAR INICIO D E TRABAJO	67.04%	20.00%
17	-	MEJORAMIENTO CENTRO DE ATENCIÓN PERMANENTE (CAP) SIBINAL, SAN MARCOS	NO APLICA	SAN MARCOS	SIBINAL	16,000	Mejoramiento de Edificios de Salud	Q 900,000	NO EVALUADO (NO ACTIVO)	*	*
18	-	MEJORAMIENTO CENTRO DE ATENCIÓN PERMANENTE (CAP) LA REFORMA, SAN MARCOS	NO APLICA	SAN MARCOS	LA REFORMA	16,000	Mejoramiento de Edificios de Salud	Q 660,000	NO EVALUADO (NO ACTIVO)	*	*
19	206196	MEJORAMIENTO CENTRO DE SALUD SOLOLÁ, SOLOLÁ	PENDIENTE DE ADJUDICACIÓN	SOLOLÁ	SOLOLÁ	16,000	Mejoramiento de Edificios de Salud	Q 1,320,000	APROBADO (ACTIVO) LISTO SOLO FALTA FIRMA DED MINISTRO PAR INICIO D E TRABAJO	0.00%	0.00%
20	224014	MEJORAMIENTO CENTRO DE ATENCIÓN PERMANENTE (CAP) SAN LUCAS TOLIMÁN, SOLOLÁ	NO APLICA	SOLOLÁ	SAN LUCAS TOLIMÁN	16,000	Mejoramiento de Edificios de Salud	Q 660,000	NO EVALUADO (NO ACTIVO)	0.00%	0.00%
21	-	MEJORAMIENTO CENTRO DE ATENCIÓN PERMANENTE (CAP) SAN FRANCISCO EL ALTO, TOTONICAPÁN	NO APLICA	TOTONICAPÁN	SAN FRANCISCO EL ALTO	16,000	Mejoramiento de Edificios de Salud	Q 660,000	NO EVALUADO (NO ACTIVO)	*	*
22	-	MEJORAMIENTO CENTRO DE ATENCIÓN PERMANENTE (CAP) SANTA MARÍA CHIQUIMULA, TOTONICAPÁN	NO APLICA	TOTONICAPÁN	SANTA MARÍA CHIQUIMULA	16,000	Mejoramiento de Edificios de Salud	Q 660,000	NO EVALUADO (NO ACTIVO)	*	*

\* NO CUENTA CON SNIP CREADO

De estos 22 establecimientos actualmente se está realizando la ejecución física de los siguientes 5 proyectos que se encuentran en ubicados en los departamentos de Alta Verapaz, Quiché, San Marcos y Sololá:

**MINISTERIO DE COMUNICACIONES , INFRAESTRUCTURA Y VIVIENDA**  
**Unidad de Construcción de Edificios del Estado -UCEE-**

No.	SNIP	NOMBRE DEL PROYECTO	UBICACIÓN GEOGRÁFICA	PRODUCTO INSTITUCIONAL ASOCIADO	NIVEL EDUCATIVO	SITUACIÓN ACTUAL	% AVANCE FÍSICO	% AVANCE FINANCIERO
			DEPARTAMENTO					
<b>MEJORAMIENTO PROYECTOS DE SALUD</b>								
1	209400	MEJORAMIENTO CENTRO DE ATENCION PERMANENTE (CAP) SANTA CRUZ, ALTA VERAPAZ.	ALTA VERAPAZ	Mejoramiento de Edificios de Salud	CENTRO DE ATENCIÓN PERMANENTE	PROYECTO ADJUDICADO	67.25%	57.00%
2	209399	MEJORAMIENTO CENTRO DE ATENCION PERMANENTE (CAP) SAN JUAN COTZAL, QUICHE	QUICHÉ	Mejoramiento de Edificios de Salud	CENTRO DE ATENCIÓN PERMANENTE	PROYECTO ADJUDICADO	0.53%	0.00%
3	209398	MEJORAMIENTO CENTRO DE SALUD ALDEA INGENIEROS, PLAYA GRANDE, IXCAN, QUICHE	QUICHÉ	Mejoramiento de Edificios de Salud	CENTRO DE ATENCIÓN PERMANENTE	PROYECTO ADJUDICADO	2.20%	0.00%
4	209397	MEJORAMIENTO CENTRO DE ATENCION PERMANENTE (CAP) TACANA, SAN MARCOS.	SAN MARCOS	Mejoramiento de Edificios de Salud	CENTRO DE ATENCIÓN PERMANENTE	PROYECTO ADJUDICADO	67.02%	20.00%
5	206196	MEJORAMIENTO CENTRO DE SALUD SOLOLÁ	SOLOLÁ	Mejoramiento de Edificios de Salud	CENTRO DE SALUD	PROYECTO ADJUDICADO	0.00%	0.00%

### 5.1.3. PROYECTOS POASAN - PLAN OPERATIVO ANUAL DE SEGURIDAD ALIMENTARIA Y NUTRICIONAL

Son proyectos que se eligieron por la Unidad de Construcción de Edificios del estado en los departamentos donde se hace más evidente la necesidad de seguridad alimentaria y nutricional, como apoyo al desarrollo de la infraestructura de educación.



**MINISTERIO DE COMUNICACIONES , INFRAESTRUCTURA Y VIVIENDA**  
**Unidad de Construcción de Edificios del Estado -UCEE-**



#### Plan Operativo de Seguridad Alimentaria y Nutricional -POASAN- 2018

No.	SNIP	NOMBRE DEL PROYECTO	UBICACIÓN GEOGRÁFICA	PRODUCTO INSTITUCIONAL ASOCIADO	NIVEL EDUCATIVO	% AVANCE FÍSICO	% AVANCE FINANCIERO
			DEPARTAMENTO				
<b>AMPLIACIÓN DE ESCUELAS DE PRIMARIA</b>							
1	7325	AMPLIACIÓN ESCUELA PRIMARIA OFICIAL RURAL MIXTA, ALDEA EL BRAN, CONGUACO JUTIAPA. CÓDIGO UDI: 22-13-0454-43	JUTIAPA	Mejoramiento de Infraestructura Educativa	PRIMARIA	100%	90.74%
2	16730	AMPLIACIÓN ESCUELA PRIMARIA CASERÍO TIERRA BLANCA, ALDEA EXCHIMAL, AGUACATAN, HUEHUETENANGO. CÓDIGO UDI: 13-27-5666-43	HUEHUETENANGO	Mejoramiento de Infraestructura Educativa	PRIMARIA	100%	88.45%
3	113758	AMPLIACIÓN ESCUELA PRIMARIA OFICIAL RURAL MIXTA, EL JICARO BOCA DEL MONTE, VILLA CANALES GUATEMALA. CÓDIGO UDI: 01-16-6380-43	GUATEMALA	Mejoramiento de Infraestructura Educativa	PRIMARIA	100%	93.60%
4	133898	AMPLIACIÓN ESCUELA PRIMARIA OFICIAL RURAL MIXTA CASERÍO OJO DE AGUA, ALDEA PIEDRA GRANDE, SAN PEDRO SACATEPÉQUEZ, SAN MARCOS. CÓDIGO UDI: 12-02-0081-43	SAN MARCOS	Mejoramiento de Infraestructura Educativa	PRIMARIA	100%	91.53%
5	150515	AMPLIACIÓN ESCUELA PRIMARIA OFICIAL RURAL MIXTA, ALDEA LA UNIÓN, MALACATAN, SAN MARCOS. CÓDIGO UDI: 12-15-0684-43	SAN MARCOS	Mejoramiento de Infraestructura Educativa	PRIMARIA	93.15%	65.72%
<b>CONSTRUCCIÓN ESTABLECIMIENTOS DE EDUCACIÓN BÁSICA</b>							
1	133890	CONSTRUCCIÓN INSTITUTO BÁSICO NACIONAL BARRIO NORTE, SAN ANDRÉS, PETEN. CÓDIGO UDI:17-04-0049-45	PETÉN	Mejoramiento de Infraestructura Educativa	BÁSICO	100.00	97.24
<b>AMPLIACIÓN DE ESTABLECIMIENTOS DE EDUCACIÓN DIVERSIFICADA</b>							
1	150509	AMPLIACIÓN INSTITUTO DIVERSIFICADO NACIONAL, ALDEA LAS BRISAS PETACALAPA, MALACATAN, SAN MARCOS. CÓDIGO UDI: 12-15-0045-45	SAN MARCOS	Mejoramiento de Infraestructura Educativa	DIVERSIFICADO	90.66%	62.57%

Fuente: Sistema de Información de Inversión Pública -SINIP-, Modulo de Seguimiento 30/11/2018

## 5.2. PROGRAMA 96: "RECONSTRUCCIÓN N7"

El 25 de febrero del año 2009 se firmó el Contrato de Préstamo BID 2018/OC-GU, el cual dio vida al programa "Mi Escuela Progresiva", cuyo objetivo fue apoyar la implementación de la política educativa en Guatemala, para lograr una educación de calidad con equidad, pertinencia cultural y lingüística.

A causa del terremoto del 7 de noviembre del año 2012, El Presidente de la República junto al Consejo de Ministros, anunciaron en estado de calamidad pública a través del *Decreto Gubernativo 3-2012* los departamentos de Retalhuleu, Quetzaltenango, Sololá, Quiché, Totonicapán, San Marcos y Huehuetenango.

Con el *Decreto Gubernativo 4-2012*, además de incluirse el departamento de Suchitepéquez, se le asignan a la **Unidad de construcción de edificios del estado (UCEE)** las facultades de Organismo Ejecutor para proceder con las construcciones, reconstrucciones, rehabilitación y reparación de la infraestructura escolar de las instalaciones de los centros educativos dañados en los departamentos afectados.

Los establecimientos educativos dañados, con necesidades de reparación o reposición debido al terremoto del 7 de noviembre del 2012 que fueron trasladados a la UCEE totalizaron 447 centros educativos, de los cuales solo 339 tenían **viabilidad legal** (requisito bajo el cual la propiedad del inmueble debe estar a nombre del Estado para ser apto de intervención).

En el 2014 después de los respectivos procesos de adjudicación y contratación se depuraron los 339 Centros Educativos con viabilidad legal hasta llegar a 176 proyectos, los cuales incluyeron 63 que fueron atendidos como Remozamientos a cargo del **renglón presupuestario 171 de Funcionamiento** (Reparaciones Menores) y 113 bajo el **renglón presupuestario 332 de Obras de Inversión** (Reparaciones mayores) que involucrarían la reposición de la infraestructura del establecimiento. De aquí los proyectos definidos como Reparaciones Menores y los de Obras de Arrastre.

En el transcurso del 2017 se terminó de planificar como sería la distribución de los recursos financieros del préstamo en los distintos componentes, identificando los siguientes: 3 Obras nuevas de inversión, 164 Remozamientos Integrales, 60 estudios de suelo y por último la compra de equipo Mobiliario.

Por lo tanto debido a todo lo anterior los recursos del Préstamo BID 2018/OC-GU fueron asignados en los siguientes componentes:

1. PROYECTOS CON REPARACIONES MENORES
2. PROYECTOS DE INVERSIÓN U OBRAS DE ARRASTRE
3. OBRAS NUEVAS
4. 164 NUEVOS REMOZAMIENTOS INTEGRALES
5. 60 ESTUDIOS DE SUELO
6. EQUIPO MOBILIARIO





## 6. PROYECTOS TERMINADOS 2018

# PROGRAMA 96

## 6.1. PROYECTOS DE INVERSIÓN U OBRAS DE ARRASTRE

Durante el primer semestre del 2018 se dieron por terminadas físicamente 20 Escuelas del arrastre, correspondientes a las empresas IME (3), PEGSA (2), MARISCAL (9) y EME (6). Los 20 Centros Educativos terminados hacen parte de las 82 Obras terminadas desde el 2014 al 2018 correspondientes al 87.23% del gran total de 94 que conforman todo el Arrastre.

Adicionalmente en el transcurso del año 2018 hasta el mes de agosto se elaboraron 26 Actas de recepción, totalizando 82 Escuelas Recepcionadas en el transcurso del préstamo. Así mismo se liquidaron 35 Escuelas totalizando así 60 pagadas a totalidad.

La siguiente tabla resume la actividad presentada en cuanto a la ejecución física terminada, la recepción y el número de Centros Educativos liquidados del arrastre para el periodo comprendido entre los años del 2014 al 2018:

AÑO	AVANCE FISICO 100%	ACUMULADO	RECEPCIONADAS	ACUMULADO	LIQUIDADAS	ACUMULADO
2014	7					
2015	32	39	20		8	
2016	13	52	24	44	9	17
2017	10	62	12	56	8	25
2018	20	82	26	82	35	60

La información detallada de estos Centros educativos terminados en el 2018 se puede apreciar en el siguiente cuadro el cual contiene el Nombre del Proyecto, Departamento donde se ubica, Monto de inversión, número de Beneficiarios, año de Terminación de la Ejecución Física y por último la fecha del Acta de Recepción.

LISTADO DE ESTABLECIMIENTOS TERMINADOS Y RECONSTRUIDOS EN EL AÑO 2017 QUE FUERIN DAÑADOS POR EL TERREMOTO N7							
No. ORDEN	DEPARTAMENTO	NOMBRE DE ESTABLECIMIENTO EDUCATIVO	INVERSION	BENEFICIARIOS	CONTRATISTA	AÑO DE TERMINACIÓN	ACTA DE RECEPCION
1	SAN MARCOS	REPOSICION ESCUELA PRIMARIA OFICIAL RURAL MIXTA CASERIO LA UNIÓN, COMITANCILLO, SAN MARCOS. CÓDIGO UDI: 12-04-3900-43	Q1,949,356.91	53	IME	2018	18/04/2018
2	SAN MARCOS	REPOSICION ESCUELA PRIMARIA OFICIAL RURAL MIXTA ALDEA CHOAPEQUEZ, IXCHIGUÁN, SAN MARCOS. CODIGO UDI: 12-23-0934-43	Q838,755.55	223	IME	2018	28/06/2018
3	SAN MARCOS	REPOSICION ESCUELA PRIMARIA OFICIAL RURAL MIXTA, CASERIO LA VEGA, ALDEA SAN ISIDRO COMITANCILLO, SAN MARCOS. CÓDIGO UDI: 12-27-0003-42	Q243,323.40	48	IME	2018	18/04/2018
4	HUEHUETENANGO	REPOSICION ESCUELA PRIMARIA OFICIAL RURAL MIXTA, ALDEA CHIMUSINIQUE, HUEHUETENANGO, HUEHUETENANGO. CODIGO UDI: 13-01-0040-43	Q2,945,403.71	389	PEGSA	2018	19/04/2018
5	HUEHUETENANGO	REPOSICION ESCUELA PRIMARIA OFICIAL RURAL MIXTA, ALDEA SUCULIQUE, HUEHUETENANGO, HUEHUETENANGO. CÓDIGO UDI: 13-01-0018-43	Q1,859,247.72	323	PEGSA	2018	20/04/2018
6	SAN MARCOS	REPOSICION INSTITUTO BASICO POR COOPERATIVA, BARRIO SAN MARCOS, CONCEPCIÓN CHIQUIRICHAPA, QUETZALTENANGO. CÓDIGO UDI: 09-11-0815-45	Q230,446.42	366	MARISCAL	2018	05/07/2018
7	SAN MARCOS	REPOSICION ESCUELA PRIMARIA OFICIAL RURAL MIXTA, BARRIO SAN MARCOS, CONCEPCIÓN CHIQUIRICHAPA, QUETZALTENANGO. CÓDIGO UDI: 09-11-2757-43	Q530,930.59	262	MARISCAL	2018	05/07/2018
8	QUETZALTENANGO	REPOSICION ESCUELA PRIMARIA OFICIAL RURAL MIXTA CASERIO LOS MIRANDA, ALDEA EL CARMEN, PALESTINA DE LOS ALTOS, QUETZALTENANGO. CODIGO UDI: 09-24-0023-43	Q421,960.79	83	MARISCAL	2018	05/07/2018
9	QUETZALTENANGO	REPOSICION ESCUELA PRIMARIA OFICIAL RURAL MIXTA CASERIO LOS ALONZO NUEVA LINDA, PALESTINA DE LOS ALTOS, QUETZALTENANGO. CÓDIGO UDI: 09-24-0914-43	Q925,910.18	118	MARISCAL	2018	05/07/2018
10	QUETZALTENANGO	REPOSICION ESCUELA PRIMARIA OFICIAL RURAL MIXTA CASERIO EL SOCORRO, PALESTINA DE LOS ALTOS, QUETZALTENANGO. CÓDIGO UDI: 09-24-0733-43	Q479,801.65	118	MARISCAL	2018	05/07/2018
11	QUETZALTENANGO	REPOSICION ESCUELA PRIMARIA OFICIAL RURAL MIXTA ALDEA LA VICTORIA, SAN JUAN OSTUNCALCO, QUETZALTENANGO. CÓDIGO UDI: 09-09-0313-43	Q852,426.66	588	MARISCAL	2018	05/07/2018
12	QUETZALTENANGO	REPOSICION ESCUELA PRIMARIA OFICIAL RURAL MIXTA ALDEA LA VICTORIA, SAN JUAN OSTUNCALCO, QUETZALTENANGO. CÓDIGO UDI: 09-09-0054-43	Q1,080,514.14	64	MARISCAL	2018	05/07/2018
13	QUETZALTENANGO	REPOSICION ESCUELA PRIMARIA OFICIAL URBANA PARA VARONES, FRANCISCO MUÑOZ , 1RA. CALLE 12-25 ZONA 3, QUETZALTENANGO, QUETZALTENANGO. CÓDIGO UDI: 09-01-0052-43	Q680,086.76	475	MARISCAL	2018	05/07/2018
14	QUETZALTENANGO	REPOSICION ESCUELA PRIMARIA OFICIAL RURAL MIXTA, ALDEA TUIPOX CONCEPCIÓN CHIQUIRICHAPA, QUETZALTENANGO. CÓDIGO UDI: 09-11-0352-43	Q386,446.51	230	MARISCAL	2018	05/07/2018
15	QUETZALTENANGO	REPOSICION ESCUELA PRIMARIA OFICIAL URBANA MIXTA, ALDEA XEUL, ALMOLONGA, QUETZALTENANGO. CODIGO UDI: 09-13-0005-43	Q617,518.11	114	EME	2018	25/07/2018
16	QUETZALTENANGO	REPOSICION ESCUELA PRIMARIA OFICIAL RURAL MIXTA SECTOR PIMUT CENTRO, CANTON LA CUMBRE, OLINTEPEQUE, QUETZALTENANGO. CÓDIGO UDI: 09-03-0009-43	Q1,291,020.02	198	EME	2018	25/07/2018
17	QUETZALTENANGO	REPOSICION ESCUELA PRIMARIA OFICIAL URBANA MIXTA FRAY BARTOLOME DE LAS CASAS, CANTON EL CALVARIO, ZUNIL, QUETZALTENANGO. (JORNADA MATUTINA) CÓDIGO UDI: 09-16-0430-43	Q2,445,689.87	445	EME	2018	25/07/2018
18	RETALHULEU	REPOSICION ESCUELA PRIMARIA OFICIAL RURAL MIXTA HERLINDA CALDERON DE AVELAR, CANTON VAQUILITO, RETALHULEU, RETALHULEU. CÓDIGO UDI: 11-01-0045-43	Q957,667.91	128	EME	2018	26/07/2018
19	QUETZALTENANGO	REPOSICION ESCUELA PRIMARIA OFICIAL RURAL MIXTA, SECTOR CENTRO ESTANCIA DE LA CRUZ, ZUNIL, QUETZALTENANGO. CÓDIGO UDI: 09-16-0435-43	Q282,060.85	235	EME	2018	26/07/2018
20	SUCHITEPEQUEZ	REPOSICION ESCUELA PRIMARIA OFICIAL URBANA DE VARONES NO.2 MARIANO GALVEZ, 7A. AVE. Y 8A. CALLE ZONA 1, MAZATENANGO, SUCHITEPEQUEZ. CÓDIGO UDI: 10-01-0045-43	Q734,444.37	303	EME	2018	26/07/2018
<b>TOTAL</b>			<b>Q19,753,012.12</b>	<b>4763</b>			

**REGISTRO FOTOGRÁFICO**  
**DE LAS 20 OBRAS TERMINADAS EN EL PRIMER SEMESTRE DEL 2018**

**IME - CONTRATO 60 - 2014/UCEE-CIV/UCP-BID-2018-OC-GU**

**FECHA INICIO:** 21 de Julio del 2014.

**FECHA FINALIZACIÓN:** 23 de Enero del 2018

1.

**PROYECTO:**

REPOSICIÓN ESCUELA PRIMARIA OFICIAL RURAL MIXTA CASERIO LA UNIÓN,  
COMITANCILLO, SAN MARCOS

**CÓDIGO UDI:** 12-04-3900-43



2.

**PROYECTO:**

REPOSICIÓN ESCUELA PRIMARIA OFICIAL RURAL MIXTA ALDEA CHOPEQUEZ,  
IXCHIGUÁN, SAN MARCOS.

**CÓDIGO UDI:** 12-23-0934-43







3.

**PROYECTO:**  
REPOSICION ESCUELA PRIMARIA OFICIAL RURAL MIXTA, CASERIO LA VEGA, ALDEA  
SAN ISIDRO COMITANCILLO, SAN MARCOS.  
**CÓDIGO UDI:** 12-27-0003-42



**PEGSA - CONTRATO 66 - 2014/UCEE-CIV/UCP-BID-2018-OC-GU**

**FECHA INICIO:** 25 de Julio del 2014

**FECHA FINALIZACIÓN:** 18 de Abril del 2018

4.

**PROYECTO:**

REPOSICION ESCUELA PRIMARIA OFICIAL RURAL MIXTA, ALDEA CHIMUSINIQUE, HUEHUETENANGO, HUEHUETENANGO.

**CÓDIGO UDI:** 13-01-0040-43



**ANTES**



**DESPUES**



5.

**PROYECTO:**

REPOSICION ESCUELA PRIMARIA OFICIAL RURAL MIXTA, ALDEA SUCULIQUE, HUEHUETENANGO, HUEHUETENANGO.

**CÓDIGO UDI:** 13-01-0018-43



**ANTES**







**MARISCAL - CONTRATO 59 - 2014/UCEE-CIV/UCP-BID-2018-OC-GU**

**FECHA INICIO:** 19 de Julio del 2014

**FECHA FINALIZACIÓN:** 4 de Mayo del 2018.

6.

**PROYECTO:**

REPOSICIÓN INSTITUTO BASICO POR COOPERATIVA, BARRIO SAN MARCOS,  
CONCEPCIÓN CHIQUIRICHAPA, QUETZALTENANGO.

**CÓDIGO UDI:** 09-11-0815-45

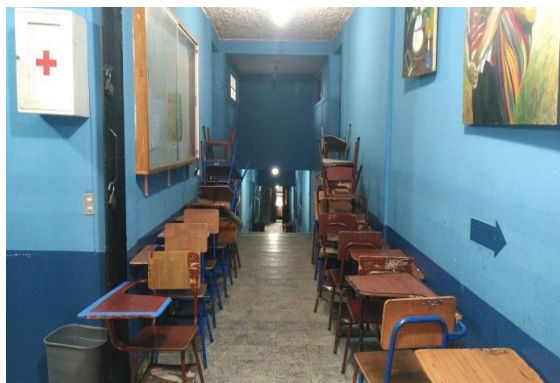

7.

**PROYECTO:**  
REPOSICION ESCUELA PRIMARIA OFICIAL RURAL MIXTA, BARRIO SAN MARCOS,  
CONCEPCION CHIQUIRICHAPA, QUETZALTENANGO.  
**CÓDIGO UDI:** 09-11-2757-43



8

**PROYECTO:**  
REPOSICION ESCUELA PRIMARIA OFICIAL RURAL MIXTA CASERIO LOS MIRANDA,  
ALDEA EL CARMEN, PALESTINA DE LOS ALTOS, QUETZALTENANGO  
**CÓDIGO UDI:** 09-24-0023-43







9.

**PROYECTO:**  
REPOSICIÓN ESCUELA PRIMARIA OFICIAL RURAL MIXTA CASERIO LOS ALONZO  
NUEVA LINDA, PALESTINA DE LOS ALTOS, QUETZALTENANGO.  
**CÓDIGO UDI:** 09-24-0914-43





10.

**PROYECTO:**  
REPOSICION ESCUELA PRIMARIA OFICIAL RURAL MIXTA CASERIO EL SOCORRO,  
PALESTINA DE LOS ALTOS, QUETZALTENANGO.  
**CÓDIGO UDI:** 09-24-0733-43



11.

**PROYECTO:**  
REPOSICION ESCUELA PRIMARIA OFICIAL RURAL MIXTA ALDEA LA VICTORIA, SAN  
JUAN OSTUNCALCO, QUETZALTENANGO  
**CÓDIGO UDI:** 09-09-0313-43

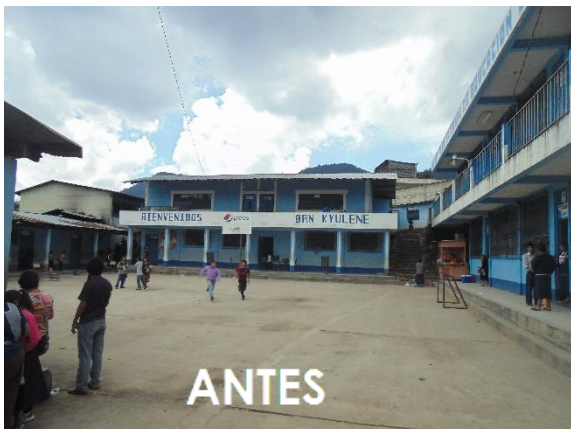



12.

**PROYECTO:**  
REPOSICIÓN ESCUELA PRIMARIA OFICIAL RURAL MIXTA SECTOR EL MANANTIAL,  
ALDEA LA VICTORIA, SAN JUAN OSTUNCALCO, QUETZALTENANGO  
**CÓDIGO UDI:** 09-09-0054-43





13.

**PROYECTO:**

REPOSICIÓN ESCUELA PRIMARIA OFICIAL URBANA PARA VARONES, FRANCISCO MUÑOZ, 1RA. CALLE 12-25 ZONA 3, QUETZALTENANGO, QUETZALTENANGO.

**CÓDIGO UDI:** 09-01-0052-43



14.

**PROYECTO:**

REPOSICIÓN ESCUELA PRIMARIA OFICIAL RURAL MIXTA, ALDEA TUIPOX CONCEPCIÓN CHIQUIRICHAPA, QUETZALTENANGO.

**CÓDIGO UDI:** 09-11-0352-43





**EME - CONTRATO 79 - 2014/UCEE-CIV/UCP-BID-2018-OC-GU**

**FECHA INICIO:** 11 de Agosto del 2014

**FECHA FINALIZACIÓN:** 4 de Junio del 2018.

15.

**PROYECTO:**

REPOSICIÓN ESCUELA PRIMARIA OFICIAL URBANA MIXTA, ALDEA XEUL,  
ALMOLONGA, QUETZALTENANGO

**CÓDIGO UDI:** 09-13-0005-43





16.

**PROYECTO:**  
REPOSICIÓN ESCUELA PRIMARIA OFICIAL RURAL MIXTA SECTOR PIMUT CENTRO,  
CANTON LA CUMBRE, OLINTEPEQUE, QUETZALTENANGO  
**CÓDIGO UDI:** 09-03-0009-43



17.

**PROYECTO:**  
REPOSICIÓN ESCUELA PRIMARIA OFICIAL URBANA MIXTA FRAY BARTOLOME DE LAS  
CASAS, CANTON EL CALVARIO, ZUNIL, QUETZALTENANGO (JORNADA MATUTINA)  
**CÓDIGO UDI:** 09-16-0430-43







18.

**PROYECTO:**  
REPOSICIÓN ESCUELA PRIMARIA OFICIAL RURAL MIXTA HERLINDA CALDERON DE  
AVELAR, CANTON VAQUILITO, RETALHULEU, RETALHULEU.  
**CÓDIGO UDI:** 11-01-0045-43



19.

**PROYECTO:**

REPOSICION ESCUELA PRIMARIA OFICIAL RURAL MIXTA, SECTOR CENTRO  
ESTANCIA DE LA CRUZ, ZUNIL, QUETZALTENANGO.

**CÓDIGO UDI:** 09-16-0435-43



**ANTES**



**DESPUES**



20.

**PROYECTO:**

REPOSICION ESCUELA PRIMARIA OFICIAL URBANA DE VARONES NO.2 MARIANO  
GALVEZ, 7A. AVE. Y 8A. CALLE ZONA 1, MAZATENANGO, SUCHITEPÉQUEZ.

**CÓDIGO UDI:** 10-01-0045-43



**ANTES**



**DESPUES**



## 6.2. OBRAS NUEVAS

Como parte de la planificación realizada con la asignación de los recursos del Préstamo BID 2018/OC-GU, se definió en el año 2016 realizar la construcción de 3 Establecimientos Educativos en los departamentos de San Marcos y Peten.

DEPARTAMENTO	CANTIDAD	TOTAL INVERSIÓN	NIÑOS BENEFICIADOS
SAN MARCOS	2	Q5,198,741.92	620
PETEN	1	Q4,821,867.85	246
<b>TOTAL</b>	<b>3</b>	<b>Q10,020,609.77</b>	<b>866</b>

### INSTITUTO BÁSICO NACIONAL BARRIO NORTE, SAN ANDRES, PETEN

La empresa **CUJANTRE** empezó ejecución física del Instituto Nacional Barrio Norte el 21 de noviembre del 2017, llegando al 30 de junio del 2018 a un 78% de avance físico y finalizando al 100% el día 24 de julio del presente año.

La Construcción del Instituto abarco 2 edificios de 2 niveles que consisten en 12 aulas, 2 módulos de gradas, 1 módulo de dirección, 1 sala de maestros, 1 módulo de servicios sanitarios, 1 cancha polideportiva, 1 planta de tratamiento y trabajos de obra exterior.

Cabe resaltar que al instituto fue abastecido con el mobiliario comprado en el préstamo, entregándose: 13 pizarrones, 13 cátedras y 180 mesas bipersonales con sillas para nivel medio – básico.

A continuación se puede apreciar el registro fotográfico de las etapas de la construcción:

#### *Fase Inicial*



**Fase Intermedia**



Foto No. 1: Tallado de columnas primer nivel Módulo Uno.



Foto No. 2: Desencofrado de vigas en voladizo, Módulo Uno.



Foto No. 3: Armado vigas perimetrales entrepiso, Módulo Dos.



Foto No. 4: Armado de vigas principales en entrepiso, Módulo Dos.



Foto No. 5: Vista general del voladizo entrepiso, Módulo Uno.



Foto No. 6: Módulo Servicios Sanitarios, sin formaleta



Foto No. 7: Formaleta solera corona, segundo nivel, Módulo Uno.



Foto No. 8: Vista general de la obra al 13 marzo 2018



**Fase Final**



## 6.3. 164 NUEVOS REMOZAMIENTOS INTEGRALES

Se determinó en el año 2017 que se utilizarían recursos del préstamo para realizar remozamientos a centros educativos ubicados en los departamentos prioritarios. Se acordó la participación conjunta del Ministerio de Educación, Banco Interamericano de Desarrollo y la Unidad de Construcción de Edificios del Estado en cuanto a la realización de las visitas de campo y levantamiento de la información necesaria para realizar los perfiles de los 240 Remozamientos Integrales definidos inicialmente.

Una vez realizado el análisis de la información proporcionada por las diferentes instituciones y teniendo en cuenta la disponibilidad presupuestaria, se determinó realizar 165 Remozamientos Integrales, los cuales disminuyeron a 164 después de que uno de estos fue intervenido por la Municipalidad de Joyabaj en el departamento de Quiché. Además se realizó la distribución de dichos centros educativos en 22 paquetes de licitaciones.

Durante el año 2017 se realizó el proceso de contratación de las 22 empresas de Construcción encargadas de realizar los trabajos de Reparaciones Menores. Las órdenes de inicio de las primeras 8 Licitaciones Públicas Nacionales Directas se dieron en el transcurso del mes de Noviembre y para las 14 Licitaciones realizadas a través del método de Precalificación en el mes de Diciembre del 2017.

### UBICACIÓN DE LOS PROYECTOS:

Los 164 Remozamientos seleccionados quedaron ubicados en los departamentos prioritarios de la siguiente forma:

DEPARTAMENTOS	CANTIDAD	TOTAL INVERSIÓN	BENEFICIARIOS
Alta Verapaz	19	Q 9,484,901.94	2,794
Baja Verapaz	11	Q 7,130,113.65	1,550
Chimaltenango	13	Q 11,877,227.35	4,515
Chiquimula	15	Q 7,192,767.64	4,003
Huehuetenango	21	Q 12,384,086.36	3,298
Izabal	7	Q 3,811,478.14	1,442
Jalapa	19	Q 10,179,769.13	4,554
Petén	14	Q 6,775,502.56	2,102
Quiché	22	Q 15,183,990.29	4,430
San Marcos	18	Q 8,804,759.81	3,009
Sololá	2	Q 1,098,388.84	973
Suchitepéquez	3	Q 1,494,188.57	990
<b>TOTAL</b>	<b>164</b>	<b>Q 95,417,174.28</b>	<b>33,660</b>

Para ver el cuadro con la información detallada con el nombre de los establecimientos, departamentos donde se encuentran ubicados, el monto de inversión y el número de beneficiarios para cada uno de estos 164 Remozamientos Integrales ir al **ANEXO 2: LISTADO DE 164 REMOZAMIENTOS INTEGRALES.**

Al 27 de julio del 2018 se realizó Recepción de los 164 centros educativos. En la siguiente tabla se resume la información más importante sobre los 22 convenios, como lo es nombre de la Empresa, Departamento, Número de escuelas por convenio, Avance físico al 27 de julio del 2018 y fecha del acta de recepción:



No.	CONVENIO	EMPRESA	DEPTO.	CANTIDAD DE ESCUELAS POR CONVENIO	AVANCE FÍSICO AL 27 DE JULIO 2018	FECHA ACTA DE RECEPCIÓN
1	LPN 3	VASQUEZ Y VALENZUELA	Chimaltenango	6	100.00%	13/07/2018
2	LPN 4	MEGA CONSTRUCCIONES	Chiquimula	15	100.00%	4/05/2018
3	LPN 5	SEGEISA	Quiché	9	100.00%	29/06/2018
4	LPN 6	VASQUEZ Y VALENZUELA	Jalapa	7	100.00%	25/06/2018
5	LPN 7	KYRIOS	Quiché	5	100.00%	23/05/2018
6	LPN 8	VASQUEZ Y VALENZUELA	Alta Verapaz	6	100.00%	11/07/2018
7	LPN 9	MEGA CONSTRUCCIONES	Suchitepéquez y Sololá	5	100.00%	26/07/2018
8	LPN 10	KYRIOS	Alta Verapaz	3	100.00%	25/07/2018
9	LPN 11	INCOMS	Baja Verapaz	11	100.00%	6/07/2018
10	LPN 12	MEGA CONSTRUCCIONES	Izabal y Alta Verapaz	9	100.00%	29/06/2018
11	LPN 13	SSI	San Marcos	12	100.00%	25/07/2018
12	LPN 14	MEGA CONSTRUCCIONES	San Marcos	6	100.00%	22/07/2018
13	LPN 15	VASQUEZ Y VALENZUELA	Quiché	8	100.00%	25/07/2018
14	LPN 16	LAS PILAS S.A.	Huehuetenango	7	100.00%	26/07/2018
15	LPN 17	LAS PILAS S.A.	Huehuetenango	6	100.00%	26/07/2018
16	LPN 18	MEGA CONSTRUCCIONES	Chimaltenango	7	100.00%	26/07/2018
17	LPN 19	LAS PILAS S.A.	Huehuetenango	8	100.00%	25/07/2018
18	LPN 20	MEGA CONSTRUCCIONES	Jalapa	7	100.00%	4/07/2018
19	LPN 21	DIRYA	Jalapa	5	100.00%	4/07/2018
20	LPN 22	VASQUEZ Y VALENZUELA	Petén	5	100.00%	22/06/2018
21	LPN 23	VASQUEZ Y VALENZUELA	Alta Verapaz	8	100.00%	26/07/2018
22	LPN 24	VASQUEZ Y VALENZUELA	Petén	9	100.00%	21/06/2018
<b>% Promedio de Ejecución física</b>					<b>100.00%</b>	

Para ver el registro fotográfico con las fotos finales de los 164 Remozamientos ir al **ANEXO 3 REGISTRO FOTOGRAFICO DE LOS 164 REMOZAMIENTOS INTEGRALES TERMINADOS AL 2018.**

## 6.4. 60 ESTUDIOS DE SUELO

En el transcurso del primer semestre del 2018 se realizó acompañamiento de la UCP a la empresa Geo Tecnológica encargada de llevar a cabo la consultoría para la elaboración de los "estudios técnicos" para conocer el valor soporte del suelo de los 60 Centros educativos seleccionados.

Bajo las especificaciones detalladas por parte de la UCEE para la realización de los estudios de suelo la empresa Geo tecnológica logro terminar los 60 proyectos corresponden a los departamentos de Santa Rosa, San Marcos, Huehuetenango, Quetzaltenango, Quiché, Baja Verapaz y Sololá.

DEPARTAMENTO	CANTIDAD	TOTAL INVERSIÓN	TOTAL BENEFICIARIOS
BAJA VERAPAZ	147	Q60,000	100
HUEHUETENANGO	341	Q220,000	1,986
QUETZALTENANGO	324	Q160,000	1,387
QUICHÉ	138	Q60,000	562
SAN MARCOS	325	Q500,000	5,167
SANTA ROSA	345	Q120,000	1,728
SOLOLÁ	210	Q80,000	589
<b>TOTAL</b>	<b>1,830</b>	<b>Q1,200,000</b>	<b>11,519</b>

Para ver la información detallada sobre el listado de los 60 Estudios de Suelo ir al **ANEXO 4: 60 PROYECTOS EN PROCESO DE ESTUDIO DE SUELO.**

Se hace la salvedad de que los estudios de suelo estaban como un nuevo reto en la memoria de labores del 2017, en el 2018 fueron un proyecto terminado.

## 6.5. DOTACIÓN DE EQUIPO MOBILIARIO

La distribución del equipo mobiliario tuvo como finalidad abastecer los diferentes Establecimientos Educativos trabajados en el Préstamo BID 2018/OC-GU, en su mayoría los Remozamientos integrales ubicados en los departamentos prioritarios.

DEPARTAMENTOS	CANTIDAD ESCUELAS	TOTAL BENEFICIARIOS
ALTA VERAPAZ	20	1,772
BAJA VERAPAZ	11	684
CHIMALTENANGO	13	2,592
CHIQUIMULA	15	1,738
GUATEMALA	1	560
HUEHUETENANGO	24	1,750
IZABAL	7	684
JALAPA	20	2,554
PETEN	1	360
PETÉN	14	1,506
QUETZALTENANGO	25	5,350
QUICHE	23	2,262
SAN MARCOS	38	3,924
SOLOLA	2	236
SOLOLÁ	4	1,269
SUCHITÉPEQUEZ	2	154
<b>TOTAL</b>	<b>220</b>	<b>27,395</b>

Se realizaron tres procesos de adquisición para la compra de equipo de Mobiliario, dos de ellos empezaron en el año 2017 y el último en marzo del 2018. En detalle:

### 1. *Proceso de Adquisición de Mobiliario 1: Licitación Pública Nacional No. 26-03-2017/UCEE-CIV-BID-2018/OC-GU.*

El 26 de Marzo del 2018 se dio por terminada la entrega del equipo mobiliario para 44 Centros educativos en los departamentos de: Sololá, Huehuetenango, Quetzaltenango, San Marcos y Guatemala.

Los siguientes datos resumen las cantidades abarcadas en este proceso por departamento, el aproximado de Beneficiados y la cantidad promedio de aulas:

RESUMEN	PIZZARRONES	CATEDRAS	N. PRE PRIMARIA	N. PRIMARIA	N. BASICO	PROMEDIO BENEFICIARIOS	PROMEDIO AULAS
Solola		2	0	131	60	1269	13
Huehuetenango	6	12	0	165		330	13
Quetzaltenango	21	21	0	891	60	4596	63
San Marcos	36	42	0	623	205	1656	60
Guatemala		14	0	280		560	19
<b>TOTALES</b>	<b>63</b>	<b>91</b>	<b>0</b>	<b>2090</b>	<b>325</b>	<b>8411</b>	<b>168</b>

**REGISTRO FOTOGRAFICO**  
**PROCESO 1: LPN No. 26-03-2017/UCEE-CIV-BID-2018/OC-GU.**

**SOLOLA**



**HUEHUETENANGO**



**QUETZALTENANGO**





## SAN MARCOS



## GUATEMALA



### 2. Proceso de Adquisición de Mobiliario 2: Licitación Pública Internacional No. 1-3-2018-LPI/UCEE-CIV-BID-2018/OC-GU.

La distribución y entrega del Equipo Mobiliario correspondiente a este proceso de adquisición fue finalizada el 11 de Junio del 2018.

Al ser una licitación Pública Internacional abarco la mayor cantidad tanto de Establecimientos Educativos (134) como de departamentos (12), entregándose así en los siguientes: Peten, Izabal, Jalapa, Suchitepéquez, Huehuetenango, Quiche, Chiquimula, Alta Verapaz, Baja Verapaz, Chimaltenango, San Marcos y Sololá.

Se puede apreciar en detalle cómo fue la entrega de este proceso de adquisición:

RESUMEN	PIZZARRONES	CATEDRAS	N. PREPRIMARIA	N. PRIMARIA	N. BASICO	PROMEDIO BENEFICIARIOS	PROMEDIO AULAS
Peten	13	13			180	360	13
Izabal	59	59	18	168	120	684	31
Jalapa	36	36	99	224		1042	26
Suchitepequez	15	12		77		154	5
Huehuetenango	132	140	4	698		1420	85
Quiche	149	161	13	1092		2262	87
Chiquimula	52	75	19	612	200	1738	64
Alta Verapaz	66	69		886		1772	62
Baja Verapaz	54	72		342		684	24
Chimaltenango	73	78		730		1460	50
San Marcos	120	118	3	1025	100	2268	89
Solola	5	7		53	65	236	9
<b>TOTALES</b>	<b>774</b>	<b>840</b>	<b>156</b>	<b>5907</b>	<b>665</b>	<b>14080</b>	<b>544.1333333</b>

**REGISTRO FOTOGRÁFICO**  
**PROCESO 2: LPI No. 1-3-2018-LPI/UCEE-CIV-BID-2018/OC-GU.**

**PETEN**



**IZABAL**





**JALAPA**



**SUCHITEPEQUEZ**



**HUEHUETENANGO**





**QUICHE**



**CHIQUIMULA**



**ALTA VERAPAZ**



**BAJA VERAPAZ**





**CHIMALTENANGO**



**SAN MARCOS**



**SOLOLA**



**3. Proceso de Adquisición de Mobiliario 3: Licitación Pública Nacional No. 01-03-2018-LPN/UCEE-CIV-BID-2018/OC-GU.**

El 17 de Mayo del 2018 la empresa FABRIMIX termino la entrega y distribución del Equipo Mobiliario para 42 Obras en los 4 departamentos de: Peten, Quetzaltenango, Jalapa y Chimaltenango.

Como se puede apreciar:

RESUMEN	PIZZARRONES	CATEDRAS	N. PREPRIMARIA	N. PRIMARIA	N. BASICO	PROMEDIO BENEFICIARIOS	PROMEDIO AULAS
Peten	80	87	14	711		1506	58
Quetzaltenango				377		754	25
Jalapa	52	59	0	756		1512	56
Chimaltenango	65	47	0	422	144	1132	48
<b>TOTALES</b>	<b>197</b>	<b>193</b>	<b>14</b>	<b>2266</b>	<b>144</b>	<b>4904</b>	<b>187.5333333</b>

**REGISTRO FOTOGRAFICO  
PROCESO 3: LPN No. 01-03-2018-LPN/UCEE-CIV-BID-2018/OC-GU**

**PETEN**



**QUETZALTENANGO**





## JALAPA



## CHIMALTENANGO



## SÍNTESIS DE LA ENTREGA DEL EQUIPO MOBILIARIO

En este cuadro se pueden apreciar en detalle las cantidades correspondientes a los tres procesos de adquisición para la compra de Equipo Mobiliario ejecutados por la UCEE en el préstamo:

RESUMEN	PIZZARRONES	CATEDRAS	N. PRE PRIMARIA	N. PRIMARIA	N. BASICO	PROMEDIO BENEFICIARIOS	PROMEDIO AULAS	MONTO DE INVERSIÓN
			Mesas Hexagonales con sillas	Mesas Bipersonales con silla	Mesas Bipersonales con sillas			
TOTALES LPN 1 2017, PROCESO 1	63	91	0	2,090	325	8,411	168	Q1,825,625.00
TOTALES LPI 1 2018, PROCESO 2	774	840	156	5,907	665	14,080	544	Q1,720,280.00
TOTALES LPN 1 2018, PROCESO 3	197	193	14	2,266	144	4,904	188	Q5,602,168.81
<b>TOTALES</b>	<b>1,034</b>	<b>1,124</b>	<b>170</b>	<b>10,263</b>	<b>1,134</b>	<b>27,395</b>	<b>900</b>	<b>Q9,148,073.81</b>

Se puede apreciar entonces que a partir de los 3 procesos de Adquisición de compra de Equipo Mobiliario se alcanzó por parte de la UCEE con los recursos del préstamo una cobertura de entrega en todo el país bastante alentadora, ya que a grandes cifras se compraron 13,725 unidades las cuales abastecieron en promedio 900 aulas en 220 Establecimientos Educativos ubicados en 14 Departamentos, lo cual beneficio aproximadamente a 27,395 niños.

Para ver el listado total de los 220 establecimientos que fueron abastecidos junto a la información específica de la cantidad de equipo Mobiliario entregado ir al **ANEXO 5: LISTADO DE LOS 220 ESTABLECIMIENTOS A LOS QUE FUE ENTREGADO EL EQUIPO MOBILIARIO.**



## 7. HITOS PRESIDENCIALES 2018



A continuación en la siguiente tabla podemos observar los proyectos de Alto Impacto de la Institución denominados como Hitos presidenciales:



**MINISTERIO DE COMUNICACIONES , INFRAESTRUCTURA Y VIVIENDA**

**Unidad de Construcción de Edificios del Estado -UCEE-**



**HITOS PRESIDENCIALES 2018**

No.	SNIP	ESTABLECIMIENTOS EDUCATIVOS				SITUACIÓN ACTUAL
		PROYECTOS	UBICACIÓN	FASE SEGEPLAN	A que se refiere con activo	
<b>PROYECTOS CONCLUIDOS COMO HITOS PRESIDENCIALES</b>						
<b>REPOSICIÓN DE 22 ESTABLECIMIENTOS DE SERVICIOS DE SALUD</b>						
1	206196	MEJORAMIENTO CENTRO DE SALUD SOLOLÁ, SOLOLÁ.	SOLOLÁ	ACTIVO	ya cuenta con planificación, aval del Mineduc y ambiente y están aprobados por la segeplan	Avance Financiero: 0.00% - Avance Físico 0.00%
2	209397	MEJORAMIENTO CENTRO DE ATENCIÓN PERMANENTE (CAP.) TACANA, SAN MARCOS.	SAN MARCOS	ACTIVO	ya cuenta con planificación, aval del Mineduc y ambiente y están aprobados por la segeplan	Avance Financiero: 100.00% - Avance Físico 67.04%
3	209398	MEJORAMIENTO CENTRO DE SALUD ALDEA INGENIEROS, PLAYA GRANDE, IXCAN, QUICHE	QUICHE	ACTIVO	ya cuenta con planificación, aval del Mineduc y ambiente y están aprobados por la segeplan	Avance Financiero: 0.00% - Avance Físico 2.20%
4	209399	MEJORAMIENTO CENTRO DE ATENCIÓN PERMANENTE (CAP.) SAN JUAN COTZAL, QUICHE	QUICHE	ACTIVO	ya cuenta con planificación, aval del Mineduc y ambiente y están aprobados por la segeplan	Avance Financiero: 0.00% - Avance Físico 0.53%
5	209400	MEJORAMIENTO CENTRO DE ATENCIÓN PERMANENTE (CAP.) SANTA CRUZ, ALTA VERAPAZ.	ALTA VERAPAZ	ACTIVO	ya cuenta con planificación, aval del Mineduc y ambiente y están aprobados por la segeplan	Avance Financiero: 100.00% - Avance Físico 67.25%
<b>CONSTRUCCIÓN DE 4 ESCUELAS DE LA REFORMA</b>						
1	209009	CONSTRUCCIÓN ESCUELA DE LA REFORMA (EDR) SANTA CRUZ MULUÁ, RETALHULEU	RETALHULEU	ACTIVO	ya cuenta con planificación, aval del Mineduc y ambiente y están aprobados por la segeplan	Avance Financiero: 0.00% - Avance Físico 0.00%
2	209034	CONSTRUCCIÓN ESCUELA DE LA REFORMA (EDR) SAN JUAN CHAMELO, ALTA VERAPAZ	ALTA VERAPAZ	ACTIVO	ya cuenta con planificación, aval del Mineduc y ambiente y están aprobados por la segeplan	Avance Financiero: 0.00% - Avance Físico 0.00%
3	209035	CONSTRUCCIÓN ESCUELA DE LA REFORMA (EDR) SAN ANTONIO SUCHITEPÉQUEZ, SUCHITEPÉQUEZ	SUCHITEPÉQUEZ	NO ACTIVO	ya cuenta con planificación, aval del Mineduc y ambiente y están aprobados por la segeplan	Avance Financiero: 0.00% - Avance Físico 0.00%
4	209036	CONSTRUCCIÓN ESCUELA DE LA REFORMA (EDR) MALACATAN, SAN MARCOS	SAN MARCOS	ACTIVO	ya cuenta con planificación, aval del Mineduc y ambiente y están aprobados por la segeplan	Avance Financiero: 0.00% - Avance Físico 0.00%

## 8. SITUACIÓN FINANCIERA 2018

## 8.1. EJECUCIÓN PRESUPUESTARIA 2018

La Unidad de Construcción de Edificios del Estado, dependencia del Ministerio de Comunicaciones, Infraestructura y Vivienda, tiene a su cargo la ejecución presupuestaria que corresponde a recursos para financiar los proyectos de atención a la infraestructura escolar con los siguientes programas:

1. El Programa 14 “Construcción de Obra Pública” que es financiado con fuente 11 “Ingresos Corrientes”, 52 “Préstamos Externos” a cargo del Préstamo BID 2018/OC-GU.
2. El Programa 96 “Reconstrucción N7”, que es financiado con fuente 11 “Ingresos Corrientes”, 52 “Préstamos Externos” a cargo del Préstamo BID 2018/OC-GU.

La ejecución presupuestaria del presupuesto asignado para el ejercicio fiscal 2018, se cubrieron los gastos de funcionamiento de la institución y el rubro de inversión, sirvió para atender los proyectos destinados a las construcciones, ampliaciones y reconstrucción de la infraestructura de los establecimientos educativos, el resultado para este período fue:

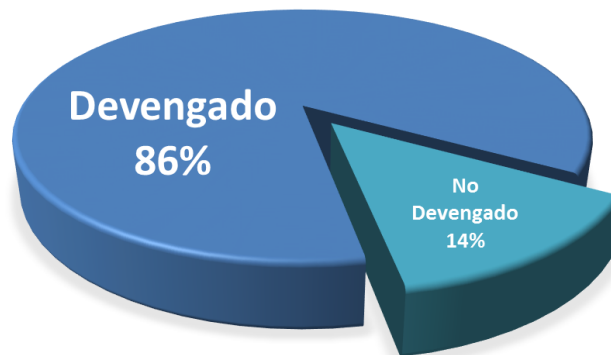

El presupuesto asignado y vigente para el ejercicio fiscal del 2018 autorizado mediante el Decreto Número 50-2016 del Congreso de la República, Ley del Presupuesto General de Ingresos y Egresos del Estado para el Ejercicio Fiscal dos mil diecisiete y vigente para el 2018 es de 141.8 millones de quetzales del cual se tiene una ejecución del 86% y la ejecución presupuestaria por programa es la siguiente:

**Ingresos Corrientes**

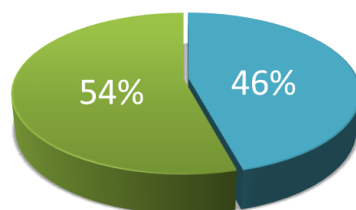

**Préstamos Externos**

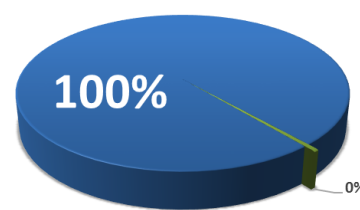

Del presupuesto asignado a la fuente de financiamiento número 11 “Ingresos Corrientes” que es de 35.2 millones de quetzales se ha ejecutado el 46% y del presupuesto asignado con la fuente de financiamiento número 52 “Préstamos Externos” se ha ejecutado el 100%.

### 8.1.1. PRESUPUESTO CON FUENTE 11: “INGRESOS CORRIENTES”

La ejecución presupuestaria que fue asignado a la Institución durante el ejercicio fiscal 2018 que son financiados con fuente 11 ingresos corrientes a cargo de los fondos del erario nacional, en términos absolutos, cada rubro de gastos tuvo la siguiente ejecución presupuestaria:



Ministerio de Comunicaciones, Infraestructura y Vivienda  
**UNIDAD DE CONSTRUCCIÓN DE EDIFICIOS DEL ESTADO -UCEE-**



#### EJECUCIÓN PRESUPUESTARIA 2018

05-dic-2018

Programa	Fuente Financiam. Organismo Correlativo	REGLÓN	DESCRIPCIÓN	PRESUPUESTO VIGENTE 2018	DEVENGADO PAGADO	SALDO	% EJECUCIÓN	% No Devengado
<b>14</b>			<b>CONSTRUCCION DE OBRA PUBLICA</b>					
	<b>11</b>		<b>INGRESOS CORRIENTES</b>					
		000	Servicios Personales	7,252,772.00	6,139,952.46	<b>1,112,819.54</b>	84.66%	15.34%
		100	Servicios No Personales	11,272,437.00	3,615,132.36	<b>7,657,304.64</b>	32.07%	67.93%
		200	Materiales Y Suministros	703,260.00	602,108.72	<b>101,151.28</b>	85.62%	14.38%
		300	Propiedad, Planta Y Equipo	10,319,447.00	5,054,032.28	<b>5,265,414.72</b>	48.98%	51.02%
		400	Transferencias Corrientes	125,854.00	115,008.42	<b>10,845.58</b>	91.38%	8.62%
		900	Asignaciones Globales	600,917.00	23,402.00	<b>577,515.00</b>	3.89%	96.11%
			<b>SUBTOTAL</b>	<b>30,274,687.00</b>	<b>15,549,636.24</b>	<b>14,725,050.76</b>	<b>51.36%</b>	<b>48.64%</b>
<b>96</b>			<b>RECONSTRUCCION N7</b>					
	<b>11</b>		<b>PRESTAMOS EXTERNOS</b> (Préstamo BID 2018/OC-GU) - CONTRAPARTIDA					
		100	Servicios No Personales	163,343.00	19,999.36	<b>143,343.64</b>	12.24%	87.76%
		300	Propiedad, Planta Y Equipo	4,826,559.00	584,585.94	<b>4,241,973.06</b>	12.11%	87.89%
			<b>SUBTOTAL</b>	<b>4,989,902.00</b>	<b>604,585.30</b>	<b>4,385,316.70</b>	<b>12.12%</b>	<b>87.88%</b>
			<b>TOTAL -UCEE-</b>	<b>35,264,589.00</b>	<b>16,154,221.54</b>	<b>19,110,367.46</b>	<b>45.81%</b>	<b>54.19%</b>

FUENTE: Reportes de información consolidada del Sistema de Contabilidad Integrada -SICOIN-

### 8.1.2. PRESUPUESTO CON FUENTE 52: “PRÉSTAMOS EXTERNOS”

Con la fuente de financiamiento 52 "Préstamos Externos", el presupuesto asignado para el ejercicio fiscal 2018 se ejecuta de conformidad con los términos del Convenio Interinstitucional que fue suscrito entre el Ministerio de Educación y el Ministerio de Comunicaciones, Infraestructura y Vivienda para la ejecución del préstamo 2018/OC-GU que otorgó el Banco Interamericano de Desarrollo –BID-.

Del presupuesto otorgado en el ejercicio fiscal 2018 a cargo de fondos externos del préstamo BID 2018/OC-GU, en términos absolutos, cada rubro de gastos tuvo la siguiente ejecución presupuestaria:



**EJECUCIÓN PRESUPUESTARIA 2018**

05-dic-2018

Programa	Fuente	Financiam. Organismo Correlativo	RENGLÓN	DESCRIPCIÓN	PRESUPUESTO VIGENTE 2018	DEVENGADO PAGADO	SALDO	% EJECUCIÓN	% No Devengado
<b>14</b>				<b>CONSTRUCCION DE OBRA PUBLICA</b>					
			<b>52</b>	<b>PRESTAMOS EXTERNOS (Préstamo BID 2018/OC-GU)</b>					
				000 Servicios Personales	3,011,975.00	3,011,974.20	0.80	100.00%	0.00%
				100 Servicios No Personales	82,305,198.00	82,119,047.79	186,150.21	99.77%	0.23%
				300 Propiedad, Planta Y Equipo	16,134,844.00	16,134,821.69	22.31	100.00%	0.00%
				<b>SUBTOTAL</b>	<b>101,452,017.00</b>	<b>101,265,843.68</b>	<b>186,173.32</b>	<b>99.82%</b>	<b>0.18%</b>
<b>96</b>				<b>RECONSTRUCCION N7</b>					
			<b>52</b>	<b>PRESTAMOS EXTERNOS (Préstamo BID 2018/OC-GU)</b>					
				<b>PROGRAMA MI ESCUELA PROGRESA</b>					
		0402 108		100 Servicios No Personales	416,008.00	415,031.94	976.06	99.77%	0.23%
				300 Propiedad, Planta Y Equipo	4,688,430.00	4,375,054.85	313,375.15	93.32%	6.68%
				<b>SUBTOTAL PROGRAMA 96</b>	<b>5,104,438.00</b>	<b>4,790,086.79</b>	<b>314,351.21</b>	<b>93.84%</b>	<b>6.16%</b>
				<b>TOTAL -UCEE-</b>	<b>106,556,455.00</b>	<b>106,055,930.47</b>	<b>500,524.53</b>	<b>99.53%</b>	<b>0.47%</b>

FUENTE: Resportes de información consolidada del Sistema de Contabilidad Integrada -SICOIN-

## 8.2. CONCLUSIONES FINANCIERAS

Del presupuesto asignado a la Unidad de Construcción de Edificios del Estado –UCEE- para el ejercicio fiscal 2016 se puede indicar que se cumplió con los siguientes compromisos:

1. Se cumplió con el pago de sueldos, honorarios y prestaciones laborales a todo el personal contratado en la institución para la gestión pública del programa 14 “Construcción de Obra Pública” y programa 96 “Reconstrucción N7”
2. Se cumplió con el pago de las estimaciones de los contratistas que tienen a su cargo la ampliación y reconstrucción de establecimientos educativos tanto los intervenidos con fondos de fuente nacional así como los que son financiados con fuente del préstamo BID 2018/OC-GU.
3. Respecto a la reposición de Escuelas e Institutos que están en ejecución y son financiados con el préstamo externo, se logró pagar el avance físico de las obras logrando la ejecución del 100% por estimaciones de pago que solicitaron los contratista a cargo de la reconstrucción de los establecimientos que sufrieron daños con el terremoto del 7 de noviembre de 2012 a cargo del presupuesto de fondos externos del préstamo 2018/OC-GU que se hizo entre el Gobierno de Guatemala con el Banco Interamericano de Desarrollo.
4. Se efectuaron y concluyeron los registros contables en el Sistema de Contabilidad Gubernamental -SICOIN- y Sistema de Gestión -SIGES- en cumpliendo con las leyes y normativas presupuestarias para el ejercicio fiscal 2018.



## 9. CONCLUSIONES

1. En el primer semestre del 2018 se logró la ejecución física al 100% de 20 Obras del Arrastre, las cuales totalizan en el transcurso del 2014 al 2018: 82 Establecimientos Educativos (87.23%) del total de 94.
2. Al cierre del préstamo para las 3 Obras de Inversión nueva, la Empresa SSI S.A logro un avance promedio de ejecución física del 87% en los centros educativos ubicados en Malacatan San Marcos, por su parte CUJANTRE el día 24 de Julio del presente año logro terminar al 100% el Instituto ubicado en San Andrés Peten. Debido a lo anterior, de que ambos contratos no alcanzaron a ser liquidados las 3 obras pasaron al programa 14 para pago con Fondos nacionales
3. Bajo las especificaciones detalladas por parte de la UCEE para la realización de los estudios de suelo, la empresa Geo tecnológica logro terminar en el plazo acordado los 60 proyectos que corresponden a los departamentos de Santa Rosa, San Marcos, Huehuetenango, Quetzaltenango, Quiché, Baja Verapaz y Sololá, pasando así de Nuevo reto en el 2017 a proyecto terminado en el 2018.
4. A partir de los 3 procesos de Adquisición de compra de Equipo Mobiliario se alcanzó por parte de la UCEE con los recursos del préstamo una cobertura de entrega en todo el país bastante alentadora, ya que a grandes cifras se compraron 13,725 unidades las cuales abastecieron en promedio 900 aulas en 220 Establecimientos Educativos ubicados en 14 Departamentos, lo cual beneficio aproximadamente a 27,395 niños.
5. Con el plazo máximo de pagos autorizado por el Banco Interamericano de Desarrollo -BID- el total de los recursos desembolsados y utilizados fue de Q.269.1 millones, alcanzando el 91% de la ejecución de los recursos del convenio préstamo BID 2018/OC-GU logrando así los objetivos de esta Unidad Ejecutora en cuanto a la inversión que se hizo para el Programa Mi Escuela Progresas en pro de buscar el beneficio y mejoramiento de la educación en Guatemala.
6. Al 27 de Agosto del 2018, quedo un saldo contractual de Q12,868,193.80 el cual se acordó con el banco se estaría pagando con fondos nacionales, como se puede apreciar en la nota de la página 62 del presente informe.

# 10. ANEXOS



## ANEXO 1: LISTADO DE LOS 97 ESTABLECIMIENTOS INCLUIDOS EN EL POA 2018 – 2019

### PROGRAMACIÓN DE PROYECTOS DE INVERSIÓN FUENTE 11 RENGLON 332 PROYECTOS POA 2018-2019

No.	SNIP	NOMBRE DEL PROYECTO	UBICACIÓN GEOGRÁFICA		PRODUCTO INSTITUCIONAL ASOCIADO	PROGRAMACIÓN TOTAL PROGRAMACIÓN	AVANCES		
			DEPARTAMENTO / EN ORDEN DE DEPARTAMENTOS, POR TIPO DE PROYECTOS	MUNICIPIO			ESTADO SEGPLAN	AVANCE FÍSICO	AVANCE FINANCIERO
1	155983	MEJORAMIENTO ESCUELA PRIMARIA OFICIAL RURAL MIXTA, ALDEA SAN JOSE PINEDA, SANTA MARÍA IXHUATÁN, SANTA ROSA, CODIGO 06-10-0320-43	SANTA ROSA	SANTA MARÍA IXHUATÁN	MEJORAMIENTO DE ESCUELAS DE PRIMARIA	Q 3,955,507.82	ACTIVO	0.00%	0.00%
2	224215	REPOSICION ESCUELA PRIMARIA OFICIAL RURAL MIXTA, ALDEA LLANO GRANDE, SANTA MARIA IXHUATÁN, SANTA ROSA, CODIGO UDI: 06-10-0309-43	SANTA ROSA	SANTA MARÍA IXHUATÁN	MEJORAMIENTO DE ESCUELAS DE PRIMARIA	Q 3,355,738.50	ACTIVO	0.00%	0.00%
3	224376	REPOSICION ESCUELA PRIMARIA OFICIAL RURAL MIXTA ALDEA LAS ASTAS, BARBERENA, SANTA ROSA.	SANTA ROSA	BARBERENA	MEJORAMIENTO DE ESCUELAS DE PRIMARIA	Q 3,047,935.46	ACTIVO	0.00%	0.00%
4	224335	REPOSICION ESCUELA PRIMARIA ALDEA LOS IZOTES, NUEVA SANTA ROSA, SANTA ROSA.	SANTA ROSA	NUEVA SANTA ROSA	MEJORAMIENTO DE ESCUELAS DE PRIMARIA	Q 2,630,460.91	NO ACTIVO	0.00%	0.00%
5	209034	CONSTRUCCION ESCUELA DE LA REFORMA (EDR) SAN JUAN CHAMELCO, ALTA VERAPAZ	ALTA VERAPAZ	SAN JUAN CHAMELCO	CONSTRUCCIÓN ESCUELA DE LA REFORMA	Q 49,500,000.00	ACTIVO	0.00%	0.00%
6	PENDIENTE DE CREACIÓN	CONSTRUCCIÓN ESCUELA DE LA REFORMA, SALAMÁ, BAJA VERAPAZ.	BAJA VERAPAZ	SALAMÁ	CONSTRUCCIÓN ESCUELA DE LA REFORMA	Q 10,000,000.00	X	X	X
7	PENDIENTE DE CREACIÓN	CONSTRUCCIÓN ESCUELA DE LA REFORMA, CHIMALTENANGO, CHIMALTENANGO.	CHIMALTENANGO	CHIMALTENANGO	CONSTRUCCIÓN ESCUELA DE LA REFORMA	Q 10,000,000.00	X	X	X
8	PENDIENTE DE CREACIÓN	CONSTRUCCIÓN ESCUELA DE LA REFORMA, CHIQUIMULA, CHIQUIMULA.	CHIQUIMULA	CHIQUIMULA	CONSTRUCCIÓN ESCUELA DE LA REFORMA	Q 10,000,000.00	X	X	X
9	PENDIENTE DE CREACIÓN	CONSTRUCCIÓN ESCUELA DE LA REFORMA, GUASTATOYA, EL PROGRESO.	EL PROGRESO	GUASTATOYA	CONSTRUCCIÓN ESCUELA DE LA REFORMA	Q 10,000,000.00	X	X	X
10	224407	CONSTRUCCIÓN ESCUELA DE LA REFORMA (EDR) ESCUINTLA, ESCUINTLA.	ESCUINTLA	ESCUINTLA	CONSTRUCCIÓN ESCUELA DE LA REFORMA	Q 49,500,000.00	NO ACTIVO	0.00%	0.00%
11	PENDIENTE DE CREACIÓN	CONSTRUCCIÓN ESCUELA DE LA REFORMA, GUATEMALA, GUATEMALA.	GUATEMALA	GUATEMALA	CONSTRUCCIÓN ESCUELA DE LA REFORMA	Q 10,000,000.00	X	X	X
12	PENDIENTE DE CREACIÓN	CONSTRUCCIÓN ESCUELA DE LA REFORMA, HUEHUETENANGO, HUEHUETENANGO.	HUEHUETENANGO	HUEHUETENANGO	CONSTRUCCIÓN ESCUELA DE LA REFORMA	Q 10,000,000.00	X	X	X
13	PENDIENTE DE CREACIÓN	CONSTRUCCIÓN ESCUELA DE LA REFORMA, PUERTO BARRIOS, IZABAL.	IZABAL	PUERTO BARRIOS	CONSTRUCCIÓN ESCUELA DE LA REFORMA	Q 10,000,000.00	X	X	X
14	224510	CONSTRUCCIÓN ESCUELA DE LA REFORMA (EDR) JALAPA, JALAPA.	JALAPA	JALAPA	CONSTRUCCIÓN ESCUELA DE LA REFORMA	Q 49,500,000.00	NO ACTIVO	0.00%	0.00%
15	PENDIENTE DE CREACIÓN	CONSTRUCCIÓN ESCUELA DE LA REFORMA, JUTIAPA, JUTIAPA.	JUTIAPA	JUTIAPA	CONSTRUCCIÓN ESCUELA DE LA REFORMA	Q 10,000,000.00	X	X	X
16	PENDIENTE DE CREACIÓN	CONSTRUCCIÓN ESCUELA DE LA REFORMA, FLORES, PETÉN.	PETÉN	FLORES	CONSTRUCCIÓN ESCUELA DE LA REFORMA	Q 10,000,000.00	X	X	X
17	PENDIENTE DE CREACIÓN	CONSTRUCCIÓN ESCUELA DE LA REFORMA, QUETZALTENANGO, QUETZALTENANGO.	QUETZALTENANGO	QUETZALTENANGO	CONSTRUCCIÓN ESCUELA DE LA REFORMA	Q 10,000,000.00	X	X	X
18	PENDIENTE DE CREACIÓN	CONSTRUCCIÓN ESCUELA DE LA REFORMA, SANTA CRUZ DEL QUICHÉ, QUICHÉ.	QUICHÉ	SANTA CRUZ DEL QUICHÉ	CONSTRUCCIÓN ESCUELA DE LA REFORMA	Q 10,000,000.00	X	X	X
19	209009	CONSTRUCCIÓN ESCUELA DE LA REFORMA (EDR) SANTA CRUZ MULUÁ, RETALHULEU	RETALHULEU	SANTA CRUZ MULUÁ	CONSTRUCCIÓN ESCUELA DE LA REFORMA	Q 49,500,000.00	ACTIVO	0.00%	0.00%
20	PENDIENTE DE CREACIÓN	CONSTRUCCIÓN ESCUELA DE LA REFORMA, LA ANTIGUA GUATEMALA, SACATÉPEQUEZ	SACATÉPEQUEZ	LA ANTIGUA GUATEMALA	CONSTRUCCIÓN ESCUELA DE LA REFORMA	Q 10,000,000.00	X	X	X
21	209036	CONSTRUCCION ESCUELA DE LA REFORMA (EDR) MALACATÁN, SAN MARCOS	SAN MARCOS	MALACATÁN	CONSTRUCCIÓN ESCUELA DE LA REFORMA	Q 49,500,000.00	NO ACTIVO	0.00%	0.00%
22	PENDIENTE DE CREACIÓN	CONSTRUCCIÓN ESCUELA DE LA REFORMA, CUILAPA, SANTA ROSA.	SANTA ROSA	CUILAPA	CONSTRUCCIÓN ESCUELA DE LA REFORMA	Q 10,000,000.00	X	X	X
23	PENDIENTE DE CREACIÓN	CONSTRUCCIÓN ESCUELA DE LA REFORMA, SOLOLÁ, SOLOLÁ.	SOLOLÁ	SOLOLÁ	CONSTRUCCIÓN ESCUELA DE LA REFORMA	Q 10,000,000.00	X	X	X

No.	SNIP	NOMBRE DEL PROYECTO	UBICACIÓN GEOGRÁFICA		PRODUCTO INSTITUCIONAL ASOCIADO	PROGRAMACIÓN TOTAL PROGRAMACIÓN	AVANCES		
			DEPARTAMENTO / EN ORDEN DE DEPARTAMENTOS, POR TIPO DE PROYECTOS	MUNICIPIO			ESTADO SEGEPLAN	AVANCE FÍSICO	AVANCE FINANCIERO
24	209035	CONSTRUCCIÓN ESCUELA DE LA REFORMA (EDR) SAN ANTONIO SUCHITEPEQUEZ, SUCHITEPEQUEZ	SUCHITEPEQUEZ	SAN ANTONIO SUCHITEPEQUEZ	CONSTRUCCIÓN ESCUELA DE LA REFORMA	Q 49,500,000.00	NO ACTIVO	0.00%	0.00%
25	PENDIENTE DE CREACIÓN	CONSTRUCCIÓN ESCUELA DE LA REFORMA, TOTONICAPÁN, TOTONICAPÁN.	TOTONICAPÁN	TOTONICAPÁN	CONSTRUCCIÓN ESCUELA DE LA REFORMA	Q 10,000,000.00	X	X	X
26	PENDIENTE DE CREACIÓN	CONSTRUCCIÓN ESCUELA DE LA REFORMA, ZACAPA, ZACAPA.	ZACAPA	ZACAPA	CONSTRUCCIÓN ESCUELA DE LA REFORMA	Q 10,000,000.00	X	X	X
27	224103	MEJORAMIENTO CENTRO DE ATENCION PERMANENTE (CAP) ZACUALPA, QUICHE	QUICHÉ	ZACUALPA	MEJORAMIENTO DE EDIFICIOS DE SALUD	Q 1,944,121.39	NO ACTIVO	0.00%	0.00%
28	224123	MEJORAMIENTO CENTRO DE SALUD DE CHUPOL, CHICHICASTENANGO, QUICHE	QUICHÉ	CHICHICASTENANGO	MEJORAMIENTO DE EDIFICIOS DE SALUD	Q 1,678,661.33	NO ACTIVO	0.00%	0.00%
29	PENDIENTE DE CREACIÓN	MEJORAMIENTO CENTRO DE SALUD CHIQUIMULA, CHIQUIMULA	CHIQUIMULA	CHIQUIMULA	MEJORAMIENTO DE EDIFICIOS DE SALUD	Q 800,000.00	X	X	X
30	PENDIENTE DE CREACIÓN	MEJORAMIENTO CENTRO DE SALUD IPALA, CHIQUIMULA	CHIQUIMULA	IPALA	MEJORAMIENTO DE EDIFICIOS DE SALUD	Q 800,000.00	X	X	X
31	223854	MEJORAMIENTO CENTRO DE ATENCION PERMANENTE (CAP) TACTIC, ALTA VERAPAZ	ALTA VERAPAZ	TACTIC	MEJORAMIENTO DE EDIFICIOS DE SALUD	Q 1,678,661.33	ACTIVO	0.00%	0.00%
32	209400	MEJORAMIENTO CENTRO DE ATENCION PERMANENTE (CAP) SANTA CRUZ, ALTA VERAPAZ.	ALTA VERAPAZ	SANTA CRUZ VERAPAZ	MEJORAMIENTO DE EDIFICIOS DE SALUD	Q 3,090,047.99	ACTIVO	67.25%	100.00%
33	PENDIENTE DE CREACIÓN	MEJORAMIENTO CENTRO DE SALUD LANQUÍN, ALTA VERAPAZ	ALTA VERAPAZ	LANQUÍN	MEJORAMIENTO DE EDIFICIOS DE SALUD	Q 800,000.00	X	X	X
34	209399	MEJORAMIENTO CENTRO DE ATENCION PERMANENTE (CAP) SAN JUAN COTZAL, QUICHE	QUICHÉ	SAN JUAN COTZAL	MEJORAMIENTO DE EDIFICIOS DE SALUD	Q 2,606,827.32	ACTIVO	0.53%	0.00%
35	223988	MEJORAMIENTO CENTRO DE ATENCION PERMANENTE (CAP) SAN GASPAS CHAJUL, QUICHE	QUICHÉ	CHAJUL	MEJORAMIENTO DE EDIFICIOS DE SALUD	Q 1,371,813.41	NO ACTIVO	0.00%	0.00%
36	209398	MEJORAMIENTO CENTRO DE SALUD ALDEA INGENIEROS, PLAYA GRANDE, IXCAN, QUICHE	QUICHÉ	PLAYA GRANDE-IXCÁN	MEJORAMIENTO DE EDIFICIOS DE SALUD	Q 2,752,078.33	ACTIVO	2.20%	0.00%
37	PENDIENTE DE CREACIÓN	MEJORAMIENTO CENTRO DE SALUD ALDEA TZETUN, IXCÁN, QUICHE	QUICHÉ	PLAYA GRANDE-IXCÁN	MEJORAMIENTO DE EDIFICIOS DE SALUD	Q 800,000.00	X	X	X
38	223891	MEJORAMIENTO CENTRO DE ATENCION PERMANENTE (CAP) SAN JUAN ATITÁN, HUEHUETENANGO	HUEHUETENANGO	SAN JUAN ATITÁN	MEJORAMIENTO DE EDIFICIOS DE SALUD	Q 1,256,339.04	ACTIVO	0.00%	0.00%
39	223945	MEJORAMIENTO CENTRO DE SALUD SAN ILDEFONSO IXTAHUACÁN, HUEHUETENANGO	HUEHUETENANGO	SAN ILDEFONSO IXTAHUACÁN	MEJORAMIENTO DE EDIFICIOS DE SALUD	Q 1,944,121.39	NO ACTIVO	0.00%	0.00%
40	PENDIENTE DE CREACIÓN	MEJORAMIENTO CENTRO DE ATENCION PERMANENTE (CAP), SAN MATEO IXTATÁN, HUEHUETENANGO	HUEHUETENANGO	SAN MATEO IXTATÁN	MEJORAMIENTO DE EDIFICIOS DE SALUD	Q 800,000.00	X	X	X
41	224020	MEJORAMIENTO CENTRO DE ATENCION PERMANENTE (CAP) JACALTENANGO, HUEHUETENANGO	HUEHUETENANGO	JACALTENANGO	MEJORAMIENTO DE EDIFICIOS DE SALUD	Q 1,212,911.75	NO ACTIVO	0.00%	0.00%
42	209397	MEJORAMIENTO CENTRO DE ATENCION PERMANENTE (CAP) TACANA, SAN MARCOS.	SAN MARCOS	TACANÁ	MEJORAMIENTO DE EDIFICIOS DE SALUD	Q 1,636,183.26	ACTIVO	67.04%	100.00%
43	PENDIENTE DE CREACIÓN	MEJORAMIENTO CENTRO DE ATENCION PERMANENTE (CAP) SIBINAL, SAN MARCOS	SAN MARCOS	SIBINAL	MEJORAMIENTO DE EDIFICIOS DE SALUD	Q 800,000.00	X	X	X
44	PENDIENTE DE CREACIÓN	MEJORAMIENTO CENTRO DE ATENCION PERMANENTE (CAP) LA REFORMA, SAN MARCOS	SAN MARCOS	LA REFORMA	MEJORAMIENTO DE EDIFICIOS DE SALUD	Q 800,000.00	X	X	X

No.	SNIP	NOMBRE DEL PROYECTO	UBICACIÓN GEOGRÁFICA		PRODUCTO INSTITUCIONAL ASOCIADO	PROGRAMACIÓN	AVANCES		
			DEPARTAMENTO / EN ORDEN DE DEPARTAMENTOS, POR TIPO DE PROYECTOS	MUNICIPIO			TOTAL PROGRAMACIÓN	ESTADO SEGEPLAN	AVANCE FÍSICO
45	206196	MEJORAMIENTO CENTRO DE SALUD SOLOLÁ, SOLOLÁ	SOLOLÁ	SOLOLÁ	MEJORAMIENTO DE EDIFICIOS DE SALUD	Q 2,391,601.28	ACTIVO	0.00%	0.00%
46	224014	MEJORAMIENTO CENTRO DE ATENCIÓN PERMANENTE (CAP) SAN LUCAS TOLIMAN, SOLOLA	SOLOLÁ	SAN LUCAS TOLIMÁN	MEJORAMIENTO DE EDIFICIOS DE SALUD	Q 973,429.93	NO ACTIVO	0.00%	0.00%
47	PENDIENTE DE CREACIÓN	MEJORAMIENTO CENTRO DE ATENCIÓN PERMANENTE (CAP) SAN FRANCISCO EL ALTO, TONONICAPÁN	TONONICAPÁN	SAN FRANCISCO EL ALTO	MEJORAMIENTO DE EDIFICIOS DE SALUD	Q 800,000.00	X	X	X
48	PENDIENTE DE CREACIÓN	MEJORAMIENTO CENTRO DE ATENCIÓN PERMANENTE (CAP) SANTA MARÍA CHIQUIMULA, TONONICAPÁN	TONONICAPÁN	SANTA MARÍA CHIQUIMULA	MEJORAMIENTO DE EDIFICIOS DE SALUD	Q 800,000.00	X	X	X
49	PENDIENTE DE CREACIÓN	AMPLIACIÓN CENTRO DE ATENCIÓN INTEGRAL MATERNO-INFANTIL, TEJUTLA, SAN MARCOS.	SAN MARCOS	TEJUTLA	MEJORAMIENTO DE EDIFICIOS DE SALUD	Q 800,000.00	X	X	X
50	PENDIENTE DE CREACIÓN	AMPLIACIÓN CENTRO DE ATENCIÓN INTEGRAL MATERNO-INFANTIL, SAN PEDRO SACATEPÉQUEZ, SAN MARCOS.	SAN MARCOS	SAN PEDRO SACATEPÉQUEZ	MEJORAMIENTO DE EDIFICIOS DE SALUD	Q 800,000.00	X	X	X
51	132578	REPOSICIÓN ESCUELA PRIMARIA OFICIAL RURAL MIXTA, CANTON XETALBIJQJ, CAJOLÁ, QUETZALTENANGO. CÓDIGO UDI: 09-07-0284-43	QUETZALTENANGO	CAJOLÁ	REPOSICIÓN DE ESCUELAS DE PRIMARIA	Q 3,989,700.00	NO ACTIVO	0.00%	0.00%
52	138176	REPOSICIÓN ESCUELA PRIMARIA OFICIAL RURAL MIXTA, CASERIO 20 DE NOVIEMBRE, SIBINAL, SAN MARCOS. CODIGO UDI: 12-08-0402-43	SAN MARCOS	SIBINAL	REPOSICIÓN DE ESCUELAS DE PRIMARIA	Q 1,800,000.00	NO ACTIVO	0.00%	0.00%
53	131366	REPOSICIÓN ESCUELA PRIMARIA OFICIAL RURAL MIXTA CASERIO VERACRUZ, NUEVO PROGRESO, SAN MARCOS. CODIGO UDI: 12-12-0549-43	SAN MARCOS	NUEVO PROGRESO	REPOSICIÓN DE ESCUELAS DE PRIMARIA	Q 1,080,000.00	NO ACTIVO	0.00%	0.00%
54	131620	REPOSICIÓN ESCUELA PRIMARIA OFICIAL RURAL MIXTA ALDEA LA INDUSTRIA, EL RODEO, SAN MARCOS. CÓDIGO UDI: 12-14-0633-43	SAN MARCOS	EL RODEO	REPOSICIÓN DE ESCUELAS DE PRIMARIA	Q 2,700,000.00	NO ACTIVO	0.00%	0.00%
55	131634	REPOSICIÓN ESCUELA PRIMARIA OFICIAL RURAL MIXTA CASERIO EL QUETZAL TOCACHE, SAN PABLO, SAN MARCOS. CÓDIGO UDI: 12-19-0015-43	SAN MARCOS	SAN PABLO	REPOSICIÓN DE ESCUELAS DE PRIMARIA	Q 1,116,900.00	NO ACTIVO	0.00%	0.00%
56	131632	REPOSICIÓN ESCUELA PREPRIMARIA OFICIAL DE PARVULOS ANEXA A EQUIP CLEMENTE MARROQUÍN ROJAS, SAN PABLO, SAN MARCOS. CÓDIGO UDI: 12-19-1039-42	SAN MARCOS	SAN PABLO	REPOSICIÓN DE ESCUELAS DE PRE-PRIMARIA	Q 1,260,000.00	NO ACTIVO	0.00%	0.00%
57	131641	REPOSICIÓN ESCUELA PRIMARIA OFICIAL RURAL MIXTA CANTÓN LA ESPERANZA, ALDEA RANCHO BOJÓN, EL QUETZAL, SAN MARCOS. CÓDIGO UDI: 12-20-5452-43	SAN MARCOS	EL QUETZAL	REPOSICIÓN DE ESCUELAS DE PRIMARIA	Q 1,890,000.00	NO ACTIVO	0.00%	0.00%
58	131648	REPOSICIÓN ESCUELA PRIMARIA OFICIAL URBANA MIXTA DR. FRANCISCO ASTURIAS, LA REFORMA, SAN MARCOS. CODIGO UDI: 12-21-0855-43	SAN MARCOS	LA REFORMA	REPOSICIÓN DE ESCUELAS DE PRIMARIA	Q 4,500,000.00	NO ACTIVO	0.00%	0.00%
59	131676	REPOSICIÓN ESCUELA PRIMARIA OFICIAL RURAL MIXTA ALDEA PIE DE LA CUESTA, SIPACAPA, SAN MARCOS. CODIGO UDI: 12-26-0984-43	SAN MARCOS	SIPACAPA	REPOSICIÓN DE ESCUELAS DE PRIMARIA	Q 1,350,000.00	NO ACTIVO	0.00%	0.00%
60	131677	REPOSICIÓN ESCUELA PRIMARIA OFICIAL RURAL MIXTA ALDEA QUEQUESIGUAN, SIPACAPA, SAN MARCOS. CODIGO UDI: 12-26-0993-43	SAN MARCOS	SIPACAPA	REPOSICIÓN DE ESCUELAS DE PRIMARIA	Q 1,016,100.00	NO ACTIVO	0.00%	0.00%
61	138184	REPOSICIÓN INSTITUTO BÁSICO DE EDUCACIÓN, ALDEA LAS MINAS, SIPACAPA, SAN MARCOS. CODIGO UDI: 12-26-4348-45	SAN MARCOS	SIPACAPA	REPOSICIÓN DE ESTABLECIMIENTOS DE EDUCACIÓN BÁSICA	Q 1,350,000.00	NO ACTIVO	0.00%	0.00%
62	131685	REPOSICIÓN ESCUELA PREPRIMARIA OFICIAL DE PARVULOS CASERIO TIERRA BLANCA, ALDEA TANIL, ESQUIPULAS PALO GORDO, SAN MARCOS. CODIGO UDI: 12-27-0003-42	SAN MARCOS	ESQUIPULAS PALO GORDO	REPOSICIÓN DE ESCUELAS DE PRE-PRIMARIA	Q 411,300.00	NO ACTIVO	0.00%	0.00%



No.	SNIP	NOMBRE DEL PROYECTO	UBICACIÓN GEOGRÁFICA		PRODUCTO INSTITUCIONAL ASOCIADO	PROGRAMACIÓN	AVANCES		
			DEPARTAMENTO / EN ORDEN DE DEPARTAMENTOS, POR TIPO DE PROYECTOS	MUNICIPIO		TOTAL PROGRAMACIÓN	ESTADO SEGPLAN	AVANCE FÍSICO	AVANCE FINANCIERO
63	133368	REPOSICION ESCUELA PRIMARIA OFICIAL RURAL MIXTA, CASERIO BUENA VISTA, ALDEA EL MAZANILLO, CHIANTLA, HUEHUETENANGO. CÓDIGO UDI: 13-02-0121-43	HUEHUETENANGO	CHIANTLA	REPOSICIÓN DE ESCUELAS DE PRIMARIA	Q 1,800,000.00	NO ACTIVO	0.00%	0.00%
64	155378	REPOSICION ESCUELA PRIMARIA EORM ALDEA LA LABOR, CHIANTLA, HUEHUETENANGO, CODIGO UDI 13-02-0148-43	HUEHUETENANGO	CHIANTLA	REPOSICIÓN DE ESCUELAS DE PRIMARIA	Q 2,070,000.00	NO ACTIVO	0.00%	0.00%
65	133369	REPOSICION ESCUELA PRIMARIA OFICIAL RURAL MIXTA, ALDEA JOVI, CUILCO, HUEHUETENANGO. CÓDIGO UDI: 13-04-0234-43	HUEHUETENANGO	CUILCO	REPOSICIÓN DE ESCUELAS DE PRIMARIA	Q 3,780,000.00	NO ACTIVO	0.00%	0.00%
66	155290	REPOSICION ESCUELA PRIMARIA OFICIAL RURAL MIXTA ALDEA EL PALMAR, SAN PEDRO NECTA, HUEHUETENANGO. CODIGO UDI: 13-06-0364-43	HUEHUETENANGO	SAN PEDRO NECTA	REPOSICIÓN DE ESCUELAS DE PRIMARIA	Q 2,880,000.00	NO ACTIVO	0.00%	0.00%
67	155292	REPOSICION ESCUELA PRIMARIA OFICIAL URBANA MIXTA DR. EPAMINONDAS QUINTANA, CANTÓN SAN SEBASTIAN, JACALTENANGO, HUEHUETENANGO. CODIGO UDI: 13-07-0409-43	HUEHUETENANGO	JACALTENANGO	REPOSICIÓN DE ESCUELAS DE PRIMARIA	Q 5,400,000.00	NO ACTIVO	0.00%	0.00%
68	138206	REPOSICION ESCUELA PRIMARIA OFICIAL RURAL MIXTA, ALDEA QUIAJOLA, SAN SEBASTIAN HUEHUETENANGO, HUEHUETENANGO. CODIGO UDI: 13-20-0970-43	HUEHUETENANGO	SAN SEBASTIÁN HUEHUETENANGO	REPOSICIÓN DE ESCUELAS DE PRIMARIA	Q 3,132,900.00	NO ACTIVO	0.00%	0.00%
69	132777	REPOSICION ESCUELA PRIMARIA OFICIAL RURAL MIXTA, CANTON POCOHIL II SEGUNDO CENTRO, SANTO TOMAS CHICHICASTENANGO, QUICHE. CÓDIGO UDI: 14-06-0260-43	QUICHÉ	CHICHICASTENANGO	REPOSICIÓN DE ESCUELAS DE PRIMARIA	Q 1,394,100.00	NO ACTIVO	0.00%	0.00%
70	170211	REPOSICION ESCUELA PRIMARIA OFICIAL RURAL MIXTA, CASERIO CHRRAMOS, CUBULCO, BAJA VERAPAZ. PROYECTO DEL RESARCIMIENTO DE LA HIDROELECTRICA DE CHIXOY	BAJA VERAPAZ	CUBULCO	REPOSICIÓN DE ESCUELAS DE PRIMARIA	Q 1,293,300.00	NO ACTIVO	0.00%	0.00%
71	132821	REPOSICION ESCUELA PRIMARIA OFICIAL RURAL MIXTA, ALDEA TIERRA BLANCA, MOMOSTENANGO, TOTONICAPAN	TOTONICAPÁN	MOMOSTENANGO	REPOSICIÓN DE ESCUELAS DE PRIMARIA	Q 1,350,000.00	NO ACTIVO	0.00%	0.00%
72	133372	REPOSICION ESCUELA PRIMARIA OFICIAL RURAL MIXTA MIGUEL ANGEL GORDILLO GUILLEN, CANTON CENTRAL, SAN ANTONIO HUISTA, HUEHUETENANGO. CÓDIGO UDI:13-24-1063-43	HUEHUETENANGO	SAN ANTONIO HUISTA	REPOSICIÓN DE ESCUELAS DE PRIMARIA	Q 2,250,000.00	NO ACTIVO	0.00%	0.00%
73	131626	REPOSICION ESCUELA PRIMARIA OFICIAL RURAL MIXTA CASERIO RAMAZZINI, EL RODEO, SAN MARCOS. CÓDIGO UDI: 12-14-0008-43	SAN MARCOS	EL RODEO	REPOSICIÓN DE ESCUELAS DE PRIMARIA	Q 3,600,000.00	NO ACTIVO	0.00%	0.00%
74	133949	REPOSICION ESCUELA PRIMARIA OFICIAL URBANA MIXTA CLEMENTE MARROQUIN ROJAS, SAN PABLO, SAN MARCOS. CODIGO UDI: 12-19-1040-43	SAN MARCOS	SAN PABLO	REPOSICIÓN DE ESCUELAS DE PRIMARIA	Q 6,300,000.00	NO ACTIVO	0.00%	0.00%
75	138245	REPOSICION ESCUELA PRIMARIA OFICIAL RURAL MIXTA, ALDEA SIGUILA, SAN JUAN OSTUNCALCO, QUETZALTENANGO. CÓDIGO UDI: 09-09-0316-43	QUETZALTENANGO	SAN JUAN OSTUNCALCO	REPOSICIÓN DE ESCUELAS DE PRIMARIA	Q 4,050,000.00	NO ACTIVO	0.00%	0.00%
76	132720	REPOSICION ESCUELA PRIMARIA OFICIAL RURAL MIXTA CASERIO LOS ROMERO, SAN JUAN OSTUNCALCO, QUETZALTENANGO. CODIGO UDI: 09-09-0013-43	QUETZALTENANGO	SAN JUAN OSTUNCALCO	REPOSICIÓN DE ESCUELAS DE PRIMARIA	Q 2,250,000.00	NO ACTIVO	0.00%	0.00%
77	131309	REPOSICION ESCUELA PRIMARIA OFICIAL URBANA DE NIÑAS NO.2 DELIA ANZUETO DE ORANTES, 2 CALLE 6-09 ZONA 2 SAN PEDRO SACATEPEQUEZ, SAN MARCOS CODIGO UDI: 12-02-0061-43	SAN MARCOS	SAN PEDRO SACATEPEQUEZ	REPOSICIÓN DE ESCUELAS DE PRIMARIA	Q 4,950,000.00	NO ACTIVO	0.00%	0.00%
78	131645	REPOSICION ESCUELA PRIMARIA OFICIAL URBANA MIXTA MARÍA ALBERTINA GÁLVEZ GARCÍA, EL QUETZAL, SAN MARCOS. CÓDIGO UDI: 12-20-0831-43	SAN MARCOS	EL QUETZAL	REPOSICIÓN DE ESCUELAS DE PRIMARIA	Q 6,434,100.00	NO ACTIVO	0.00%	0.00%

No.	SNIP	NOMBRE DEL PROYECTO	UBICACIÓN GEOGRÁFICA		PRODUCTO INSTITUCIONAL ASOCIADO	PROGRAMACIÓN	AVANCES		
			DEPARTAMENTO / EN ORDEN DE DEPARTAMENTOS, POR TIPO DE PROYECTOS	MUNICIPIO			TOTAL PROGRAMACIÓN	ESTADO SEGEPLAN	AVANCE FÍSICO
79	132564	REPOSICION ESCUELA PRIMARIA OFICIAL RURAL MIXTA, ALDEA SAN JOSE IXCUNEN, LA DEMOCRACIA, HUEHUETENANGO. CODIGO UDI: 13-12-0621-43	HUEHUETENANGO	LA DEMOCRACIA	REPOSICIÓN DE ESCUELAS DE PRIMARIA	Q 4,166,100.00	NO ACTIVO	0.00%	0.00%
80	132780	REPOSICION ESCUELA PRIMARIA OFICIAL RURAL MIXTA, CANTON CHICABRACAN, SANTA CRUZ DEL QUICHE, QUICHE. CÓDIGO UDI: 14-01-0067-43	QUICHÉ	SANTA CRUZ DEL QUICHÉ	REPOSICIÓN DE ESCUELAS DE PRIMARIA	Q 3,170,700.00	NO ACTIVO	0.00%	0.00%
81	131702	REPOSICION ESCUELA PRIMARIA OFICIAL RURAL MIXTA 19 DE JULIO, ALDEA RIO HONDO, SAN LORENZO, SAN MARCOS. CODIGO UDI: 131702.	SAN MARCOS	SAN LORENZO	REPOSICIÓN DE ESCUELAS DE PRIMARIA	Q 2,250,000.00	NO ACTIVO	0.00%	0.00%
82	132820	REPOSICION ESCUELA PRIMARIA OFICIAL RURAL MIXTA, PARAJE PATUNEY ALDEA TZANJON, MOMOSTENANGO, TOTONICAPAN. CÓDIGO UDI: 08-05-0271-43	TOTONICAPÁN	MOMOSTENANGO	REPOSICIÓN DE ESCUELAS DE PRIMARIA	Q 2,250,000.00	NO ACTIVO	0.00%	0.00%
83	133279	REPOSICION ESCUELA PRIMARIA OFICIAL RURAL MIXTA, CASERIO LAS MANZANAS, CABRICAN, QUETZALTENANGO. CÓDIGO UDI: 09-06-0276-43	QUETZALTENANGO	QUETZALTENANGO	REPOSICIÓN DE ESCUELAS DE PRIMARIA	Q 2,250,000.00	NO ACTIVO	0.00%	0.00%
84	132827	REPOSICION ESCUELA PRIMARIA OFICIAL RURAL MIXTA, PARAJE CHUITOJLANICH, ALDEA PARRAXCHAJ, SAN BARTOLO AGUAS CALIENTES, TOTONICAPÁN. CÓDIGO UDI: 08-08-0019-43.	TOTONICAPÁN	SAN BARTOLO AGUAS CALIENTES	REPOSICIÓN DE ESCUELAS DE PRIMARIA	Q 2,250,000.00	NO ACTIVO	0.00%	0.00%
85	133275	REPOSICION ESCUELA PRIMARIA OFICIAL RURAL MIXTA, CASERIO TUAJLAL ALDEA EL CHORJALE, CABRICAN, QUETZALTENANGO. CÓDIGO UDI: 09-06-0273-43	QUETZALTENANGO	CABRICÁN	REPOSICIÓN DE ESCUELAS DE PRIMARIA	Q 2,250,000.00	NO ACTIVO	0.00%	0.00%
86	132781	REPOSICION ESCUELA PRIMARIA OFICIAL RURAL MIXTA, ALDEA LA VEGA, ZACUALPA, QUICHE. CÓDIGO UDI: 14-04-0129-43	QUICHÉ	ZACUALPA	REPOSICIÓN DE ESCUELAS DE PRIMARIA	Q 3,150,000.00	NO ACTIVO	0.00%	0.00%
87	170181	CONSTRUCCION ESCUELA PRIMARIA OFICIAL RURAL MIXTA, CASERIO SAN ANTONIO, ALDEA PAVILTZAJ, CUILCO, HUEHUETENANGO. CODIGO UDI: 13-04-0034-43	HUEHUETENANGO	CUILCO	CONSTRUCCIÓN DE ESCUELAS DE PRIMARIA	Q 2,500,000.00	NO ACTIVO	0.00%	0.00%
88	170167	CONSTRUCCION INSTITUTO BASICO NACIONAL JM, 5 AVENIDA ZONA 1, AGUACATAN, HUEHUETENANGO	HUEHUETENANGO	AGUACATÁN	CONSTRUCCIÓN DE ESTABLECIMIENTOS DE EDUCACIÓN BÁSICA	Q 5,200,000.00	NO ACTIVO	0.00%	0.00%
89	150614	AMPLIACION ESCUELA PRIMARIA OFICIAL RURAL MIXTA, ALDEA TZUCUBAL, NAHUALA, SOLOLA. CODIGO UDI: 07-05-0160-43	SOLOLÁ	NAHUALÁ	AMPLIACIÓN DE ESCUELAS DE PRIMARIA	Q 3,500,000.00	NO ACTIVO	0.00%	0.00%
90	170208	AMPLIACION ESCUELA PRIMARIA OFICIAL RURAL MIXTA, ALDEA XEPAC, TECPAN GUATEMALA, CHIMALTENANGO. CODIGO UDI: 04-06-0322-43	CHIMALTENANGO	TECPÁN GUATEMALA	AMPLIACIÓN DE ESCUELAS DE PRIMARIA	Q 1,500,000.00	NO ACTIVO	0.00%	0.00%
91	170188	CONSTRUCCION INSTITUTO DIVERSIFICADO E INSTITUTO BASICO, CABECERA MUNICIPAL, SAN ANTONIO SACATEPEQUEZ, SAN MARCOS.	SAN MARCOS	SAN ANTONIO SACATEPEQUEZ	CONSTRUCCIÓN DE ESTABLECIMIENTOS DE EDUCACIÓN DIVERSIFICADA	Q 3,500,000.00	NO ACTIVO	0.00%	0.00%
92	170090	CONSTRUCCION INSTITUTO BASICO NACIONAL Y DIVERSIFICADA, SECTOR EL MOLINO, BARRIO SAN FRANCISCO, CUNEN, QUICHE. CODIGO UDI: 14-10-0038-45 Y 14-10-0059-46	QUICHÉ	CUNÉN	CONSTRUCCIÓN DE ESTABLECIMIENTOS DE EDUCACIÓN BÁSICA	Q 5,550,000.00	NO ACTIVO	0.00%	0.00%
93	224685	CONSTRUCCION ESCUELA PRIMARIA OFICIAL RURAL MIXTA, ALDEA HUISPACHE, CONCEPCIÓN TUTUAPA, SAN MARCOS UDI: 12-06-0303-43	SAN MARCOS	CONCEPCIÓN TUTUAPA	CONSTRUCCIÓN DE ESCUELAS DE PRIMARIA	Q 2,250,000.00	NO ACTIVO	0.00%	0.00%
94	224915	CONSTRUCCION INSTITUTO BASICO SAN CARLOS YAJAUCÚ, SAN JUAN IXCOY, HUEHUETENANGO	HUEHUETENANGO	SAN JUAN IXCOY	CONSTRUCCIÓN DE ESTABLECIMIENTOS DE EDUCACIÓN BÁSICA	Q 3,500,000.00	NO ACTIVO	0.00%	0.00%
95	224963	REPOSICION ESCUELA PRIMARIA OFICIAL RURAL MIXTA, ALDEA SIPACATE, SIPACATE, ESCUINTLA.	ESCUINTLA	SIPACATE	MEJORAMIENTO DE ESCUELAS DE PRIMARIA	Q 1,918,706.35	NO ACTIVO	0.00%	0.00%
96	223158	CONSTRUCCION CENTRO DE SERVICIOS SOCIALES ATENCIÓN Y DESARROLLO INTEGRAL PARA LA MUJER, ALDEA EL PLATANAR, MUNICIPIO DE SAN JOSÉ PINULA, GUATEMALA.	SAN JOSÉ PINULA	GUATEMALA	CONSTRUCCIÓN DE EDIFICIOS PÚBLICOS	Q 8,440,450.00	ACTIVO	0.00%	0.00%
97	PENDIENTE DE CREACIÓN	REPOSICIÓN EDIFICIO MINISTERIO DE AMBIENTE	GUATEMALA	GUATEMALA	REPOSICIÓN DE EDIFICIOS PÚBLICOS	Q 5,000,000.00	ACTIVO	0.00%	0.00%

## ANEXO 2 - LISTADO DE LOS 164 REMOZAMIENTOS INTEGRALES

NI	TIPO	ESCUELA	MUNICIPIO	DEPARTAMENTO	INVERSION	BENEFICIARIOS
1	EORM	Aldea Pacoc	Acatenango	Chimaltenango	400,868.35	39
2	EORM	Aldea El Campamento	Acatenango	Chimaltenango	471,094.02	138
3	EOUM	25 de Junio, CANTON SAN CRISTOBAL EL LLANO	San Andres Itzapa	Chimaltenango	838,866.26	590
4	EOUM	25 de Julio de 1524, Diagonal 2, 5-21 Zona 2	Tecpán	Chimaltenango	2,479,737.45	1,393
5	EOUM	Mario Méndez Montenegro	Santa Apolonia	Chimaltenango	1,768,175.32	675
6	INEB	Experimental con Orientación Ocupacional, Caserío	Tecpán	Chimaltenango	2,501,728.14	615
7	EORM	Caserío El Chilar, Aldea Santa Elena	Chiquimula	Chiquimula	153,745.06	27
8	EORM	Caserío Plan de la Brea Aldea El Conacaste	Chiquimula	Chiquimula	111,944.50	87
9	INEB	Experimental Dr. David Guerra Guzmán	Chiquimula	Chiquimula	2,073,764.90	831
10	EORM	Aldea Tuticopote	Olopa	Chiquimula	506,481.55	117
11	EORM	Caserío Los Rosales, Aldea Tuticopote Abajo	Olopa	Chiquimula	371,448.47	68
12	EORM	Colonia Los Angeles, 3a. Avenida Final Sur Zona 3	Chiquimula	Chiquimula	556,100.27	206
13	EORM	Tercer Caserío, Aldea El Guayabo	Olopa	Chiquimula	105,361.31	22
14	EORM	Caserío El Anonal Aldea El Barreal	Chiquimula	Chiquimula	133,650.86	86
15	EODP	Anexo a EORM Aldea El Carrizal	Chiquimula	Chiquimula	102,330.36	553
16	EORM	Caserío Los Felipe, Aldea El Palmar	Chiquimula	Chiquimula	676,282.87	195
17	EORM	Hector Manuel Vasquez, Aldea Maraxco	Chiquimula	Chiquimula	622,087.15	898
18	EORM	Aldea El Nochan	Olopa	Chiquimula	464,789.78	123
19	EORM	Aldea El Palmar	Chiquimula	Chiquimula	835,535.60	567
20	EORM	Caserío Sesesmilto Aldea El Tesoro	Camotán	Chiquimula	72,843.85	99
21	EORM	Aldea Talquezal	Olopa	Chiquimula	406,401.11	124
22	EORM	Cantón Chicua Primero	Chichicastenango	Quiché	587,014.47	306
23	EORM	Cantón Chuabaj	Chichicastenango	Quiché	952,259.35	414
24	EORM	Cantón Pachoj	Chichicastenango	Quiché	1,430,973.41	298
25	EORM	Cantón Chijtinimit	Chichicastenango	Quiché	777,568.37	95
26	EORM	Cantón Chicua Tercero	Chichicastenango	Quiché	612,295.82	236
27	COPB	Anexo A EORM Aldea Patzalá	San Antonio Ilotenango	Quiché	619,655.78	58
28	EORM	Caserío Cruz de Caminos	Chiché	Quiché	312,755.43	30
29	EORM	Cantón Tzanimacabaj	Chichicastenango	Quiché	1,195,012.58	333
30	EORM	Cantón Chumanzana	Chichicastenango	Quiché	1,213,904.45	412
31	EORM	Aldea Los Tablones	Jalapa	Jalapa	275,589.59	30
32	EORM	Río Blanco Arriba	Jalapa	Jalapa	259,431.41	41
33	EORM	Caserío Juan Cano, Aldea Piedras Blancas	Monjas	Jalapa	200,915.55	111
34	EORM	Aldea Arloroma	Jalapa	Jalapa	391,197.18	110
35	EORM	San Juan Salamo	Monjas	Jalapa	632,077.64	183
36	EODP	María Isabel Lima Zapata, Barrio San Francisco	Jalapa	Jalapa	854,350.58	592
37	EORM	Aldea La Campana	Monjas	Jalapa	397,922.86	177
38	EORM	Paraje Sajquim Caserío Xeabaj	Joyabaj	Quiché	184,255.53	76
39	EORM	Caserío Portezuelo Aldea Palibat	Joyabaj	Quiché	271,929.25	68
40	EOUM	Ing. Domingo Beteta Paz Barrio La Democracia	Joyabaj	Quiché	1,169,251.30	464
41	EORM	Caserío Chosavic	Joyabaj	Quiché	572,158.21	239
42	EORM	Caserío Pericon Aldea Chuaquenum	Joyabaj	Quiché	331,106.42	113
43	EORM	Caserío Aquil Pequeño	San Cristóbal	Alta Verapaz	593,895.98	89
44	EORM	Caserío San Antonio Panec	Santa Cruz Verapaz	Alta Verapaz	425,751.51	53



N°	TIPO	ESCUELA	MUNICIPIO	DEPARTAMENTO	INVERSION	BENEFICIARIOS
45	EORM	Caserío El Zapote	Santa Cruz Verapaz	Alta Verapaz	23,365.79	34
46	EORM	Caserío El Rosario Italia	Santa Cruz Verapaz	Alta Verapaz	468,934.84	188
47	EORM	Aldea Coxopur	Cobán	Alta Verapaz	298,650.11	43
48	EORM	Aldea Balbatzul	Cobán	Alta Verapaz	967,505.53	302
49	EORM	Cantón El Progreso Sector Río Lindo	San Bernardino	Suchitepéquez	218,686.04	160
50	EORM	Sector I y II Caserío Santa Lucía Pamaxan	Chicacao	Suchitepéquez	320,797.62	184
51	EORM	Cantón San Bartolo Mixpilla	Chicacao	Suchitepéquez	954,704.91	646
52	EOUM	15 de septiembre de 1821, Cantón Payalqueij	San Antonio Palolpó	Sololá	783,640.10	839
53	INED	Cantón Xe Kaq Asiwaan	San Juan La Laguna	Sololá	314,748.74	134
54	EORM	Aldea Chivité	Santa María Cahabón	Alta Verapaz	646,621.70	267
55	EORM	Aldea Chitzac	Santa María Cahabón	Alta Verapaz	402,111.78	68
56	EORM	Comunidad Chipoc II	Santa María Cahabón	Alta Verapaz	154,028.88	61
57	EORM	Caserío Salamcho Aldea La Laguna	Cubulco	Baja Verapaz	361,096.44	60
58	EORM	Caserío Chiul Aldea La Laguna	Cubulco	Baja Verapaz	852,885.36	87
59	EORM	Caserío Xinacati Aldea Las Vegas	Cubulco	Baja Verapaz	300,072.03	42
60	EORM	Caserío La Estancia Aldea La Laguna	Cubulco	Baja Verapaz	474,758.76	104
61	EORM	Caserío Chicuxtin Aldea Las Vegas	Cubulco	Baja Verapaz	619,179.58	164
62	EORM	Caserío El Rodeo Aldea Las Vegas	Cubulco	Baja Verapaz	433,618.56	106
63	EORM	Caserío Chitomax Aldea Las Vegas	Cubulco	Baja Verapaz	471,489.55	89
64	EORM	Colonia El Naranjo	Cubulco	Baja Verapaz	332,619.46	236
65	ENBI	Oxlajuj No'oj Aldea Pachalum	Rabinal	Baja Verapaz	1,379,180.08	381
66	EORM	Asentamiento Pacux	Rabinal	Baja Verapaz	1,378,961.02	185
67	EORM	Aldea Buena Vista	Rabinal	Baja Verapaz	526,252.81	96
68	EORM	Colonia La Esperanza	El Estor	Izabal	108,141.60	92
69	INEB	Telesecundaria Comunidad Nueva Esperanza	El Estor	Izabal	114,977.10	21
70	EOUM	Barrio San Marcos	El Estor	Izabal	625,903.57	108
71	EORM	Aldea San Marcos I	El Estor	Izabal	733,213.74	262
72	COPB	Anexo a EORM Aldea Sepur Zarco	El Estor	Izabal	1,362,531.64	381
73	EORM	Baldío Nueva Esperanza	El Estor	Izabal	637,359.80	246
74	INEB	Lic. José Joel Lorenzo Flores, Aldea Sepur Zarco	El Estor	Izabal	229,350.69	332
75	EORM	Barrio San Juan	Panzos	Alta Verapaz	1,246,231.11	470
76	EORM	Caserío La Esperanza	Panzos	Alta Verapaz	441,806.24	212
77	EORM	Josefa Auyon de Barrios Aldea Pancho de León	San Lorenzo	San Marcos	196,293.82	67
78	EORM	Justo Rufino Barrios Aldea Santa Rosa	San Lorenzo	San Marcos	728,753.33	298
79	EODP	Anexa a EORM María Chinchilla Aldea Chim	San Pedro Sacatepequez	San Marcos	77,743.74	30
80	EORM	María Chinchilla Aldea Chim	San Pedro Sacatepequez	San Marcos	93,666.82	51
81	EORM	Dr. Pedro Molina Aldea Santa Irene	San Antonio Sacatepequez	San Marcos	603,997.67	226
82	EORM	Aldea San Isidro Ixcocolchil	San Antonio Sacatepequez	San Marcos	115,242.75	57
83	EORM	Caserío Tuiquinique Vista Hermosa	San Antonio Sacatepequez	San Marcos	253,561.70	208
84	EORM	Caserío San Miguel Las Flores, Aldea San José El Ce	San Pedro Sacatepequez	San Marcos	366,836.16	41
85	EORM	2 de abril San Lorenzo Aldea Cerro Grande	San Lorenzo	San Marcos	336,417.44	101
86	EORM	Aldea Candelaria Siquival	San Antonio Sacatepequez	San Marcos	510,832.92	94
87	EORM	Aldea Santa Rosa de Lima	San Antonio Sacatepequez	San Marcos	588,970.92	173
88	EORM	Sector Cipresales Aldea San Ignacio	Nuevo Progreso	San Marcos	463,369.32	159
89	EORM	Aldea Nica (Matutina)	Malacatán	San Marcos	1,082,995.55	429
90	EORM	Aldea Nica (Vespertina)	Malacatán	San Marcos	352,812.28	107

N°	TIPO	ESCUELA	MUNICIPIO	DEPARTAMENTO	INVERSION	BENEFICIARIOS
91	EORM	Aldea San Francisco La Nueva Reforma	Malacatán	San Marcos	960,558.88	370
92	EORM	25 de Junio Aldea San José Petacalapa	Malacatán	San Marcos	907,648.09	250
93	EORM	Caserío San Andrés La Lima	Malacatán	San Marcos	634,903.99	71
94	EORM	Caserío Santa Rosa de Lima	Malacatán	San Marcos	530,156.88	277
95	EORM	Aldea Chocorrál	Chicamán	Quiché	1,005,266.93	309
96	EORM	Aldea La Campana	Chicamán	Quiché	619,952.39	372
97	COPB	Aldea La Campana	Chicamán	Quiché	246,576.06	27
98	EORM	Caserío Pancul	Chicamán	Quiché	582,647.06	90
99	EORM	Aldea Tucanal	Nebaj	Quiché	447,946.60	80
100	EORM	Aldea Nueva América	Nebaj	Quiché	498,120.42	80
101	EORM	Aldea Comitancillo	San Pedro Jocopilas	Quiché	789,367.47	150
102	EORM	Caserío El Tunal	San Pedro Jocopilas	Quiché	764,350.87	180
103	EORM	Aldea Vuelta Grande	Cuilco	Huehuetenango	1,361,241.66	201
104	EORM	Aldea El Papal	San Ildefonso Ixtahuacán	Huehuetenango	588,366.29	388
105	PAIN	Centro Educativo Integral PAIN Aldea Casaca	San Ildefonso Ixtahuacán	Huehuetenango	278,649.63	55
106	EORM	Caserío Chejoj	San Ildefonso Ixtahuacán	Huehuetenango	976,518.55	204
107	COPB	Centro Oficial de Preprimaria Bilingüe Caserío Chej	San Ildefonso Ixtahuacán	Huehuetenango	289,770.78	26
108	EORM	Caserío Santo Domingo Aldea La Vega	Colotenango	Huehuetenango	447,348.10	122
109	EORM	Caserío Ixcanchilupe, Aldea Cruz Quemada	Santa Bárbara	Huehuetenango	361,475.09	204
110	EORM	Aldea El Aguacate	Nentón	Huehuetenango	968,046.46	373
111	INEB	Aldea Buxup	Jacaltenango	Huehuetenango	708,280.19	188
112	EOUM	Napoleón Alvarado	La Democracia	Huehuetenango	1,415,880.79	462
113	EORM	Caserío Puente Quemado Aldea Chichinabaj	La Democracia	Huehuetenango	414,529.73	63
114	EORM	Cantón La Esperancita	La Democracia	Huehuetenango	397,537.57	97
115	EORM	Cantón Villa Nueva Aldea Buenos Aires	Unión Cantinil	Huehuetenango	387,351.86	47
116	EORM	Aldea Panabajal	San Juan Comalapa	Chimaltenango	1,174,839.59	472
117	EORM	Aldea San Juan de Palima	San Juan Comalapa	Chimaltenango	453,702.63	125
118	EORM	Caserío Pavit, Aldea Patzaj	San Juan Comalapa	Chimaltenango	179,253.00	96
119	EORM	Caserío Chichali, Aldea Patzaj	San Juan Comalapa	Chimaltenango	234,135.73	64
120	EORM	Caserío Los Tablones, Aldea Xesuj	San Martín Jilotepeque	Chimaltenango	312,579.40	26
121	EORM	Caserío San Bartolomé, Aldea Varituc	San Martín Jilotepeque	Chimaltenango	470,048.06	125
122	EORM	Rafael Alvarez Ovalle, Caserío Pachay, Aldea Las Lo	San Martín Jilotepeque	Chimaltenango	592,199.40	157
123	EORM	Nuevo San Juan Atitan	San Juan Atitan	Huehuetenango	693,516.50	63
124	EORM	Caserío Tucuna	Aguacatán	Huehuetenango	114,443.44	59
125	EORM	Caserío Tepan Los Coles	San Pedro Necta	Huehuetenango	717,037.99	99
126	EORM	Caserío Mapa Aldea Palajachuj	San Sebastián Huehuetenango	Huehuetenango	788,410.04	99
127	EORM	Caserío Cipresales Aldea La Cumbre	San Ildefonso Ixtahuacán	Huehuetenango	143,944.53	63
128	EORM	Caserío El Porvenir Aldea La Bella Ixconlaj	Colotenango	Huehuetenango	548,808.18	181
129	COPB	Centro Oficial de Preprimaria Bilingüe Anexo a EOR	Colotenango	Huehuetenango	261,805.50	47
130	EORM	Aldea Tixel	Colotenango	Huehuetenango	521,123.48	257
131	EORM	Aldea San José	Jalapa	Jalapa	255,241.10	90
132	EORM	Aldea Carrizal Grande	San Pedro Pinula	Jalapa	303,524.85	164
133	EORM	Caserío Las Cruces, Aldea Carrizal Grande	San Pedro Pinula	Jalapa	213,654.03	230
134	EORM	Caserío La Lagunilla, Aldea San José	Jalapa	Jalapa	224,318.28	68

N°	TIPO	ESCUELA	MUNICIPIO	DEPARTAMENTO	INVERSION	BENEFICIARIOS
135	EORM	Profesora Blanca Alicia Cabrera Folgar de Bonilla, A	Jalapa	Jalapa	827,661.07	678
136	EORM	Aldea Río Frío	Jalapa	Jalapa	195,672.64	35
137	EOUN	El Porvenir JM, Barrio El Porvenir	Jalapa	Jalapa	1,543,178.80	814
138	EORM	Caserío La Esperanza, Aldea La Fuente	Jalapa	Jalapa	416,303.59	164
139	EORM	Aldea El Astillero	Jalapa	Jalapa	458,796.34	73
140	EORM	Aldea Buena Vista	Jalapa	Jalapa	606,049.20	410
141	EORM	Caserío Los López, Aldea El Paraíso	Jalapa	Jalapa	588,817.33	162
142	EORM	Aldea Miramundo	Jalapa	Jalapa	1,535,067.09	422
143	EORM	Caserío Nacimiento Ixbobo	San Luis Petén	Petén	883,188.03	101
144	EORM	Caserío Noctún	San Luis Petén	Petén	745,452.32	109
145	EOUM	Barrio Vista Hermosa	San Luis Petén	Petén	868,050.76	231
146	EODP	Anexa A EOUM Barrio El Centro	San Luis Petén	Petén	340,226.67	70
147	EORM	Barrio La Florida	San Luis Petén	Petén	717,962.27	355
148	EORM	Comunidad Nueva Samaritana	Chisec	Alta Verapaz	360,323.79	215
149	EORM	Comunidad San Miguel	Chisec	Alta Verapaz	284,881.57	86
150	EORM	Comunidad Pozo Seco	Chisec	Alta Verapaz	1,146,117.74	286
151	EORM	Comunidad Limón Norte	Chisec	Alta Verapaz	511,021.08	127
152	EORM	Aldea Chiquibul	Chisec	Alta Verapaz	496,955.91	98
153	EORM	Comunidad Yalchacti	Chisec	Alta Verapaz	423,485.23	112
154	EORM	Aldea El Sauce	Chisec	Alta Verapaz	299,718.36	38
155	EORM	Comunidad Las Mercedes II	Chisec	Alta Verapaz	296,995.76	45
156	EORM	Caserío Nimlaja Naranjal	San Luis Petén	Petén	455,547.92	121
157	EORM	Caserío El Naranjal	San Luis Petén	Petén	214,211.57	50
158	EORM	Caserío San Joaquín	San Luis Petén	Petén	584,347.75	162
159	EORM	Caserío Agua Negra	San Luis Petén	Petén	224,023.71	187
160	EORM	Caserío La Pimienta	San Luis Petén	Petén	324,173.57	216
161	EORM	Comunidad Caserío Secoyab	San Luis Petén	Petén	397,345.77	178
162	EORM	Caserío Raxuhá	San Luis Petén	Petén	627,876.38	216
163	EORM	Caserío Se'Pikib'Ilch'Och	San Luis Petén	Petén	143,397.22	24
164	EORM	Caserío Rosa Atitlán	San Luis Petén	Petén	249,698.62	82
<b>TOTAL</b>					<b>61,155,512.05</b>	<b>33,660</b>



## ANEXO 3 - REGISTRO FOTOGRÁFICO DE LOS 164 REMOZAMIENTOS INTEGRALES TERMINADOS AL 2018.

### LPN 3 - CONSTRUCTORA VASQUEZ Y VALENZUELA – Chimaltenango

#### ESCUELA OFICIAL RURAL MIXTA ALDEA PACOC // PRIMARIA



#### ESCUELA OFICIAL RURAL MIXTA ALDEA EL CAMPAMENTO // PRIMARIA



#### ESCUELA OFICIAL URBANA MIXTA 25 DE JUNIO // PRIMARIA

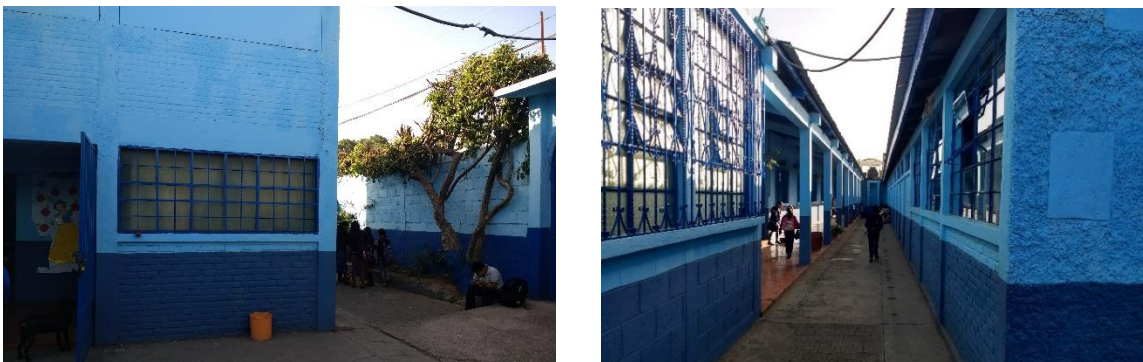

**ESCUELA OFICIAL URBANA MIXTA 25 DE JULIO DE 1524, DIAGONAL 2, 5-21 ZONA 2  
// PRIMARIA**



**ESCUELA OFICIAL URBANA MIXTA MARIO MÉNDEZ MONTENEGRO // PRIMARIA**



**INSTITUTO NACIONAL DE EDUCACIÓN BÁSICA EXPERIMENTAL CON ORIENTACIÓN  
OCUPACIONAL, CASERÍO SAN LORENZO // BASICO**





## LPN 4 - CONSTRUCTORA MEGA CONSTRUCCIONES - Chiquimula

### ESCUELA OFICIAL RURAL MIXTA CASERÍO EL ANONAL ALDEA EL BARREAL // PRIMARIA



### ESCUELA OFICIAL DE PARVULOS ANEXO A ESCUELA OFICIAL RURAL MIXTA ALDEA EL CARRIZAL // PRE PRIMARIA



### ESCUELA OFICIAL RURAL MIXTA CASERÍO SESESMILITO ALDEA EL TESORO // PRIMARIA



### ESCUELA OFICIAL RURAL MIXTA CASERÍO PLAN DE LA BREA ALDEA EL CONACASTE // PRIMARIA



**ESCUELA OFICIAL RURAL MIXTA HECTOR MANUEL VASQUEZ, ALDEA MARAXCO //**

**PRIMARIA**



**ESCUELA OFICIAL RURAL MIXTA ALDEA EL PALMAR // PRIMARIA**



**INSTITUTO NACIONAL DE EDUCACIÓN BÁSICA EXPERIMENTAL DR. DAVID GUERRA GUZMÁN //  
BASICO**



**ESCUELA OFICIAL URBANA MIXTA COLONIA LOS ANGELES, 3A. AVENIDA FINAL SUR ZONA 3 //  
PRIMARIA**





**ESCUELA OFICIAL RURAL MIXTA CASERÍO EL CHILAR, ALDEA SANTA ELENA //**

**PRIMARIA**



**ESCUELA OFICIAL RURAL MIXTA CASERÍO LOS FELIPE, ALDEA EL PALMAR //**

**PRIMARIA**



**ESCUELA OFICIAL RURAL MIXTA ALDEA TUTICOPOTE //**

**PRIMARIA**



**ESCUELA OFICIAL RURAL MIXTA ALDEA EL NOCHAN //**

**PRIMARIA**



**ESCUELA OFICIAL RURAL MIXTA CASERÍO LOS ROSALES, ALDEA TUTICOPOTE  
ABAJO // PRIMARIA**



**ESCUELA OFICIAL RURAL MIXTA ALDEA TALQUEZAL // PRE PRIMARIA**



**ESCUELA OFICIAL RURAL MIXTA TERCER CASERÍO, ALDEA EL GUAYABO // PRIMARIA**





**LPN 5 - CONSTRUCTORA SEGEISA - Quiché**

**ESCUELA OFICIAL RURAL MIXTA CANTÓN CHICUA PRIMERO // PRIMARIA**



**ESCUELA OFICIAL RURAL MIXTA CANTÓN CHUABAJ // PRIMARIA**



**ESCUELA OFICIAL RURAL MIXTA CANTÓN PACHOJ // PRIMARIA**



**ESCUELA OFICIAL RURAL MIXTA CANTÓN CHIJTINIMIT // PRIMARIA**





**ESCUELA OFICIAL RURAL MIXTA CANTÓN CHICUA TERCERO // PRIMARIA**



**CENTRO OFICIAL DE PREPRIMARIA BILINGÜE ANEXO A EORM ALDEA PATZALÁ // PRE PRIMARIA**



**ESCUELA OFICIAL RURAL MIXTA INDIGENA CASERÍO CRUZ DE CAMINOS // PRIMARIA**



**ESCUELA OFICIAL RURAL MIXTA CANTÓN TZANIMACABAJ // PRIMA**



**ESCUELA OFICIAL RURAL MIXTA CANTÓN CHUMANZANA // PRIMARIA**





**LPN 6 - CONSTRUCTORA VASQUEZ Y VALENZUELA - Jalapa**

**ESCUELA OFICIAL RURAL MIXTA ALDEA LOS TABLONES // PRIMARIA**



**ESCUELA OFICIAL RURAL MIXTA RÍO BLANCO ARRIBA // PRIMARIA**



**ESCUELA OFICIAL RURAL MIXTA CASERÍO JUAN CANO, ALDEA PIEDRAS BLANCAS // PRIMARIA**



**ESCUELA OFICIAL RURAL MIXTA ALDEA ARLOROMA // PRIMARIA**





**ESCUELA OFICIAL RURAL MIXTA SAN JUAN SALAMO // PRIMARIA**



**ESCUELA OFICIAL DE PARVULOS MARÍA ISABEL LIMA ZAPATA, BARRIO SAN FRANCISCO  
// PRE PRIMARIA**



**ESCUELA OFICIAL RURAL MIXTA ALDEA LA CAMPANA // PRIMARIA**



## LPN 7 - CONSTRUCTORA KYRIOS- Quiché

### ESCUELA OFICIAL RURAL MIXTA PARAJE SAJQUIM CASERÍO XEABAJ // PRIMARIA



### ESCUELA OFICIAL RURAL MIXTA CASERÍO PORTEZUELO ALDEA PALIBATZ // PRIMARIA



### ESCUELA OFICIAL URBANA MIXTA ING. DOMINGO BETETA PAZ BARRIO LA DEMOCRACIA // PRIMARIA





**ESCUELA OFICIAL RURAL MIXTA CASERÍO CHOSAVIC // PRIMARIA**



**ESCUELA OFICIAL RURAL MIXTA CASERÍO PERICON ALDEA CHUAQUENUM // PRIMARIA**





**LPN 8 - CONSTRUCTORA VASQUEZ Y VALENZUELA - Alta Verapaz**

**ESCUELA OFICIAL RURAL MIXTA CASERÍO AQUIL PEQUEÑO // PRIMARIA**



**ESCUELA OFICIAL RURAL MIXTA CASERÍO SAN ANTONIO PANEC // PRIMARIA**



**ESCUELA OFICIAL RURAL MIXTA CASERÍO EL ZAPOTE // PRIMARIA**



**ESCUELA OFICIAL RURAL MIXTA CASERÍO EL ROSARIO ITALIA // PRIMARIA Y PRE PRIMARIA**



**ESCUELA OFICIAL RURAL MIXTA ALDEA COXOPUR // PRIMARIA**



**ESCUELA OFICIAL RURAL MIXTA ALDEA BALBATZUL // PRIMARIA**





**LPN 9 - CONSTRUCTORA MEGA CONSTRUCCIONES - Suchitepéquez y Sololá**

**ESCUELA OFICIAL RURAL MIXTA CANTÓN EL PROGRESO SECTOR RÍO LINDO SAN BERNARDINO SUCHITEPEQUEZ// PRIMARIA**



**ESCUELA OFICIAL RURAL MIXTA SECTOR I Y II CASERÍO SANTA LUCÍA PAMAXAN // PRIMARIA**



**ESCUELA OFICIAL RURAL MIXTA CANTÓN SAN BARTOLO MIXPILLA // PRIMARIA**



**ESCUELA OFICIAL URBANA MIXTA 15 DE SEPTIEMBRE DE 1821 CANTÓN PAYALQUIEJ, SAN ANTONIO PALOPO SOLOLA// PRIMARIA**





**INTITUTO NACIONAL DE EDUCACIÓN DIVERSIFICADA CANTÓN XE KAQ ASIWAAN, SAN  
JUAN LA LAGUNA SOLOLA // DIVERSIFICADA**



**LPN 10 - CONSTRUCTORA KYRIOS - Alta Verapaz**

**ESCUELA OFICIAL RURAL MIXTA ALDEA CHIVITÉ // PRIMARIA**



**ESCUELA OFICIAL RURAL MIXTA ALDEA CHITZAC // PRIMARIA**



**ESCUELA OFICIAL RURAL MIXTA COMUNIDAD CHIPOC II // PRIMARIA**





## LPN 11 - CONSTRUCTORA INCOMS - Baja Verapaz

### ESCUELA OFICIAL RURAL MIXTA CASERÍO SALAMCHO ALDEA LA LAGUNA // PRIMARIA



### ESCUELA OFICIAL RURAL MIXTA CASERÍO CHIUL ALDEA LA LAGUNA // PRIMARIA



### ESCUELA OFICIAL RURAL MIXTA CASERÍO XINACATI ALDEA LAS VEGAS // PRIMARIA



### ESCUELA OFICIAL RURAL MIXTA CASERÍO LA ESTANCIA ALDEA LA LAGUNA // PRIMARIA





**ESCUELA OFICIAL RURAL MIXTA CASERÍO CHICUXTIN ALDEA LAS VEGAS // PRIMARIA**



**ESCUELA OFICIAL RURAL MIXTA CASERÍO EL RODEO ALDEA LAS VEGAS // PRIMARIA**



**ESCUELA OFICIAL RURAL MIXTA CASERÍO CHITOMAX ALDEA LAS VEGAS // PRIMARIA**



**ESCUELA OFICIAL RURAL MIXTA COLONIA EL NARANJO // PRIMARIA // PRIMARIA**



**ESCUELA NORMAL BILINGÜE INTERCULTURAL OXLAJUJ NO'OJ ALDEA PACHALUM // DIVERSIFICADO**



**ESCUELA OFICIAL RURAL MIXTA ASENTAMIENTO PACUX // PRIMARIA**



**ESCUELA OFICIAL RURAL MIXTA ALDEA BUENA VISTA // PRIMARIA**





**LPN 12- CONSTRUCTORA MEGA CONSTRUCCIONES - Izabal y Alta  
Verapaz**

**ESCUELA OFICIAL RURAL MIXTA COLONIA LA ESPERANZA // PRIMARIA**



**INSTITUTO NACIONAL DE EDUCACIÓN BÁSICA TELESECUNDARIA COMUNIDAD NUEVA  
ESPERANZA // BASICO**



**ESCUELA OFICIAL URBANA MIXTA BARRIO SAN MARCOS // PRIMARIA**



**ESCUELA OFICIAL RURAL MIXTA ALDEA SAN MARCOS I // PRIMARIA**





**CENTRO OFICIAL DE PRE PRIMARIA BILINGÜE ANEXO A EORM ALDEA SEPUR ZARCO //  
PRE PRIMARIA**



**ESCUELA OFICIAL RURAL MIXTA BALDÍO NUEVA ESPERANZA // PRIMARIA**



**INSTITUTO NACIONAL DE EDUCACIÓN BÁSICA LIC. JOSÉ JOEL LORENZO FLORES, ALDEA  
SEPUR ZARCO // BASICO**



**ESCUELA OFICIAL RURAL MIXTA BARRIO SAN JUAN // PRIMARIA**



**ESCUELA OFICIAL RURAL MIXTA CASERÍO LA ESPERANZA // PRIMARIA**





**LPN 13 - CONSTRUCTORA SISTEMAS Y SERVICIOS DE INGENIERIA -  
San Marcos**

**ESCUELA OFICIAL RURAL MIXTA JOSEFA AUYON DE BARRIOS ALDEA PANCHO DE LEÓN  
// PRIMARIA**



**ESCUELA OFICIAL RURAL MIXTA JUSTO RUFINO BARRIOS ALDEA SANTA ROSA //  
PRIMARIA**



**ESCUELA OFICIAL DE POBLACIÓN DESARRAIGADA ANEXA A EORM MARÍA CHINCHILLA  
ALDEA CHIM // PRE PRIMARIA**



**ESCUELA OFICIAL RURAL MIXTA MARÍA CHINCHILLA ALDEA CHIM // PRIMARIA**





**ESCUELA OFICIAL RURAL MIXTA DR. PEDRO MOLINA ALDEA SANTA IRENE // PRIMARIA**



**ESCUELA OFICIAL RURAL MIXTA ALDEA SAN ISIDRO IXCOLOCHIL // PRIMARIA**



**ESCUELA OFICIAL RURAL MIXTA CASERÍO TUIQUINIQUE VISTA HERMOSA // PRIMARIA**



**ESCUELA OFICIAL RURAL MIXTA CASERÍO SAN MIGUEL LAS FLORES, ALDEA SAN JOSÉ EL CEDRO // PRIMARIA**





**ESCUELA OFICIAL RURAL MIXTA 2 DE ABRIL SAN LORENZO ALDEA CERRO GRANDE // PRIMARIA**



**ESCUELA OFICIAL RURAL MIXTA ALDEA CANDELARIA SIQUIVAL // PRIMARIA**



**ESCUELA OFICIAL RURAL MIXTA ALDEA SANTA ROSA DE LIMA // PRIMARIA**



**ESCUELA OFICIAL RURAL MIXTA SECTOR CIPRESALES ALDEA SAN IGNACIO // PRIMARIA**





**LPN 14 - CONSTRUCTORA MEGA CONSTRUCCIONES – San Marcos**

**ESCUELA OFICIAL RURAL MIXTA ALDEA NICA (MATUTINA) // PRIMARIA**



**ESCUELA OFICIAL RURAL MIXTA ALDEA NICA (VESPERTINA) // PRIMARIA**



**ESCUELA OFICIAL RURAL MIXTA ALDEA SAN FRANCISCO LA NUEVA REFORMA // PRIMARIA**



**ESCUELA OFICIAL RURAL MIXTA 25 DE JUNIO ALDEA SAN JOSÉ PETACALAPA // PRIMARIA**





**ESCUELA OFICIAL RURAL MIXTA CASERÍO SAN ANDRÉS LA LIMA // PRIMARIA**



**ESCUELA OFICIAL RURAL MIXTA CASERÍO SANTA ROSA DE LIMA // PRIMARIA**



**LPN 15 - CONSTRUCTORA VASQUEZ Y VALENZUELA - Quiché**

**ESCUELA OFICIAL RURAL MIXTA ALDEA CHOCORRAL // PRIMARIA**



**ESCUELA OFICIAL RURAL MIXTA ALDEA LA CAMPANA // PRIMARIA**



**CENTRO OFICIAL DE PREPRIMARIA BILINGÜE ALDEA LA CAMPANA // PRE PRIMARIA**



**ESCUELA OFICIAL RURAL MIXTA CASERÍO PANCUL // PRIMARIA**





**ESCUELA OFICIAL RURAL MIXTA ALDEA TUCANAL // PRIMARIA**



**ESCUELA OFICIAL RURAL MIXTA ALDEA NUEVA AMÉRICA // PRIMARIA**



**ESCUELA OFICIAL RURAL MIXTA ALDEA COMITANCILLO // PRIMARIA**



**ESCUELA OFICIAL RURAL MIXTA CASERÍO EL TUNAL // PRIMARIA**





**LPN 16 - CONSTRUCTORA LAS PILAS S.A. - Huehuetenango**

**ESCUELA OFICIAL RURAL MIXTA ALDEA VUELTA GRANDE // PRIMARIA**



**ESCUELA OFICIAL RURAL MIXTA ALDEA EL PAPAL // PRIMARIA**



**PROYECTO DE ATENCIÓN INTEGRAL AL NIÑO Y NIÑA ALDEA CASACA // PRE PRIMARIA**



**ESCUELA OFICIAL RURAL MIXTA CASERÍO CHEJOJ // PRIMARIA**



**CENTRO OFICIAL DE PREPRIMARIA BILINGUE CASERÍO CHEJOJ (ANEXO A EORM) // PRE  
PRIMARIA**



**ESCUELA OFICIAL RURAL MIXTA CASERÍO SANTO DOMINGO ALDEA LA VEGA // PRIMARIA**



**ESCUELA OFICIAL RURAL MIXTA CASERÍO IXCANCHILUPE, ALDEA CRUZ QUEMADA //  
PRIMARIA**





**LPN 17 - CONSTRUCTORA LAS PILAS S.A. - Huehuetenango**

**ESCUELA OFICIAL RURAL MIXTA ALDEA EL AGUACATE // PRIMARIA**



**INSTITUTO NACIONAL DE EDUCACIÓN BASICA ALDEA BUXUP // BASICO**



**ESCUELA OFICIAL URBANA MIXTA NAPOLEÓN ALVARADO // PRIMARIA**



**ESCUELA OFICIAL RURAL MIXTA CASERÍO PUENTE QUEMADO ALDEA CHICHINABAJ // PRIMARIA**





**ESCUELA OFICIAL RURAL MIXTA CANTÓN LA ESPERANCITA // PRIMARIA**



**ESCUELA OFICIAL RURAL MIXTA CANTÓN VILLA NUEVA ALDEA BUENOS AIRES // PRIMARIA**



**LPN 18 - CONSTRUCTORA MEGA CONSTRUCCIONES - Chimaltenango**

**ESCUELA OFICIAL RURAL MIXTA ALDEA PANABAJAL // PRIMARIA**



**ESCUELA OFICIAL RURAL MIXTA ALDEA SAN JUAN DE PALIMA // PRIMARIA**



**ESCUELA OFICIAL RURAL MIXTA CASERÍO PAVIT, ALDEA PATZAJ // PRIMARIA**



**ESCUELA OFICIAL RURAL MIXTA CASERÍO CHICHALI, ALDEA PATZAJ // PRIMARIA**





**ESCUELA OFICIAL RURAL MIXTA CASERÍO LOS TABLONES, ALDEA XESUJ //**

**PRIMARIA**



**ESCUELA OFICIAL RURAL MIXTA CASERÍO SAN BARTOLOMÉ, ALDEA VARITUC //**

**PRIMARIA**



**ESCUELA OFICIAL RURAL MIXTA RAFAEL ALVAREZ OVALLE, CASERÍO PACHAY, ALDEA LAS LOMAS //**

**PRIMARIA**





**LPN 19 - CONSTRUCTORA LAS PILAS S.A. - Huehuetenango**

**ESCUELA OFICIAL URBANA MIXTA NUEVO SAN JUAN ATITAN // PRIMARIA**



**ESCUELA OFICIAL RURAL MIXTA CASERÍO TUCUNA // PRIMARIA**



**ESCUELA OFICIAL RURAL MIXTA CASERÍO TEPAN LOS COLES // PRIMARIA**



**ESCUELA OFICIAL RURAL MIXTA CASERÍO MAPA ALDEA PALAJACHUJ // PRIMARIA**





**ESCUELA OFICIAL RURAL MIXTA CASERÍO CIPRESALES ALDEA LA CUMBRE // PRIMARIA**



**ESCUELA OFICIAL RURAL MIXTA CASERÍO EL PORVENIR ALDEA LA BELLA IXCONLAJ // PRIMARIA**



**CENTRO OFICIAL DE PREPRIMARIA BILINGÜE ANEXO A ESCUELA OFICIAL RURAL MIXTA ALDEA TIXEL // PRE PRIMARIA**



**ESCUELA OFICIAL RURAL MIXTA ALDEA TIXEL // PRIMARI**



**LPN 20 - CONSTRUCTORA MEGA CONSTRUCCIONES - Jalapa**

**ESCUELA OFICIAL RURAL MIXTA ALDEA SAN JOSÉ // PRIMARIA**



**ESCUELA OFICIAL RURAL MIXTA ALDEA CARRIZAL GRANDE // PRIMARIA**



**ESCUELA OFICIAL RURAL MIXTA CASERÍO LAS CRUCES, ALDEA CARRIZAL GRANDE // PRIMARIA**



**ESCUELA OFICIAL RURAL MIXTA CASERÍO LA LAGUNILLA, ALDEA SAN JOSÉ // PRIMARIA**





**ESCUELA OFICIAL RURAL MIXTA PROFESORA BLANCA ALICIA CABRERA FOLGAR DE BONILLA, ALDEA EL CHIGUATE // PRIMARIA**



**ESCUELA OFICIAL RURAL MIXTA ALDEA RÍO FRÍO // PRIMARIA**



**ESCUELA OFICIAL URBANA DE NIÑAS EL PORVENIR JM, BARRIO EL PORVENIR // PRIMARIA**



**LPN 21 - CONSTRUCTORA DIRYA - Jalapa**

**ESCUELA OFICIAL RURAL MIXTA CASERÍO LA ESPERANZA, ALDEA LA FUENTE // PRIMARIA**



**ESCUELA OFICIAL RURAL MIXTA ALDEA EL ASTILLERO // PRIMARIA**



**ESCUELA OFICIAL RURAL MIXTA ALDEA BUENA VISTA // PRIMARIA**



**ESCUELA OFICIAL RURAL MIXTA CASERÍO LOS LÓPEZ, ALDEA EL PARAÍSO // PRIMARIA**



**ESCUELA OFICIAL RURAL MIXTA ALDEA MIRAMUNDO // PRIMARIA**





**LPN 22 - CONSTRUCTORA VASQUEZ Y VALENZUELA- Petén**

**ESCUELA OFICIAL RURAL MIXTA CASERÍO NACIMIENTO IXBOBO // PRIMARIA**



**ESCUELA OFICIAL RURAL MIXTA CASERÍO NOCTÚN // PRIMARIA**



**ESCUELA OFICIAL URBANA MIXTA BARRIO VISTA HERMOSA // PRIMARIA**



**ESCUELA OFICIAL DE PARVULOS ANEXA A ESCUELA OFICIAL URBANA MIXTA BARRIO EL CENTRO // PRE PRIMARIA**



**ESCUELA OFICIAL RURAL MIXTA BARRIO LA FLORIDA // PRIMARIA**





**LPN 23 - CONSTRUCTORA VASQUEZ Y VALENZUELA - Alta Verapaz**

**ESCUELA OFICIAL RURAL MIXTA COMUNIDAD NUEVA SAMARITANA // PRIMARIA**



**ESCUELA OFICIAL RURAL MIXTA COMUNIDAD SAN MIGUEL // PRIMARIA**



**ESCUELA OFICIAL RURAL MIXTA COMUNIDAD POZO SECO // PRIMARIA**



**ESCUELA OFICIAL RURAL MIXTA COMUNIDAD LIMÓN NORTE // PRIMARIA**





**ESCUELA OFICIAL RURAL MIXTA ALDEA CHIQUIBUL // PRIMARIA**



**ESCUELA OFICIAL RURAL MIXTA COMUNIDAD YALCHACTI // PRIMARIA**



**ESCUELA OFICIAL RURAL MIXTA ALDEA EL SAUCE // PRIMARIA**



**ESCUELA OFICIAL RURAL MIXTA COMUNIDAD LAS MERCEDES II // PRIMARIA**





**LPN 24 - CONSTRUCTORA VASQUEZ Y VALENZUELA - Petén**

**ESCUELA OFICIAL RURAL MIXTA CASERÍO NIMLAJA NARANJAL // PRIMARIA**



**ESCUELA OFICIAL RURAL MIXTA CASERÍO EL NARANJAL // PRIMARIA**



**ESCUELA OFICIAL RURAL MIXTA CASERÍO SAN JOAQUÍN // PRIMARIA**





**ESCUELA OFICIAL RURAL MIXTA CASERÍO AGUA NEGRA // PRIMARIA**



**ESCUELA OFICIAL RURAL MIXTA**

**CASERÍO LA PIMIENTA // PRIMARIA**



**ESCUELA OFICIAL RURAL MIXTA COMUNIDAD CASERÍO SECOYAB // PRIMARIA**



**ESCUELA OFICIAL RURAL MIXTA CASERÍO RAXUHÁ // PRIMARIA**





**ESCUELA OFICIAL RURAL MIXTA CASERÍO SE'PIKIB'ILCH'OCH // PRIMARIA**



**CASERÍO ROSA ATILÁN // PRIMARIA**



**ESCUELA OFICIAL RURAL MIXTA**



## ANEXO 4 60 PROYECTOS DESTINADOS A ESTUDIOS DE SUELO



**MINISTERIO DE COMUNICACIONES, INFRAESTRUCTURA Y VIVIENDA  
UNIDAD DE CONSTRUCCION DE EDIFICIOS DEL ESTADO -UCEE-  
SUBPROGRAMA "MEJORAMIENTO DE LA INFRAESTRUCTURA ESCOLAR"**



PROYECTOS DE INVERSIÓN - NUEVOS RETOS					
No.	NOMBRE DE ESTABLECIMIENTO EDUCATIVO	UBICACIÓN GEOGRÁFICA		BENEFICIARIOS	NIVEL EDUCATIVO
		DEPARTAMENTO	MUNICIPIO		
<b>60 PROYECTOS EN PROCESO DE ESTUDIOS DE SUELO</b>					
1	REPOSICION ESCUELA PRIMARIA OFICIAL URBANA DE NIÑAS NO.2 DELIA ANZUETO DE ORANTES, 2 CALLE 6-09 ZONA 2 SAN PEDRO SACATEPEQUEZ, SAN MARCOS CODIGO UDI: 12-02-0061-43	SAN MARCOS	SAN PEDRO SACATEPEQUEZ	452	PRIMARIA
2	REPOSICION ESCUELA PRIMARIA OFICIAL RURAL MIXTA CASERIO EL TIZATE, ALDEA EL CEDRO, SAN PEDRO SACATEPEQUEZ, SAN MARCOS. CODIGO UDI: 12-02-0032-43	SAN MARCOS	SAN PEDRO SACATEPEQUEZ	32	PRIMARIA
3	REPOSICION ESCUELA PRIMARIA OFICIAL RURAL MIXTA MARÍA ALBERTINA GÁLVEZ, SAN ANTONIO SACATEPEQUEZ, SAN MARCOS. CÓDIGO UDI: 12-03-1169-43	SAN MARCOS	SAN ANTONIO SACATEPEQUEZ	322	PRIMARIA
4	REPOSICION ESCUELA PRIMARIA OFICIAL RURAL MIXTA CASERIO VERACRUZ, NUEVO PROGRESO, SAN MARCOS. CODIGO UDI: 12-12-0549-43	SAN MARCOS	NUEVO PROGRESO	290	PRIMARIA
5	REPOSICION ESCUELA PRIMARIA OFICIAL RURAL MIXTA CASERIO RAMAZZINI, EL RODEO, SAN MARCOS. CÓDIGO UDI: 12-14-0008-43	SAN MARCOS	EL RODEO	290	PRIMARIA
6	REPOSICION ESCUELA PRIMARIA OFICIAL RURAL MIXTA ALDEA LA INDUSTRIA, EL RODEO, SAN MARCOS. CÓDIGO UDI: 12-14-0633-43	SAN MARCOS	EL RODEO	227	PRIMARIA
7	REPOSICION ESCUELA PRIMARIA OFICIAL RURAL MIXTA CASERIO EL QUETZAL TOCACHE, SAN PABLO, SAN MARCOS. CÓDIGO UDI: 12-19-0015-43	SAN MARCOS	SAN PABLO	86	PRIMARIA
8	REPOSICION ESCUELA PRIMARIA OFICIAL RURAL MIXTA CANTON LOS VELASQUEZ ALDEA SAN FRANCISCO, EL QUETZAL, SAN MARCOS. CODIGO UDI: 12-20-0022-43	SAN MARCOS	EL QUETZAL	45	PRIMARIA
9	REPOSICION ESCUELA PRIMARIA OFICIAL URBANA MIXTA MARÍA ALBERTINA GÁLVEZ GARCÍA, EL QUETZAL, SAN MARCOS. CÓDIGO UDI: 12-20-0831-43	SAN MARCOS	EL QUETZAL	406	PRIMARIA
10	REPOSICION ESCUELA PRIMARIA OFICIAL RURAL MIXTA ALDEA SAN FRANCISCO, EL QUETZAL, SAN MARCOS. CODIGO UDI: 12-20-0835-43	SAN MARCOS	EL QUETZAL	376	PRIMARIA
11	REPOSICION ESCUELA PRIMARIA OFICIAL RURAL MIXTA CANTÓN LA ESPERANZA, ALDEA RANCHO BOJÓN, EL QUETZAL, SAN MARCOS. CÓDIGO UDI: 12-20-5452-43	SAN MARCOS	EL QUETZAL	145	PRIMARIA
12	REPOSICION ESCUELA PRIMARIA OFICIAL RURAL MIXTA, ALDEA LAS CUEVAS DEL PLATANILLO, SIBINAL, SAN MARCOS. CODIGO UDI: 12-08-0401-43	SAN MARCOS	SIBINAL	79	PRIMARIA
13	REPOSICION ESCUELA PRIMARIA OFICIAL RURAL MIXTA, CASERIO 20 DE NOVIEMBRE, SIBINAL, SAN MARCOS. CODIGO UDI: 12-08-0402-43	SAN MARCOS	SIBINAL	145	PRIMARIA
14	REPOSICION ESCUELA PRIMARIA OFICIAL RURAL MIXTA CANTON TOHAMAN , SIBINAL, SAN MARCOS. CODIGO UDI: 12-08-0403-43	SAN MARCOS	SIBINAL	126	PRIMARIA
15	REPOSICION ESCUELA PRIMARIA OFICIAL RURAL MIXTA CANTON LAS GUARDIAS ALDEA PAVOLAJ, SAN JOSE OJETENAM, SAN MARCOS. CÓDIGO UDI: 12-24-0041-43	SAN MARCOS	SAN JOSÉ OJETENAM	43	PRIMARIA

PROYECTOS DE INVERSIÓN - NUEVOS RETOS					
No.	NOMBRE DE ESTABLECIMIENTO EDUCATIVO	UBICACIÓN GEOGRÁFICA		BENEFICIARIOS	NIVEL EDUCATIVO
		DEPARTAMENTO	MUNICIPIO		
<b>60 PROYECTOS EN PROCESO DE ESTUDIOS DE SUELO</b>					
16	REPOSICION ESCUELA PRIMARIA OFICIAL RURAL MIXTA. CASERIO LAS BARRANCAS ALDEA SAN RAFAEL IGUIL, SAN JOSE OJETENAM, SAN MARCOS. CODIGO UDI: 12-24-0009-43	SAN MARCOS	SAN JOSÉ OJETENAM	240	PRIMARIA
17	REPOSICION ESCUELA PREPRIMARIA OFICIAL DE PARVULOS ANEXA A EQUM CLEMENTE MARROQUÍN ROJAS, SAN PABLO, SAN MARCOS. CÓDIGO UDI: 12-19-1039-42	SAN MARCOS	SAN PABLO	83	PÁRVULOS
18	REPOSICION ESCUELA PRIMARIA OFICIAL URBANA MIXTA CLEMENTE MARROQUIN ROJAS, SAN PABLO, SAN MARCOS. CODIGO UDI: 12-19-1040-43	SAN MARCOS	SAN PABLO	28	PRIMARIA
19	REPOSICION ESCUELA PRIMARIA OFICIAL URBANA MIXTA DR. FRANCISCO ASTURIAS, LA REFORMA, SAN MARCOS. CODIGO UDI: 12-21-0855-43	SAN MARCOS	LA REFORMA	1,200	PRIMARIA
20	REPOSICION ESCUELA PRIMARIA OFICIAL RURAL MIXTA ALDEA PIE DE LA CUESTA, SIPACAPA, SAN MARCOS. CODIGO UDI: 12-26-0984-43	SAN MARCOS	SIPACAPA	213	PRIMARIA
21	REPOSICION ESCUELA PRIMARIA OFICIAL RURAL MIXTA ALDEA QUEQUESIGUAN, SIPACAPA, SAN MARCOS. CODIGO UDI: 12-26-0993-43	SAN MARCOS	SIPACAPA	42	PRIMARIA
22	REPOSICION INSTITUTO BASICO NACIONAL DE EDUCACION BASICA POR COOPERATIVA, SIPACAPA, SAN MARCOS. CODIGO UDI: 12-26-3924-45	SAN MARCOS	SIPACAPA	131	BÁSICO
23	REPOSICION INSTITUTO BASICO DE EDUCACION, ALDEA LAS MINAS, SIPACAPA, SAN MARCOS. CODIGO UDI: 12-26-4348-45	SAN MARCOS	SIPACAPA	99	BÁSICO
24	REPOSICION ESCUELA PRIMARIA OFICIAL RURAL MIXTA CASERIO BUENOS AIRES , ALDEA CHANA, TAJUMULCO, SAN MARCOS. CODIGO UDI: 12-09-1277-43	SAN MARCOS	TAJUMULCO	41	PRIMARIA
25	REPOSICION ESCUELA PREPRIMARIA OFICIAL DE PARVULOS CASERIO TIERRA BLANCA, ALDEA TANIL,ESQUIPULAS PALO GORDO, SAN MARCOS. CODIGO UDI: 12-27-0003-42	SAN MARCOS	ESQUIPULAS PALO GORDO	26	PREPRIMARIA
26	REPOSICION ESCUELA PRIMARIA OFICIAL RURAL MIXTA, ALDEA JOVI, CUILCO, HUEHUETENANGO. CÓDIGO UDI: 13-04-0234-43	HUEHUETENANGO	CUILCO	40	PRIMARIA
27	REPOSICION ESCUELA PRIMARIA OFICIAL RURAL MIXTA, ALDEA GUACHIPILIN, SAN PEDRO NECTA, HUEHUETENANGO. CODIGO UDI 13-06-0359-43	HUEHUETENANGO	SAN PEDRO NECTA	240	PRIMARIA
28	REPOSICION ESCUELA PRIMARIA OFICIAL RURAL MIXTA ALDEA EL PALMAR, SAN PEDRO NECTA, HUEHUETENANGO. CODIGO UDI: 13-06-0364-43	HUEHUETENANGO	SAN PEDRO NECTA	240	PRIMARIA
29	REPOSICION ESCUELA PRIMARIA OFICIAL URBANA MIXTA DR. EPAMINONDAS QUINTANA, CANTÓN SAN SEBASTIAN, JACALTENANGO, HUEHUETENANGO. CODIGO UDI: 13-07-0409-43	HUEHUETENANGO	JACALETNANGO	240	PRIMARIA
30	REPOSICION ESCUELA PRIMARIA OFICIAL RURAL MIXTA,ALDEA SAN JOSE IXCUNEN, LA DEMOCRACIA, HUEHUETENANGO. CODIGO UDI: 13-12-0621-43	HUEHUETENANGO	LA DEMOCRACIA	328	PRIMARIA
31	REPOSICION ESCUELA PRIMARIA OFICIAL RURAL MIXTA, ALDEA QUIAIOLA, SAN SEBASTIAN HUEHUETENANGO, HUEHUETENANGO. CODIGO UDI: 13-20-0970-43	HUEHUETENANGO	SAN SEBASTIÁN HUEHUETENANGO	284	PRIMARIA
32	REPOSICION ESCUELA PRIMARIA OFICIAL RURAL MIXTA, CANTÓN CHEOSH ALDEA AGUA CALIENTE , TECTITAN, HUEHUETENANGO. CÓDIGO UDI: 13-21-1479-43	HUEHUETENANGO	TECTITÁN	96	PRIMARIA



PROYECTOS DE INVERSIÓN - NUEVOS RETOS					
No.	NOMBRE DE ESTABLECIMIENTO EDUCATIVO	UBICACIÓN GEOGRÁFICA		BENEFICIARIOS	NIVEL EDUCATIVO
		DEPARTAMENTO	MUNICIPIO		
<b>60 PROYECTOS EN PROCESO DE ESTUDIOS DE SUELO</b>					
33	REPOSICION ESCUELA PRIMARIA OFICIAL URBANA MIXTA, CANTÓN TUISBOCHE ALDEA CHISTE, TECTITAN, HUEHUETENANGO. CÓDIGO UDI: 13-21-1481-43	HUEHUETENANGO	TECTITÁN	80	PRIMARIA
34	REPOSICION ESCUELA PRIMARIA OFICIAL RURAL MIXTA MIGUEL ANGEL GORDILLO GUILLÉN, CANTON CENTRAL, SAN ANTONIO HUISTA, HUEHUETENANGO. CÓDIGO UDI:13-24-1063-43	HUEHUETENANGO	SAN ANTONIO HUISTA	287	PRIMARIA
35	REPOSICION ESCUELA PRIMARIA OFICIAL RURAL MIXTA, CASERIO BUENA VISTA, ALDEA EL MAZANILLO, CHIANTLA, HUEHUETENANGO. CÓDIGO UDI: 13-02-0121-43	HUEHUETENANGO	CHIANTLA	19	PRIMARIA
36	REPOSICION ESCUELA PRIMARIA EORM ALDEA LA LABOR, CHIANTLA, HUEHUETENANGO. CODIGO UDI 13-02-0148-43	HUEHUETENANGO	CHIANTLA	132	PRIMARIA
37	REPOSICION ESCUELA PRIMARIA OFICIAL RURAL MIXTA, ALDEA CHUICABAL, CASERIO LA COLONIA CHIQUITA, SIBILA, QUETZALTENANGO. CÓDIGO UDI: 09-05-0009-43	QUETZALTENANGO	SIBINAL	65	PRIMARIA
38	REPOSICION ESCUELA PRIMARIA OFICIAL RURAL MIXTA, CANTON XETALBUJOI, CAJOLÁ, QUETZALTENANGO. CÓDIGO UDI: 09-07-0284-43	QUETZALTENANGO	CAJOLÁ	324	PRIMARIA
39	REPOSICION ESCUELA PRIMARIA OFICIAL RURAL MIXTA CASERIO LOS ROMERO, SAN JUAN OSTUNCALCO, QUETZALTENANGO. CODIGO UDI: 09-09-0013-43	QUETZALTENANGO	SAN JUAN OSTUNCALCO	262	PRIMARIA
40	REPOSICION ESCUELA PRIMARIA OFICIAL RURAL MIXTA, ALDEA SIGUILA, SAN JUAN OSTUNCALCO, QUETZALTENANGO. CÓDIGO UDI: 09-09-0316-43	QUETZALTENANGO	SAN JUAN OSTUNCALCO	111	PRIMARIA
41	REPOSICION ESCUELA PRIMARIA OFICIAL RURAL MIXTA, ALDEA LAS BARRANCAS, SAN JUAN OSTUNCALCO, QUETZALTENANGO. CODIGO UDI: 09-09-0321-43	QUETZALTENANGO	SAN JUAN OSTUNCALCO	327	PRIMARIA
42	REPOSICION ESCUELA PRIMARIA OFICIAL RURAL MIXTA, ALDEA LOS DURAZNALES, CONCEPCIÓN CHIQUIRICHAPA, QUETZALTENANGO. CÓDIGO UDI: 09-11-2734-43	QUETZALTENANGO	CHIQUIRICHAPA	120	PRIMARIA
43	REPOSICION ESCUELA PRIMARIA OFICIAL RURAL MIXTA , ALDEA SANTA ANITA, SAN MARTIN SACATEPEQUEZ , QUETZALTENANGO. CÓDIGO UDI: 09-12-0357-43	QUETZALTENANGO	SAN MARTIN SACATEPEQUEZ	58	PRIMARIA
44	REPOSICION ESCUELA PRIMARIA OFICIAL RURAL MIXTA CASERIO LA LOMA, ALDEA VIXBEN, HUITAN, QUETZALTENANGO. CÓDIGO UDI: 09-15-0424-43	QUETZALTENANGO	HUTÁN	120	PRIMARIA
45	REPOSICION ESCUELA PRIMARIA OFICIAL RURAL MIXTA, CANTON CHICABRACAN, SANTA CRUZ DEL QUICHE, QUICHE. CÓDIGO UDI: 14-01-0067-43	QUICHÉ	SANTA CRUZ DEL QUICHÉ	261	PRIMARIA
46	REPOSICION ESCUELA PRIMARIA OFICIAL RURAL MIXTA, ALDEA LA VEGA, ZACUALPA, QUICHE. CÓDIGO UDI: 14-04-0129-43	QUICHÉ	ZACUALPA	142	PRIMARIA
47	REPOSICION ESCUELA PRIMARIA OFICIAL RURAL MIXTA, CANTON POCOHIL II SEGUNDO CENTRO, SANTO TOMAS CHICHICASTENANGO, QUICHE. CÓDIGO UDI: 14-06-0260-43	QUICHÉ	SANTO TOMÁS CHICHICASTENANGO	159	PRIMARIA
48	REPOSICIÓN ESCUELA OFICIAL RURAL MIXTA, CASERIO CHITOMAX, ALDEA PAJALES, CUBULCO, BAJA VERAPAZ . CÓDIGO UDI: 15-04-0179-43	BAJA VERAPAZ	CUBULCO	0	PRIMARIA
49	REPOSICION ESCUELA PRIMARIA OFICIAL RURAL MIXTA, CASERIO CHIRRAMOS, CUBULCO, BAJA VERAPAZ. PROYECTO DEL RESARCIMIENTO DE LA HIDROELECTRICA DE CHIXOY	BAJA VERAPAZ	CUBULCO	100	PRIMARIA
50	REPOSICIÓN ESCUELA OFICIAL RURAL MIXTA, COLONIA EL NARANJO, CUBULCO, BAJA VERAPAZ. CODIGO UDI: 15-04-1733-43	BAJA VERAPAZ	CUBULCO	0	PRIMARIA

PROYECTOS DE INVERSIÓN - NUEVOS RETOS					
No.	NOMBRE DE ESTABLECIMIENTO EDUCATIVO	UBICACIÓN GEOGRÁFICA		BENEFICIARIOS	NIVEL EDUCATIVO
		DEPARTAMENTO	MUNICIPIO		
<b>60 PROYECTOS EN PROCESO DE ESTUDIOS DE SUELO</b>					
51	REPOSICION ESCUELA PREPRIMARIA OFICIAL DE PARVULOS GABRIELA MISTRAL, SANTA LUCIA UTATLAN, SOLOLA. CÓDIGO UDI: 07-04-0077-42	SOLOLÁ	SANTA LUCIA UTATLÁN	54	PÁRVULOS
52	REPOSICION ESCUELA PRIMARIA OFICIAL RURAL MIXTA, CANTON PALANQUIX TAMBRIZAB, NAHUALA, SOLOLA. CÓDIGO UDI. 07-05-0142-43	SOLOLÁ	NAHUALÁ	155	PRIMARIA
53	REPOSICION ESCUELA PRIMARIA OFICIAL RURAL MIXTA, CASERÍO XOLCAJA, NAHUALÁ, SOLOLÁ. CÓDIGO UDI: 07-05-0153-43	SOLOLÁ	NAHUALÁ	148	PRIMARIA
54	REPOSICION ESCUELA PRIMARIA OFICIAL RURAL MIXTA, ALDEA PACOXOM, NAHUALA, SOLOLA. CODIGO UDI: 07-05-0161-43	SOLOLÁ	NAHUALÁ	232	PRIMARIA
55	MEJORAMIENTO ESCUELA PRIMARIA OFICIAL URBANA MIXTA, CANTÓN BUENA VISTA, SANTA MARÍA IXHUATÁN, SANTA ROSA. CODIGO: 06-10-0301-43	SANTA ROSA	SANTA MARIA IXHUATÁN	551	PRIMARIA
56	MEJORAMIENTO ESCUELA PRIMARIA OFICIAL RURAL MIXTA, ALDEA SAN JOSE PINEDA, SANTA MARÍA IXHUATAN, SANTA ROSA. CODIGO 06-10-0320-43	SANTA ROSA	SANTA MARIA IXHUATÁN	612	PRIMARIA
57	MEJORAMIENTO ESCUELA PRIMARIA OFICIAL RURAL MIXTA, ALDEA LLANO GRANDE, SANTA MARÍA IXHUATAN, SANTA ROSA. CODIGO UDI: 06-10-0309-43	SANTA ROSA	SANTA MARIA IXHUATÁN	120	PRIMARIA
58	MEJORAMIENTO ESCUELA OFICIAL RURAL MIXTA ALDEA LAS ASTAS, BARBERENA, SANTA ROSA. CODIGO UDI:06-02-0050-43.	SANTA ROSA	BARBERENA	138	PRIMARIA
59	MEJORAMIENTO ESCUELA OFICIAL RURAL MIXTA ALDEA LOS IZOTES, NUEVA SANTA ROSA, SANTA ROSA. CODIGO UDI: 06-14-0413-43	SANTA ROSA	NUEVA SANTA ROSA	234	PRIMARIA
60	MEJORAMIENTO ESCUELA OFICIAL RURAL MIXTA ALDEA LA FAJA, CHIQUIMULILLA, SANTA ROSA. CODIGO UDI: 06-08-0231-43	SANTA ROSA	CHIQUIMULILLA	73	PRIMARIA

## ANEXO 5: LISTADO DE LOS 220 DE ESTABLECIMIENTOS A LOS QUE FUE ENTREGADO EL EQUIPO MOBILIARIO

No.	ESTABLECIMIENTO	DEPARTAMENTO	TOTAL MOBILIARIO	BENEFICIARIOS	CANTIDAD APPROX DE AULAS
1	IDN CIENCIAS COMERCIALES 13 C. Y 5a. Av. Esquina Zona 1	SOLOLÁ	60	695	4
2	E.P.O.R.M. SECTOR PABEYA Y CHICHYAL SANTA CLARA LA LAGUNA	SOLOLÁ	55	211	4
3	E.P.O.R.M. SANTA CLARA LA LAGUNA	SOLOLÁ	50	302	3
4	E.P.O.R.M. CANTÓN XIPRIAN SANTA CLARA LA LAGUNA	SOLOLÁ	28	61	2
5	EOUM 15 DE SEPTIEMBRE DE 1821, CANTÓN PAYALQUIEJ, SAN ANTONIO PALOPÓ, SOLOLÁ	SOLOLA	53	106	4
6	INED CANTÓN XE KAQ ASIWAAN, SAN JUAN LA LAGUNA SOLOLA	SOLOLA	77	130	5
7	IB POR COOPERATIVA BARRIO SAN MARCOS, CONCEPCIÓN CHIQUIRICHAPA	QUETZALTENANGO	60	296	4
8	E.P.O.R.M. ALDEA LA CUMBRE CASERÍO TUIPIC, SAN MARTIN SACATEPEQUEZ	QUETZALTENANGO	15	34	1
9	E.P.O.R.M. ALDEA SANTA ANITA, SAN MARTIN SACATEPEQUEZ	QUETZALTENANGO	16	62	1
10	E.P.O.R.M. BARRIO SAN MIGUEL COLOMBA COSTA CUCA	QUETZALTENANGO	50	134	3
11	E.P.O.R.M. COLOMBA COSTA CUCA	QUETZALTENANGO	132	262	8
12	E.P.O.U.M. ANGELINA YDIGORAS FUENTES, COLOMBA CUCA	QUETZALTENANGO	75	692	5
13	E.P.O.R.M. ALDEA EL PENSAMIENTO, COLOMBA COSTA CUCA	QUETZALTENANGO	75	354	5
14	E.P.O.U.M. OSCAR DE LEON PALACIOS	QUETZALTENANGO	50	587	3
15	E.P.O.R.M. SAN VICENTE PACAYA, COATEPEQUE	QUETZALTENANGO	56	473	3
16	E.P.O.R.M. CASERIO GUADALUPE GENOVA	QUETZALTENANGO	56	268	3
17	E.P.O.R.M. CANTÓN SANTA RITA, FLORES COSTA CUCA	QUETZALTENANGO	132	386	8
18	E.P.O.R.M. SAN JUAN DEL RIO, VILLA HERMOSA FLORES COSTA CUCA	QUETZALTENANGO	56	191	3
19	E.P.O.M REGIONAL ROCAEL CASTILLO MALDONADO, FLORES COSTA CUCA	QUETZALTENANGO	50	402	3
20	E.P.O.R.M. ALDEA SIQUIMILLA, FLORES COSTA CUCA	QUETZALTENANGO	50	124	3
21	E.P.O.R.M. ALDEA BARRIOS, FLORES COSTA CUCA	QUETZALTENANGO	40	101	3
22	E.P.O.R.M. ALDEA LOS PAZ, FLORES COSTA CUCA	QUETZALTENANGO	50	140	3
23	E.P.O.R.M. CASERIO BENDICIÓN DE DIOS, FLORES COSTA CUCA	QUETZALTENANGO	30	90	2
24	ESCUELA PRIMARIA OFICIAL URBANA PARA VARONES, FRANCISCO MUÑOZ, 1RA. CALLE 12-25 ZONA 3, QUETZALTENANGO, QUETZALTENANGO.	QUETZALTENANGO	50	100	3
25	ESCUELA PRIMARIA OFICIAL RURAL MIXTA SECTOR PIMUT CENTRO, CANTON LA CUMBRE, OLINTEPEQUE, QUETZALTENANGO.	QUETZALTENANGO	50	100	3
26	ESCUELA PRIMARIA OFICIAL RURAL MIXTA SECTOR EL MANANTIAL, ALDEA LA VICTORIA, SAN JUAN OSTUNCALCO, QUETZALTENANGO.	QUETZALTENANGO	50	100	3
27	ESCUELA PRIMARIA OFICIAL RURAL MIXTA ALDEA LA VICTORIA, SAN JUAN OSTUNCALCO, QUETZALTENANGO.	QUETZALTENANGO	50	100	3
28	ESCUELA PRIMARIA OFICIAL RURAL MIXTA, ALDEA TUIPOX CONCEPCIÓN CHIQUIRICHAPA, QUETZALTENANGO.	QUETZALTENANGO	50	100	3
29	ESCUELA PRIMARIA OFICIAL RURAL MIXTA, BARRIO SAN MARCOS, CONCEPCIÓN CHIQUIRICHAPA, QUETZALTENANGO.	QUETZALTENANGO	50	100	3
30	ESCUELA PRIMARIA OFICIAL URBANA MIXTA, ALDEA XEUL, ALMOLONGA, QUETZALTENANGO.	QUETZALTENANGO	50	100	3



No.	ESTABLECIMIENTO	DEPARTAMENTO	TOTAL MOBILIARIO	BENEFICIARIOS	CANTIDAD APPROX DE AULAS
31	ESCUELA PRIMARIA OFICIAL URBANA MIXTA FRAY BARTOLOME DE LAS CASAS, CANTON EL CALVARIO,ZUNIL,QUETZALTENANGO.(JORNADA MATUTINA)	QUETZALTENANGO	27	54	2
32	I.B.T. ALDEA LAS LAGUNAS, SAN MARCOS	SAN MARCOS	71	110	5
33	I.B. POR COOPERATIVA SAN JOSE LAS ISLAS, SAN MARCOS	SAN MARCOS	62	100	5
34	E.P.O.R.M. CASERIO OJO DE AGUA, ALDEA PIEDRA GRANDE, SAN PEDRO SACATEPEQUEZ	SAN MARCOS	123	240	8
35	I.B.N.T. ALDEA SAN JOSE EL CEDRO, SAN PEDRO SACATEPEQUEZ	SAN MARCOS	50	100	3
36	E.P.O.R.M. CASERIO LA VEGA, ALDEA SAN ISIDRO COMITANCILLO	SAN MARCOS	22	44	1
37	E.P.O.R.M. SECTOR CHICAJALAJ, ALDEA SAN LUIS TUIMUJ , COMITANCILLO	SAN MARCOS	44	80	3
38	E.P.O.R.M. SECTOR SAN JUAN EL MIRADOR, CASERIO SAN JUAN LA ESPERANZA, COMITANCILLO	SAN MARCOS	21	34	2
39	E.P.O.R.M. ALDEA SAN ISIDRO COMITANCILLO	SAN MARCOS	64	120	4
40	E.P.O.R.M. CASERIO LA UNIÓN, COMITANCILLO	SAN MARCOS	24	40	2
41	I.D. POR EL SISTEMA DE COOPERATIVA LICEO FRATERNIDAD, COMITANCILLO	SAN MARCOS	50	100	3
42	E.P.O.U.M. JOSE MARTI, COLONIA EL CARMEN, EL TUMBADOR	SAN MARCOS	56	100	3
43	E.P.O.R.M. CASERIO CHAMAQUE, EL TUMBADOR	SAN MARCOS	54	100	3
44	E.P.O.R.M. ANITA DEL CARMEN VA DE CARREDANO ALDEA PLAN DE LA GLORIA, EL TUMBADOR	SAN MARCOS	56	100	3
45	E.P.P.O.D.P ANEXA A E.O.R.M.CANTON MORALES, EL TUMBADOR	SAN MARCOS	13	18	1
46	E.P.O.R.M.ALDEA EL RANCHO BOJON, EL QUETZAL	SAN MARCOS	34	60	2
47	E.P.O.R.M. CASERIO SAN FRANCISCO SECTOR SUR, ALDEA RANCHO BOJÓN, EL QUETZAL	SAN MARCOS	34	60	2
48	E.P.O.R.M. CASERIO RECUERDO ASTURIAS, LA REFORMA	SAN MARCOS	30	60	2
49	E.P.O.R.M.ALDEA SAN RAFAEL GUATMIL, SAN CRISTOBAL CUCHO	SAN MARCOS	58	110	4
50	E.P.O.R.M. CASERIO MACLEN, RIO BLANCO	SAN MARCOS	40	80	3
51	EODP ANEXA A EORM MARÍA CHINCHILLA ALDEA CHIM SAN MARCOS	SAN MARCOS	6	18	1
52	EORM CASERIO SAN MIGUEL LAS FLORES	SAN MARCOS	20	40	1
53	EORM MARÍA CHINCHILLA ALDEA CHIM SAN MARCOS	SAN MARCOS	15	30	1
54	EORM DR. PEDRO MOLINA ALDEA SANTA IRENE SAN MARCOS	SAN MARCOS	128	200	7
55	EORM CASERIO TUIQUINIQUE VISTA HERMOSA SAN MARCOS	SAN MARCOS	10	0	5
56	EORM ALDEA CANDELARIA SIQUIVAL, SAN ANTONIO SACATEPEQUEZ, SAN MARCOS	SAN MARCOS	49	70	2
57	EORM ALDEA SANTA ROSA DE LIMA, SAN ANTONIO SACATEPEQUEZ, SAN MARCOS	SAN MARCOS	98	160	5
58	EORM SECTOR CIPRESALES, ALDEA SAN IGNACIO, NUEVO PROGRESO, SAN MARCOS	SAN MARCOS	106	160	5
59	ESCUELA PRIMARIA OFICIAL RURAL MIXTA ALDEA LA UNION, MALACATÁN, SAN MARCOS	SAN MARCOS	69	100	3
60	ESCUELA AMPLIACION INSTITUTO DIVERSIFICADO NACIONAL ALDEA LAS BRISAS, PETACALAPA, MALACATÁN, SAN MARCOS	SAN MARCOS	114	200	7
61	EORM ALDEA NICA MATUTINA, MALACATÁN, SAN MARCOS	SAN MARCOS	112	200	7
62	EORM ALDEA NICA VESPERTINA, MALACATÁN, SAN MARCOS	SAN MARCOS	57	90	3
63	EORM ALDEA SAN FRANCISCO LA NUEVA REFORMA, MALACATÁN, SAN MARCOS	SAN MARCOS	166	300	10
64	EORM 25 DE JUNIO ALDEA SAN JOSÉ PETACALAPA, MALACATÁN SAN MARCOS	SAN MARCOS	115	200	7
65	EORM CASERIO SAN ANDRES LA LIMA, MALACATÁN, SAN MARCOS	SAN MARCOS	34	60	2
66	EORM CASERIO SANTA ROSA DE LIMA, MALACATÁN, SAN MARCOS	SAN MARCOS	166	280	13
67	EORM JOSEFA AYUYON DE BARRIOS ALDEA PANCHO DE LEÓN ,SAN MARCOS	SAN MARCOS	3	0	2
68	EORM JUSTO RUFINO BARRIOS ,ALDEA SANTA ROSA , SAN MARCOS	SAN MARCOS	60	100	5
69	EORM 2 DE ABRIL, SAN LORENZO ALDEA CERRO GRANDE	SAN MARCOS	38	60	3
70	E.P.O.R.M. ALDEA SUCULIQUE	HUEHUETENANGO	56	100	3
71	E.P.O.R.M. ALDEA CHIMUSINIQUE	HUEHUETENANGO	61	110	4
72	E.P. CASERIO TIERRA BLANCA, ALDEA EXCHIMAL, AGUACATAN	HUEHUETENANGO	66	120	6
73	EORM ALDEA VUELTA GRANDE, CUILCO, HUEHUETENANGO	HUEHUETENANGO	100	80	3
74	EORM ALDEA EL AGUACATE, NENTÓN, HUEHUETENANGO	HUEHUETENANGO	102	176	6
75	EORM CASERIO TEPAN LOS COLES, SAN PEDRO NECTA, HUEHUETENANGO	HUEHUETENANGO	26	40	2

No.	ESTABLECIMIENTO	DEPARTAMENTO	TOTAL MOBILIARIO	BENEFICIARIOS	CANTIDAD APPROX DE AULAS
76	INEB ALDEA BUXUP, JACALTENANGO, HUEHUETENANGO	HUEHUETENANGO	72	120	6
77	EORM CASERIO CIPRESALES, ALDEA LA CUMBRE, SAN IDELFONSO IXTAHUACÁN, HUEHUETENANGO	HUEHUETENANGO	31	50	2
78	EORM ALDEA EL PAPAL, SAN IDELFONSO IXTAHUACÁN, HUEHUETENANGO	HUEHUETENANGO	67	110	4
79	CENTRO EDUCATIVO INTEGRAL PAIN, ALDEA CASACA, SAN IDELFONSO IXTAHUACÁN, HUEHUETENANGO	HUEHUETENANGO	25	40	2
80	EORM CASERIO CHEJOJ, ALDEA VEGA DE SAN MIGUEL, SAN IDELFONSO IXTAHUACÁN, HUEHUETENANGO	HUEHUETENANGO	38	60	4
81	COPB, CASERIO CHEJOJ (ANEXO A EORM) -ALDEA VEGA DE SAN MIGUEL, SAN IDELFONSO IXTAHUACÁN	HUEHUETENANGO	16	24	1
82	EORM CASERIO IXCANCHILUPE, ALDEA CRUZ QUEMADA, SANTA BÁRBARA, HUEHUETENANGO	HUEHUETENANGO	47	80	4
83	EOUM NAPOLEON ALVARADO, LA DEMOCRACIA, HUEHUETENANGO	HUEHUETENANGO	262	460	16
84	EORM CASERIO PUENTE QUEMADO, ALDEA CHICHINABAJ, LA DEMOCRACIA, HUEHUETENANGO	HUEHUETENANGO	18	20	1
85	EORM CANTÓN LA ESPERANCITA, LA DEMOCRACIA, HUEHUETENANGO	HUEHUETENANGO	14	0	7
86	EOUM SAN JUAN ATITÁN, HUEHUETENANGO	HUEHUETENANGO	47	70	2
87	EORM CASERIO EL PORVENIR, ALDEA LA BELLA IXCONLAJ, COLOTENANGO, HUEHUETENANGO	HUEHUETENANGO	57	90	3
88	EORM ALDEA TIXEL, ALDEA TIXEL, COLOTENANGO, HUEHUETENANGO	HUEHUETENANGO	16	0	8
90	EORM CASERIO SANTO DOMINGO, ALDEA LA VEGA, COLOTENANGO, HUEHUETENANGO	HUEHUETENANGO	12	0	3
91	EORM CASERIO MAPA, ALDEA PALAJACHUJ, SAN SEBASTIAN, HUEHUETENANGO	HUEHUETENANGO	14	0	7
92	EORM CASERIO TUCUNA, AGUACATÁN, HUEHUETENANGO	HUEHUETENANGO	4	0	2
93	EORM CANTON VILLA NUEVA, ALDEA BUENOS AIRES	HUEHUETENANGO	6	0	3
94	INSTITUTO NACIONAL DE EDUCACION BASICA "BARRIO NORTE", SAN ANDRES, PETEN	PETEN	206	360	13
95	EORM CASERIO EL NARANJAL	PETÉN	16	20	1
96	EORM CASERIO NIMLAJA NARANJAL, SAN LUIS PETÉN	PETÉN	64	100	5
97	EORM CASERIO SAN JUAQUÍN	PETÉN	72	120	6
98	EORM CASERIO AGUA NEGRA, SAN LUIS, PETEN	PETÉN	88	160	5
99	EORM CASERIO LA PIMIENTA, SAN LUIS, PETEN	PETÉN	108	200	7
100	EORM COMUNIDAD CASERIO SECOYAB, SAN LUIS PETEN	PETÉN	87	140	5
101	EORM CASERIO RAXUHA, SAN LUIS, PETEN	PETÉN	83	140	5
102	EORM CASERIO SE'PIKIB ILCH OCH, SAN LUIS, PETEN	PETÉN	16	24	1
103	CASERIO ROSA ATITLAN, SAN LUIS, PETEN	PETÉN	48	80	4
104	EORM CASERIO NACIMIENTO IXBOBO	PETÉN	46	80	3
105	EORM CASERIO NOCTUN	PETÉN	69	98	3
106	EOUM BARRIO VISTA HERMOSA	PETÉN	106	160	5
107	EODP ANEXA A EOUM BARRIO EL CENTRO	PETÉN	22	84	4
108	EORM BARRIO LA FLORIDA, SAN LUIS, PETEN	PETÉN	67	100	5
109	EORM COLONIA LA ESPERANZA, EL ESTOR, IZABAL	IZABAL	38	60	3
110	INEB DE TELESECUNDARIA, COMUNIDAD NUEVA ESPERANZA, EL ESTOR, IZABAL	IZABAL	24	40	2
111	EOUM BARRIO SAN MARCOS, EL ESTOR, IZABAL	IZABAL	54	76	4
112	EORM ALDEA SAN MARCOS I, EL ESTOR, IZABAL	IZABAL	118	200	10
113	COPB ANEXO A EORM ALDEA SERPUR ZARCO, EL ESTOR, IZABAL	IZABAL	54	108	2
114	EORM BALDÍO NUEVA ESPERANZA, EL ESTOR, IZABAL	IZABAL	20	0	0
115	INEB LIC. JOSÉ JOEL LORENZO FLORES ALDEA SERPUR ZARCO EL ESTOR IZABAL	IZABAL	116	200	10
116	EORM ALDEA LOS TABLONES, JALAPA	JALAPA	14	28	1
117	EORM RIO BLANCO ARRIBA, JALAPA	JALAPA	15	30	1
118	EORM ALDEA ARLOROMA, JALAPA	JALAPA	47	70	2
119	EODP MARIA ISABEL LIMA ZAPATA, BARRIO SAN FRANCISCO, JALAPA	JALAPA	106	540	10
120	ORM CASERIO JUAN CANO, ALDEA PIEDRAS BLANCAS, JALAPA	JALAPA	35	70	2

No.	ESTABLECIMIENTO	DEPARTAMENTO	TOTAL MOBILIARIO	BENEFICIARIOS	CANTIDAD APPROX DE AULAS
121	ORM ALDEA LA CAMPANA MONJAS, JALAPA	JALAPA	68	100	3
122	EODP ANEXA EORM ALDEA LA CAMPANA MONAJAS, JALAPA	JALAPA	11	54	1
123	EORM SAN JUAN SALAMO ,MONJAS , JALAPA	JALAPA	99	150	5
124	EORM ALDEA SAN JOSÉ ,ALDEA SAN JOSÉ ,JALAPA	JALAPA	20	30	1
125	EORM CASERILLO LA LAGUNILLA,JALAPA	JALAPA	25	42	2
126	EORM BLANCA ALICIA FOLGAR DE BONILLA ALDEA CHAGUITE ,JALAPA	JALAPA	110	200	7
127	EORM ALDEA RÍO FRÍO,JALAPA	JALAPA	15	30	1
128	EOUN EL PORVENIR JM ,JALAPA	JALAPA	52	100	3
129	EORM CASERÍO LA ESPERANZA, ALDEA LA FUENTE,JALAPA	JALAPA	72	120	6
130	EORM EL ASTILLERO ,JALAPA	JALAPA	46	72	3
131	EORM ALDEA BUENA VISTA, JALAPA	JALAPA	25	40	2
132	EORM CASERIO LOS LOPEZ, ALDEA EL PARAISO ,JALAPA	JALAPA	76	128	6
133	EORM ALDEA MIRAMUNDO ,JALAPA	JALAPA	182	300	10
134	EORM ALDEA CARRIZAL GRANDE , JALAPA	JALAPA	162	300	10
135	EORM CASERIO LAS CRUCES ,ALDEA CARRIZAL GRANDE,JALAPA	JALAPA	82	150	5
136	EORM CANTÓN EL PROGRESO SECTOR RÍO LINDO SUCHITEPEQUEZ	SUCHITEPEQUEZ	60	100	3
137	EORM SECTOR I Y II CASERÍO SANTA LUCÍA PAMAXAN SUCHITEPEQUEZ	SUCHITEPEQUEZ	44	54	2
138	EORM CASERIO CRUZ DE CAMINOS, CHICHÉ EL QUICHE	QUICHE	19	26	1
139	EORM CANTON CHICUÁ PRIMERO, SANTO TOMAS CHICHICASTENANGO , QUICHÉ	QUICHE	49	50	2
140	EORM CANTON CHUABAJ SANTO TOMAS CHICHICASTENANGO, EL QUICHÉ	QUICHE	30	50	2
141	EORM CANTON PACHOJ STO. TOMAS CHICHICASTENANGO, EL QUICHE	QUICHE	74	120	6
142	EORM CANTON CHUTINIMIT SANTO TOMAS CHICHICASTENANGO, EL QUICHÉ	QUICHE	52	80	3
143	EORM CANTON CHICUÁ TERCERO, SANTO TOMAS CHICHICASTENANGO , QUICHÉ	QUICHE	77	100	3
144	EORM CANTON TZAMINACABAJ, SANTO TOMAS, CHICHICASTENANGO, QUICHÉ	QUICHE	65	100	3
145	EORM CANTON CHUMANZANÁ SANTO TOMAS CHICHICASTENANGO, EL QUICHÉ	QUICHE	65	100	3
146	COPB ALDEA PATZALA, SAN ANTONIO ILOTENANGO, QUICHE	QUICHE	17	54	1
147	EORM ALDEA COMTANCILLO, QUICHE	QUICHE	91	150	5
148	EORM CASERIO EL TUNAL, QUICHE	QUICHE	34	44	1
149	EORM PARAJE SAJQUÍM, CASERÍO XEABAJ, JOYABAJ, QUICHÉ	QUICHE	10	0	5
150	EORM CASERÍO PORTEZUELO, ALDEA PALIBATZ, JOYABAJ, QUICHÉ	QUICHE	50	80	4
151	EORM BARRIO LA DEMOCRACIA, ING DOMINGO BETETA PAZ, JOYABAJ, QUICHE	QUICHE	248	400	13
152	EORM PARAJE SEABAJ, ALDEA QUIACOJ, JOYABAJ, QUICHE	QUICHE	38	60	2
153	EORM CASERIÓN CHOSAVIC, JOYABAJ, QUICHE	QUICHE	138	240	9
154	EORM CAERÍO PERICÓN, ALDEA CHUAQUENUM, JOYABAJ, QUICHÉ	QUICHE	72	120	6
155	EORM CASERIO EL TUCANAL, QUICHE	QUICHE	21	30	1
156	EORM ALDEA NUEVA AMERICA, QUICHE	QUICHE	51	90	3
157	EORM ALDEA CHOCORRAL, QUICHE	QUICHE	91	150	5
158	EORM ALDEA LA CAMPANA, QUICHE	QUICHE	83	150	5
159	COPB ALDEA LA CAMPANA, QUICHE	QUICHE	12	24	2
160	EORM CASERIO PANCUL, QUICHE	QUICHE	28	44	2
161	EORM CASERIO EL ANONAL ALDEA EL BARREAL, CHIQUIMULA	CHIQUIMULA	36	64	2
162	ANEXO EORM ALDEA EL CARRIZAL, CHIQUIMULA	CHIQUIMULA	17	90	3
163	EORM CASERIO PLAN DE LA BREA ALDEA EL CONACASTE, CHIQUIMULA,	CHIQUIMULA	33	50	2
164	EORM, HECTOR MANUEL VASQUEZ, ALDEA MARAXCO; CHIQUIMULA,	CHIQUIMULA	238	400	13
165	EORM ALDEA EL PALMAR	CHIQUIMULA	52	80	3



No.	ESTABLECIMIENTO	DEPARTAMENTO	TOTAL MOBILIARIO	BENEFICIARIOS	CANTIDAD APPROX DE AULAS
167	EOUM COLONIA LOS ÁNGELES, 3º AV. FINAL SUR Z.3	CHIQUMULA	85	160	5
168	EORM CASERÍO EL CHILAR, ALDEA SANTA ELENA	CHIQUMULA	16	30	1
169	CASERÍO LOS FELIPE, ALDEA EL PALMAR	CHIQUMULA	78	140	5
170	EORM CASERIO SESESMILITO ALDEA EL TESORO, CHIQUMULA,	CHIQUMULA	48	80	4
171	EORM ALDEA TUTICOPOTE , CHIQUMULA,	CHIQUMULA	48	80	4
172	EORM ALDEA EL NOCHAN , CHIQUMULA,	CHIQUMULA	41	70	2
173	EORM CASERIO LOS ROSALES, ALDEA TUTICOPOTE, CHIQUMULA	CHIQUMULA	24	40	2
174	EORM ALDEA TALQUEZAL, CHIQUMULA	CHIQUMULA	10	24	2
175	EORM TERCER CASERÍO, ALDEA EL GUAYABO, OLOPA, CHIQUMULA	CHIQUMULA	17	30	1
176	EORM ALDEA COXOPUR, COBÁN ALTA VERAPAZ	ALTA VERAPAZ	21	30	1
177	EORM ALDEA BALBATZUL, COBÁN ALTA VERAPAZ	ALTA VERAPAZ	124	180	6
178	EORM CASERIO SAN ANTONIO PANEC, ALTA VERAPAZ	ALTA VERAPAZ	26	30	1
179	EORM CASERÍO EL ZAPOTE ALTA VERAPAZ	ALTA VERAPAZ	16	30	1
180	EORM CASERÍO EL ROSARIO ITALIA ALTA VERAPAZ	ALTA VERAPAZ	77	150	5
181	EODP ANEXA A EORM CASERÍO EL ROSARIO ITALIA ALTA VERAPAZ	ALTA VERAPAZ	32	40	2
182	EORM CASERÍO AQUIL PEQUEÑO SAN CRISTOBAL ALTA VERAPAZ	ALTA VERAPAZ	50	80	4
183	EORM BARRIO SAN JUAN ,ALTA VERAPAZ	ALTA VERAPAZ	150	240	8
184	EORM CASERÍO LA ESPERANZA ,ALTA VERAPAZ	ALTA VERAPAZ	88	160	5
185	EORM ALDEA CHIVITÉ, SANTA MARÍA CAHABÓN, ALTA VERAPAZ	ALTA VERAPAZ	92	160	6
186	EORM ALDEA CHITZAC, SANTA MARÍA CAHABON, ALTA VERAPAZ	ALTA VERAPAZ	30	50	2
187	EORM COMUNIDAD CHIPOC II, CAHABON, ALTA VERAPAZ	ALTA VERAPAZ	27	50	2
188	EORM COMUNIDAD NUEVA SAMARITANA, CHISEC, ALTA VERAPAZ	ALTA VERAPAZ	12	20	1
189	EORM COMUNIDAD SAN MIGUEL, CHISEC ALTA VERAPAZ	ALTA VERAPAZ	0	0	0
190	EORM COMUNIDAD POZO SECO, CHISEC, ALTA VERAPAZ	ALTA VERAPAZ	100	200	7
191	EORM COMUNIDAD LIMON NORTE, CHISEC ALTA VERAPAZ	ALTA VERAPAZ	50	100	3
192	EORM ALDEA CHIQUIBUL, CHISEC, ALTA VERAPAZ	ALTA VERAPAZ	40	80	3
193	EORM COMUNIDAD YALCHACTI, CHISEC, ALTA VERAPAZ	ALTA VERAPAZ	56	112	4
194	EORM ALDEA EL SAUCE, CHISEC, ALTA VERAPAZ	ALTA VERAPAZ	10	20	1
195	EORM COMUNIDAD LAS MERCEDES II, CHISEC ALTA VERAPAZ	ALTA VERAPAZ	20	40	1
196	ENBI OXLAJUU NO'OJ ALDEA PACHALUM, RABINAL, BAJA VERAPAZ	BAJA VERAPAZ	44	60	2
197	EORM ASENTAMIENTO PACUX, RABINAL, BAJA VERAPAZ	BAJA VERAPAZ	39	60	2
198	EORM ALDEA BUENA VISTA , BAJA VERAPAZ,	BAJA VERAPAZ	28	40	2
199	EORM CASERÍO SALAMCHO, ALDEA LA LAGUNA, CUBULCO BAJA VERAPAZ	BAJA VERAPAZ	30	40	2
200	EORM CASERÍO CHIUL, ALDEA LA LAGUNA, CUBULCO BAJA VERAPAZ	BAJA VERAPAZ	25	50	2
201	EORM CASERÍO XINACATI, ALDEA LAS VEGAS, CUBULCO BAJA VERAPAZ	BAJA VERAPAZ	19	20	1
202	EORM CASERÍO LA ESTANCIA, ALDEA LA LAGUNA, CUBULCO BAJA VERAPAZ	BAJA VERAPAZ	47	70	2
203	EORM CASERÍO CHICUXTIN, ALDEA LA LAGUNA, CUBULCO BAJA VERAPAZ	BAJA VERAPAZ	74	120	4
204	EORM CASERÍO EL RODEO, ALDEA LAS VEGAS, CUBULCO BAJA VERAPAZ	BAJA VERAPAZ	45	70	2
205	EORM CASERÍO CHITOMAX, ALDEA LAS VEGAS, CUBULCO BAJA VERAPAZ	BAJA VERAPAZ	46	60	2
206	EORM COLONIA EL NARANJO, CUBULCO BAJA VERAPAZ	BAJA VERAPAZ	71	94	3
207	EOUM 25 DE JUNIO CHIMALTENANGO	CHIMALTENANGO	153	250	8
208	EOUM MARIO MENDEZ MONTENEGRO, SANTA APOLONIA, CHIMALTENANGO	CHIMALTENANGO	281	466	16
209	EOUM 25 DE JULIO DE 1524, DIAGONAL 2, 5-21 ZONA 2, TECPÁN, CHIMALTENANGO	CHIMALTENANGO	331	580	19
210	EORM ALDEA PACOC, ACATENANGO, CHIMALTENANGO	CHIMALTENANGO	49	50	2

No.	ESTABLECIMIENTO	DEPARTAMENTO	TOTAL MOBILIARIO	BENEFICIARIOS	CANTIDAD APPROX DE AULAS
211	EORM ALDEA EL CAMPAMENTO ACATENANGO	CHIMALTENANGO	67	114	5
212	EORM CASERÍO LOS TABLONES, SAN MARTÍN JILOTEPEQUE, CHIMALTENANGO	CHIMALTENANGO	19	30	2
213	EORM CASERÍO SAN BARTOLOMÉ, ALDEA VARITUC, SAN MARTÍN JILOTEPEQUE, CHIMALTENANGO	CHIMALTENANGO	7	0	7
214	EORM RAFAEL ALVAREZ OVALLE, CASERÍO PACHAY, ALDEA LAS LOMAS; SAN MARTÍN JILOTEPEQUE, CHIMALTENANGO	CHIMALTENANGO	115	204	7
215	EORM ALDEA PANABAJAL, SAN JUAN COMALAPA, CHIMALTENANGO	CHIMALTENANGO	227	394	15
216	EORM ALDEA SAN JUAN DE PALIMA, SAN JUAN COMALAPA, CHIMALTENANGO	CHIMALTENANGO	60	92	3
217	EORM CASERÍO PAVIT, ALDEA PATZAJ, SAN JUAN COMALAPA, CHIMALTENANGO	CHIMALTENANGO	42	68	3
218	EORM CASERÍO CHICHALI, ALDEA PATZAJ CHIMALTENANGO	CHIMALTENANGO	34	56	2
219	INEB EXPERIMENTAL CON ORIENTACIÓN OCUPACIONAL, CASERÍO SAN LORENZO, TECPÁN, CHIMALTENANGO	CHIMALTENANGO	174	288	10
220	E.P.O.R.M. EL JICARO, BOCA DEL MONTE, VILLA CANALES	GUATEMALA	294	560	19
<b>TOTALES</b>			<b>13,725</b>	<b>27,395</b>	<b>899</b>

***¡Juntos  
avanzamos!***

