



PLAN OPERATIVO ANUAL -POA-2024

MINISTERIO DE COMUNICACIONES INFRAESTRUCTURA
Y VIVIENDA -CIV-
UNIDAD DE CONSTRUCCIÓN DE EDIFICIOS DEL ESTADO -UCEE-

MARZO 2023



INTRODUCCIÓN

El plan operativo anual de la Unidad de Construcción de Edificios del Estado, -UCEE-; tiene como finalidad desarrollar la planeación estratégica mediante objetivos generales, planes de acción y metodologías de seguimiento en los programas a cargo.

La planeación estratégica permitirá alcanzar las metas establecidas, mediante procesos administrativos concernientes al periodo de planificación, ejecución, monitoreo y evaluación de los programas y proyectos durante el ejercicio fiscal.

Para la elaboración del plan operativo anual -POA- 2024 y plan operativo multianual POM, 2024-2028 se utilizaron los instrumentos de planificación existentes, manuales y políticas vigentes. "Plan Nacional de Innovación y Desarrollo" -PLANID-, el cual define los lineamientos y acciones Públicas durante el periodo de administración Gubernamental 2020-2024; Prioridades Nacionales de Desarrollo K'atun "Nuestra Guatemala 2032;" el cual contiene los lineamientos principales para la planificación sectorial.

El plan operativo anual es elaborado con base en las necesidades determinadas por la Unidad, en sinergia con la Política General de Gobierno 2020-2024, que establece los 5 pilares estratégicos de la -PGG- los cuales son: 1. Economía, Competitividad y Prosperidad 2. Desarrollo Social, 3. Gobernabilidad y Seguridad en Desarrollo, 4. Estado Responsable, Transparente y Efectivo 5. Relación con el Mundo. [1]

De la cual -UCEE- fungirá en el pilar de Desarrollo Social, Gobernabilidad y Seguridad en Desarrollo, mediante las herramientas de planificación, y Políticas vigentes que establecen en conjunto la forma en que deben desarrollarse las acciones para alcanzar los objetivos propuestos en el proceso de programación y presupuestación anual y multianual, permitiendo establecer mediante las herramientas de planificación y programación la proyección de la ejecución del gasto, recurso humano, demanda y población la cual será beneficiada en el accionar del plan Operativo anual -POA- y Plan Operativo multianual -POM; de la Unidad de Construcción de Edificios del Estado, para los años 2024-2025.

Atq. Carlos Enrique González Prado
Jefe Interino Departamento de Planificación
Unidad de Construcción de Edificios del Estado -UCEE-
Ministerio de Comunicaciones, Infraestructura y Vivienda -CIV

[1] PGG, 2020-2024

Índice de contenido	
INTRODUCCIÓN.....	1
1 Marco estratégico de la Institución.....	4
1.1 Visión	4
1.2 Misión.....	4
1.3 Base legal.....	4
1.4 Valores y principios	5
1.5 Competencias	6
2 Objetivo Operativo anual (2024)	7
3 Objetivos Operativos multianuales, (2024-2028)	10
4 Compromisos.....	11
5 Productos y subproductos (Red de producción)	15
5.1.1 Producto - contratación de bienes y servicios.....	15
5.1.2 Subproducto - contratación de recurso humano, bienes y servicios	15
5.1.3 Subproducto – remozamientos de edificios públicos	15
5.1.4 Subproducto - remozamientos de edificios públicos para la atención de daños provocados por depresiones tropicales	15
5.1.5 Subproducto - población estudiantil beneficiada con equipo Educativo	16
5.1.6 Red de categorías programáticas:	17
5.1.7 Propuesta a nivel de proyecto	18
6 Acciones	20
7 Programación y costeo de los productos y subproductos a entregar.....	21
7.1 Determinación de centro de costo y categoría de centro de costo	21
7.2 Programación y costeo de los productos y subproductos a entregar.....	26
8 Programación de Recurso humano (GRUPO O)	41
9 Programación mensual de productos y subproductos (POA 2024)	44
9.1.1 Resumen de matriz 4 programación de productos y subproductos año 2024 47	
10 Programación de productos y subproducto POM 2024-2028	48
11 Programación mensual de proyectos de inversión (POA 2024 Y POM 2024-2028)	55
11.1 Programación mensual de proyectos de inversión	55
11.2 Programa 14 "construcción de obra pública" fuente de financiamiento 11 "ingresos corrientes"	55
11.2.1 proyecto 001: construcción, Ampliación, reposición y mejoramiento de infraestructura educativa.....	55
11.2.2 proyecto 002: construcción, Ampliación, reposición y mejoramiento de edificios de salud y bienestar social	58

Arq. Carlos Enrique González Prado
 Jefe Oficina de Planeamiento y Presupuesto
 Unidad de Coordinación de Edificios del Estado - UCEE
 Ministerio de Comunicaciones, Infraestructura y Vivienda - CIV

11.2.3	proyecto 003: construcción, Ampliación, reposición y mejoramiento de edificios de planificación	59
11.2.4	proyecto 004: construcción, Ampliación, reposición y mejoramiento de edificios de la Defensa	60
12	Programación mensual de proyectos de inversión (POA 2024)	61
12.1	Resumen de matriz de inversión 2024 programa 14	65
13	PROYECTOS DE INVERSIÓN PROGRAMA 94 MATRIZ 6ª anexa	73
14	PROYECTOS DE INVERSIÓN PROGRAMA 94 MULTIANUAL 2024-2028 MATRIZ 7ª anexa 75	
14.1	INDICADORES	77
15	Indicadores de resultados, producto y subproducto (2024)	87
16	Seguimiento anual a nivel producto	89
16.1	Seguimiento Multianual a nivel subproducto	89
17	Resumen de recursos financieros 2024	91
17.1	Resumen financiero multianual.....	92
18	Resumen de resultados, metas e indicadores	93
19	Fuentes de consulta	95
2	ANEXOS	96

Arq. Carlos Enrique González Prado
 Jefe Interino Departamento de Planificación
 Unidad de Organización de Trabajo - UOCE
 Ministerio de Construcción, Infraestructura y Vivienda - CIV

1 Marco estratégico de la Institución

1.1 Visión

Velar por la ejecución de la infraestructura de edificios del estado, permitiendo la conservación, rehabilitación, mantenimiento y equipamiento utilizando tecnología adecuada y empleo de materiales de calidad.

1.2 Misión

Desarrollar las acciones encaminadas a fortalecer el desarrollo económico y social de la población guatemalteca y mejorar su nivel de vida, mediante la planificación y construcción de edificios educativos y del Estado, así como de su mantenimiento y amoblamiento básico y equipo donde se requiere.

1.3 Base legal

La Unidad de Construcción de Edificios del Estado -UCEE-, fue creada por medio del Acuerdo Gubernativo No. 20-83 del 20 de enero de 1983, como una dependencia del Ministerio de Comunicaciones, Transporte y Obras Públicas. Según Acuerdo Gubernativo No. 79-84, del 10 de febrero de 1984, se aprobó el reglamento general de UCEE, en el cual se indican las Disposiciones Generales, Políticas, Organización y Funciones por departamentos, relación con otras dependencias, régimen del personal, disposiciones especiales, entre otros.

Posteriormente mediante el acuerdo gubernativo 80-97 del 29 de enero de 1997, se modifica el nombre de la institución el cual era Unidad de Construcción de Edificios Educativos por el de Unidad de Construcción de Edificios del Estado. -UCEE-.

En fecha 29 de enero del 1997, el Acuerdo Gubernativo 80-97, cobra vigencia al modificar el nombre y ampliar la cobertura de la Unidad de Construcción de Edificios Educativos -UCEE- por el de Unidad de Construcción de Edificios del Estado -UCEE-, con el objetivo que esta Unidad y la Unidad ejecutora de proyectos de Servicios de Salud -UNEPSSA- quedan encargadas de realizar las edificaciones que tenía a su cargo la Dirección General de Obras Públicas -DGOP-, al considerar que por su experiencia están capacitadas para el diseño y ejecución de la infraestructura física del Estado.

Por lo que mediante el Acuerdo Ministerial No.166-2009 de fecha 6 de abril del 2009 se aprueba el Reglamento de Funciones de la Unidad de Construcción de Edificios del Estado -UCEE-.

Arq. Carlos Andrés González Prado
Jefe Interino de la Unidad de Construcción de Edificios del Estado
Ministerio de Comunicaciones, Transporte y Obras Públicas

1.4 Valores y principios

En relación con lo citado en el Manual de "CÓDIGO DE ÉTICA MINISTERIO DE COMUNICACIONES, INFRAESTRUCTURA Y VIVIENDA" se hace referencia al artículo 6, del cual se tomarán los siguientes principios:

- Actuar en obediencia a lo establecido en la legislación nacional vigente, aplicable en el tema.
- Actuar de manera franca y transparente, respetando las disposiciones institucionales relacionadas con las normas de conducta.
- Trabajar con identificación y sensibilización hacia las necesidades de las personas con las que tenga relación por el ejercicio de sus funciones.
- Actuar con diligencia conforme a la cultura de servicio orientada al logro de resultados, procurando en todo momento un mejor desempeño de sus funciones, a fin de alcanzar las metas institucionales y; maximizando los recursos asignados.
- Brindar un trato equitativo a todas las personas que utilicen los servicios que presta el Ministerio sin distinción, exclusión, restricción o preferencia.

De la misma forma se hará referencia en dicho plan, a los principios y conducta humana necesarios para los funcionarios y empleados del Ministerio de Comunicaciones y todas sus dependencias, por lo que se hace mención de las aptitudes cualitativas requeridas en el perfil de sus colaboradores:

- Integridad: Actuar con honestidad, de forma confiable, de buena fe y a favor del interés público.
- Honestidad: Reflejar buen comportamiento y un correcto proceder, con decencia y decoro.
- Respeto y Tolerancia: Ofrecer un trato digno, con igualdad de derechos para todas las personas con quien se relacione en el desempeño de sus funciones, sin violencia o discriminación alguna y promoviendo una amplia comunicación.
- Probidad: Actuar con rectitud, lealtad, honestidad y honradez, en las actividades que realice en el ejercicio de sus funciones, subordinando todo interés de tipo personal al interés social.
- Equidad: Actuar con ánimo que mueve a dar a cada uno lo que merece, implica la toma de decisiones sin sesgos ni prejuicios que pongan en desventaja a ciertas personas en beneficio de otros.
- Responsabilidad: Cumplir con las obligaciones y cuidado al tomar decisiones o realizar las actividades asignadas, asumiendo las consecuencias que le correspondan.
- Disciplina: Actuar de manera ordenada y constante en el cumplimiento de reglas o normas de conducta para el logro de los objetivos institucionales.
- Lealtad: Actuar para el interés institucional buscando en todo momento el cumplimiento de su visión, misión, principios, valores, objetivos y metas.

Arq. Carlos Enrique González Prado
Jefe Interino Departamento de Planificación
Unidad de Control y Evaluación de Ejecución (UCEE)
Ministerio de Comunicaciones, Infraestructura y Vivienda - MCV

1.5 Competencias

La Unidad de Construcción de Edificios del Estado –UCEE-, es una unidad Ejecutora del Ministerio de Comunicaciones Infraestructura y Vivienda-CIV-, quien tiene a su cargo la programación, planificación y ejecución de proyectos de inversión pública y de funcionamiento en toda la República de Guatemala.

Las actividades que realiza la unidad se clasifican en; Construcción, Ampliación, Reposición, Mejoramiento, remozamientos y amoblamiento de proyectos de infraestructura educativa e infraestructura Hospitalaria, y proyectos de diversa índole relacionada con otras actividades que corresponda atender al Ministerio.

Asimismo la –UCEE-, desempeña dentro de sus funciones concursos de cotización y licitación de proyectos ejecutables, para la contratación de dichos proyectos la Institución se basa principalmente en la Ley de Contrataciones del Estado **Decreto No.57-92** y su Reglamento, Ley Orgánica del Presupuesto, **Decreto No.101-97**, Ley del Presupuesto de Ingresos y Egresos del Estado del Ejercicio Fiscal vigente, para posteriormente ejecutar los proyectos de inversión pública.

Dentro de la operatividad de la -UCEE- se encuentra las siguientes intervenciones:

- Edificios educativos
- Infraestructura hospitalaria
- Remozamientos integrales
- Infraestructura estatal [1]
- Cocinas Dignas

Arq. Carlos Enrique González Prado
Jefe Inventario de Equipamiento de Planificación
Unidad de Construcción de Edificios del Estado -UCEE-
Ministerio de Comunicaciones, Infraestructura y Vivienda -CIV-

[1] Se define con infraestructura Estatal, a los edificios e instalaciones que coadyuvan con el funcionamiento y que hacen de los 14 ministerios, secretarías, gobernaciones departamentales, dependencias y entidades públicas descentralizadas, autónomas y semi autónomas.

2 Objetivo Operativo anual (2024)

Se consideró lo siguiente:

- a) **ACCIÓN POR DESARROLLAR (Infinitivo):** para el 2024, incrementar y mejorar la infraestructura educativa, de salud e infraestructura estatal, promover mejoras en las mismas, para beneficio de los usuarios.
- b) **ÁMBITO GEOGRÁFICO:** Nivel nacional.
- c) **TIEMPO DE APLICACIÓN:** año 2,024.
- d) **SITUACIÓN POR CAMBIAR (Contribución):** Elevar el nivel de calidad de la infraestructura educativa, infraestructura de salud e infraestructura estatal

2.1.1.1 Redacción final del objetivo operativo

En el año 2024, Incrementar la intervención a la infraestructura educativa, infraestructura estatal y de salud, promover mejoras en beneficio de los usuarios a nivel nacional, y con ello elevar el nivel educativo, la calidad de atención médica e incrementar el inventario de edificios públicos que coadyuven con el funcionamiento de los distintos ministerios, secretarías.

OBJETIVO PLAN OPERATIVO

En el ejercicio Fiscal 2023, incrementar la intervención de infraestructura educativa, estatal y de salud, mediante planes y programas.

Promover mejoras en beneficio de los usuarios de las distintas actividades en mención, y con ello elevar el nivel educativo, calidad de atención médica, e inventario de edificios públicos en condiciones óptimas para la atención de la población en general.

Arg. Carlos Enrique González Prado
Jefe Interino del Departamento de Planificación
Unidad de Coordinación de Edificios del Estado - U.C.E.E.
Ministerio de Coordinación, Infraestructura y Vivienda - U.C.I.V.

1.1 Red de categorías
pragmáticas programa
subprograma

14-00-000-001-000

EDUCACIÓN

CONSTRUCCION, AMPLIACION,
REPOSICION Y MEJORAMIENTO DE
EDIFICIOS ADMINISTRATIVOS DE
OTRAS ENTIDADES DEL GOBIERNO
CENTRAL

14-00-001-000-001

14-00-001-000-002

14-00-001-000-003

14-00-001-000-004

14-00-001-000-005

14-00-001-000-006

SALUD

CONSTRUCCION, AMPLIACION,
REPOSICION Y MEJORAMIENTO DE
EDIFICIOS DE
SALUD Y BIENESTAR SOCIAL

14-00-002-000-001

EDUCACIÓN

CONSTRUCCION, AMPLIACION,
REPOSICION Y MEJORAMIENTO DE
INFRAESTRUCTURA EDUCATIVA

14-01-001-000-001

INFRAESTRUCTURA ESTATAL

CONSTRUCCION, AMPLIACION,
REPOSICION Y MEJORAMIENTO DE
INFRAESTRUCTURA DE LA DEFENSA

14-00-004-000-001

14-00-004-000-002

1.1 Red de categorías
pragmáticas programa
subprograma

94-11-000-001-000

EDUCACIÓN

ATENCIÓN POR DESASTRES NATURALES Y
CALAMIDADES PÚBLICAS
ESTADO DE CALAMIDAD PÚBLICA POR
DEPRESIÓN TROPICAL ETA (DG 20-2020 Y
21-2020)

94-11-001-000-001

SALUD

ATENCIÓN POR DESASTRES NATURALES Y
CALAMIDADES PÚBLICAS
ESTADO DE CALAMIDAD PÚBLICA POR DEPRESIÓN
TROPICAL ETA (DG 20-2020 Y
21-2020)

94-11-001-000-001

Arq. Carlos Enrique González Prado
Jefe Interino Departamento de Planificación
Unidad de Ejecución de Brindos del Estado - UBE
Ministerio de Comunicaciones, Infraestructura y Vivienda - CIV

OBJETIVO OPERATIVO	Red de Categorías Programáticas Programa - Subprograma - Proyecto - Actividad - Obra
<p>Coordinar planes y programas entre autoridades de la institución y de los distintos sectores del estado, cuyo objetivo sea definir estrategias y soluciones para incrementar las edificaciones publicas, con ello solventar las dificultades que no permiten proporcionar mayor intervención y cobertura a nivel nacional. Orientar todos los objetivos a las acciones establecidas dentro de los 5 pilares de LA POLITICA GENERAL DE GOBIERNO 2020-2024.</p>	14-000-001-000-000
<p>Formular estudios de prefactibilidad y factibilidad. Programar recursos financieros Programar visitas de campo Realizar levantamientos planimétricos Gestionar los diferentes avales de los entes rectores. Realizar seguimiento y evaluación Coordinación del personal a cargo.</p>	
<p>Para el año 2024 se pretende la intervención del 76 % (valor indicador de datos relativos Matriz indicadores) de la infraestructura educativa planteada dentro del plan operativo anual, dentro del programa regular y el programa de atención de emergencias. A través de 80 Proyectos, de infraestructura educativa en el programa regular 14 y 38 proyecto en el programa 94, de atención de emergencias, que pretenden garantizar el proceso de enseñanza-aprendizaje en instalaciones confortables, funcionales y seguras, con la finalidad de elevar el nivel y calidad educativa de la población objetivo.</p>	14-000-001-000-001 14-000-001-000-002 14-000-001-000-003 14-000-001-000-004 14-000-001-000-005 14-000-001-000-006 94-11-001-000-001 94-11-001-000-002 94-11-001-000-003 14-01-001-000-001
<p>Para el año 2024 se pretende la intervención del 60 % (valor indicador de datos relativos Matriz indicadores) de la infraestructura de edificios de Salud y bienestar social planteada dentro del plan operativo anual. A través de la construcción de 4 hospitales Proyectos de infraestructura hospitalaria, contribuir en la calidad de los servicios, que permita la atención médica, Accesibilidad de servicios de salud a todos y todas sin discriminación alguna en las condiciones adecuadas.</p>	14-000-002-000-001
<p>Para el año 2024 se pretende la intervención del 75 % (valor indicador de datos relativos Matriz indicadores) de la infraestructura edificios administrativos de otras entidades del gobierno central, planteada dentro del plan operativo anual. A través de la entrega y funcionamiento de 3 Proyectos de edificios de planificación, durante el ejercicio fiscal 2023-2024.</p>	14-000-003-000-001
<p>Para el año 2024 se pretende la intervención del 75 % (valor indicador de datos relativos Matriz indicadores) de la infraestructura de la defensa, planteada dentro del plan operativo anual. A través de la entrega y funcionamiento de 3 Proyectos de edificios de edificios navales, durante el ejercicio fiscal 2023-2024.</p>	14-000-004-000-001

Arq. Carlos Enrique González Prati
 Jefe Interino del Departamento de Planificación
 Unidad de Planeación y Control del Presupuesto
 Ministerio de Economía y Finanzas Públicas

3 Objetivos Operativos multianuales, (2024-2028)

(DEFICIT DE LA INFRAESTRUCTURA EDUCATIVA, INFRAESTRUCTURA HOSPITALARIA Y ESTATAL)

Para su redacción se consideró lo siguiente:

- a) **ACCIÓN POR DESARROLLAR (infinitivo):** Incrementar la infraestructura Educativa, hospitalaria e infraestructura estatal, [1] y así promover mejoras en beneficio de los usuarios a nivel Nacional.
- b) **POBLACIÓN OBJETIVO:** A nivel macro Departamentos, Municipios, Aldeas, y caseríos, que requieran construcciones, Ampliaciones, mejoramientos, o reposiciones de establecimientos de infraestructura Educativa, Hospitalaria e infraestructura Estatal.
Población objetivo a nivel micro, (Infraestructura Educativa) población Estudiantil de 4 a 18 años.
Infraestructura Hospitalaria toda la población que demande un servicio de salud.
Infraestructura pública, cualquier población que requiera infraestructura pública.
- c) **ÁMBITO GEOGRÁFICO:** a nivel Nacional.
- d) **TIEMPO DE APLICACIÓN:** Para el año 2,024 - 2,027.
- e) **SITUACIÓN POR CAMBIAR (Contribución):** Elevar el nivel de atención y calidad en Infraestructura Educativa, Hospitalaria e infraestructura Estatal.

3.1.1.1 REDACCIÓN FINAL DEL OBJETIVO ESTRATÉGICO:

1. Incrementar entre los años 2,024 a 2,028 la infraestructura Educativa, Hospitalaria e infraestructura Estatal y así promover mejoras en beneficio de los usuarios a nivel nacional, y con ello elevar el nivel del entorno de desarrollo educativo y de atención médica de la población a nivel Nacional en general.
2. Promover el inventario de edificios públicos en estado Óptimo.

Arg. Carlos Enrique González Prado
Jefe Interino Departamento de Planificación
Unidad de Gestión de Edificios del Estado
Ministerio de Construcción, Infraestructura y Vivienda

[1] Se define con infraestructura Estatal, a los edificios e instalaciones que coadyuven con el funcionamiento y que hacen de los 14 ministerios, secretarías, gobernaciones departamentales, dependencias y entidades públicas descentralizadas, autónomas y semi autónomas.

4 Compromisos

Los compromisos adquiridos por la Unidad de Construcción de Edificios del Estado -UCEE-, fueron establecidos en función de los resultados institucionales ya definidos, y se reflejarán en los productos específicos cuantificados de la siguiente manera, para el Ejercicio Fiscal 2024-2025:

a) ACCION A DESARROLLAR (infinitivo): incrementar la infraestructura educativa, estatal y de salud, y así promover mejoras en beneficio de los usuarios a nivel Nacional.

Permitiendo Contribuir a la reducción del déficit de infraestructura Educativa, Infraestructura Estatal e Infraestructura Hospitalaria para el año 2024-2025, derivado del planteamiento del objetivo operativo de la poa 2024, el cual conlleva a presentar programas y proyectos que aporten en disminuir el déficit de infraestructura de manera cuantitativa y cualitativa.

Este objetivo está proyectado en una meta a corto plazo de manera física y financiera durante el periodo programado.

b) POBLACIÓN OBJETIVO: Población en pobreza y extrema pobreza.

c) ÁMBITO GEOGRÁFICO: Nivel nacional.

d) CUANTIFICACIÓN: 132 proyectos de inversión, 197 remozamientos educativos,

INVERSION PROGRAMA 14:

construcción, Ampliación, reposición y mejoramiento de infraestructura educativa:

NO	NOMBRE DE LA ACTIVIDAD	NO DE PROYECTOS 2024
1	AMPLIACIÓN, DE ESTABLECIMIENTOS DE EDUCACIÓN DIVERSIFICADA	2
2	MEJORAMIENTO DE ESCUELAS DE PREPRIMARIA	2
3	MEJORAMIENTO DE ESCUELAS DE PRIMARIA	20
4	AMPLIACIÓN DE ESTABLECIMIENTOS DE EDUCACIÓN BÁSICA	2
5	AMPLIACIÓN, DE ESCUELAS DE PRIMARIA	17
6	AMPLIACIÓN, DE ESCUELAS DE PREPRIMARIA	2
7	CONSTRUCCIÓN DE ESCUELA BICENTENARIO	11
8	CONSTRUCCIÓN DE ESCUELAS INTEGRALES	5
9	CONSTRUCCIÓN DE ESTABLECIMIENTOS DE EDUCACIÓN BÁSICA	6
10	CONSTRUCCION, DE EDIFICIOS DE SALUD	4
11	CONSTRUCCIÓN, DE ESCUELAS DE PRIMARIA	2
12	CONSTRUCCIÓN, DE ESTABLECIMIENTOS DE EDUCACIÓN DIVERSIFICADA	2
13	CONSTRUCCION, DE ESCUELAS DE PREPRIMARIA	1
14	CONSTRUCCION, DE EDIFICIOS DE PLANIFICACION	3
15	MEJORAMIENTO DE ESTABLECIMIENTOS DE EDUCACIÓN BÁSICA	2
16	CONSTRUCCIÓN, DE INFRAESTRUCTURA DE LA DEFENSA	3
17	MEJORAMIENTO, DE EDIFICIOS DE SALUD	1

Arq. Carlos Enrique González Prado
Jefe Intervención y Mejoramiento de Planificación
Unidad de Construcción de Edificios del Estado -UCEE-
Ministerio de Educación, Infraestructura y Vivienda -CIV

18	MEJORAMIENTO, DE ESTABLECIMIENTOS DE EDUCACIÓN DIVERSIFICADA	1
19	INTERVENCIONES A EDIFICIOS PUBLICOS (CONRED Y MINTRAB)	3
20	REPOSICIÓN DE ESTABLECIMIENTOS DE EDUCACIÓN BÁSICA	1
21	REPOSICIÓN DE ESCUELAS DE PRIMARIA	1
22	REPOSICIÓN, DE ESCUELAS DE PRIMARIA	3
	TOTAL, GENERAL	94

construcción, Ampliación, reposición y mejoramiento de Infraestructura educativa

No	NOMBRE DE LA ACTIVIDAD	No. de Proyectos 2024
1	Ampliación, de establecimientos de educación diversificada	2
2	Mejoramiento de escuelas de preprimaria	2
3	Mejoramiento de escuelas de primaria	20
4	Ampliación de establecimientos de educación básica	2
5	Ampliación, de escuelas de primaria	17
6	Ampliación, de escuelas de preprimaria	2
7	Construcción de escuela bicentenario	11
8	Construcción de escuelas integrales	5
9	Construcción de establecimientos de educación básica	6
10	Construcción, de escuelas de primaria	2
11	Construcción, de establecimientos de educación diversificada	2
13	Construcción, de escuelas de preprimaria	1
14	Mejoramiento de establecimientos de educación básica	2
15	Mejoramiento, de establecimientos de educación diversificada	1
16	Reposición de establecimientos de educación básica	1
17	Reposición de escuelas de primaria	4
	Total, de proyectos	80

Arq. Carlos Enrique González Prado
 Jefe Interino Departamento de Planificación
 Unidad de Construcción de Edificios del Estado - UCEE
 Ministerio de Comunicaciones, Infraestructura y Vivienda - CIV

Construcción, Ampliación, reposición y mejoramiento de edificios de Salud y bienestar social

	NOMBRE DE LA ACTIVIDAD	NO. DE PROYECTOS 2024
1	Mejoramiento de edificios de salud	1
2	Construcción de edificios de salud	4
	TOTAL, DE PROYECTOS	5

Construcción, Ampliación, reposición y mejoramiento de edificios administrativos de otras entidades del gobierno central.

	NOMBRE DE LA ACTIVIDAD	NO. DE PROYECTOS 2024
1	Construcción de edificios de planificación	3
	TOTAL, DE PROYECTOS	3

Construcción, Ampliación, reposición y mejoramiento de edificios de la defensa

	NOMBRE DE LA ACTIVIDAD	NO. DE PROYECTOS 2024
1	Construcción de edificios de la defensa	3
	TOTAL, DE PROYECTOS	3

Intervenciones a edificios públicos (CONRED Y MINTRAB)

	NOMBRE DE LA ACTIVIDAD	NO. DE PROYECTOS 2024
1	Construcción de edificios públicos.	3
	TOTAL, DE PROYECTOS	3

Nota; Estructura en proceso de creación 2023

INVERSION PROGRAMA 94:

	NOMBRE DE LA ACTIVIDAD	NO. DE PROYECTOS 2024
1	Construcción de escuela preprimaria	1
2	Construcción de escuela primaria	33
3	Construcción de establecimientos de educación básica	4
	TOTAL, DE PROYECTOS	38

Arq. Carlos Andrés González Prado
 Jefe Interino Departamento de Planeación, Gestión y
 Unidad de Coordinación de Edificación del Estado - UCEE
 Ministerio de Comunicaciones, Infraestructura y Vivienda - CUI

FUNCIONAMIENTO

189 remozamiento integrales, programados en 21 departamentos, (unidad de medida EVENTO)

141 remozamientos en programa 14 "CONSTRUCCION DE OBRA PUBLICA", Producto de dirección y coordinación y subproducto de remozamientos de edificios públicos.

48 remozamientos en "Programa 94 "Atención por Desastres Naturales Calamidades. Públicas". Producto de Intervenciones realizadas para la atención de daños provocados por Depresión Tropical ETA, Subproducto de Remozamiento de edificios públicos para la atención de daños provocados por depresiones tropicales

Una población estudiantil estimada de; **27,860 beneficiada con equipamiento estudiantil** (unidad de medida Persona) producto de dirección y coordinación y subproducto Establecimientos educativos con módulos instalados para cocinas dignas.

4.1.1.1 REDACCIÓN FINAL DEL COMPROMISO

- Compromiso de proyectos que generan capital fijo (INVERSIÓN)

Ejecutar multianualmente **132** establecimientos educativos en los programas 14 [1] y 94, [2] **6** Edificios públicos, **5** establecimientos de salud, y **3** edificios de la defensa a nivel nacional, y con ello elevar el nivel educativo, la infraestructura estatal y la calidad de atención médica de la población en general, priorizando acciones en la población en pobreza y extrema pobreza.

- Compromiso de proyectos de Mantenimiento y reparación de edificios públicos

Realizar la intervención multianual de 189 Remozamientos integrales, beneficiando a 21 departamentos de Guatemala, distribuidos en los programas, 14[1] y 94, [2] y con ello beneficiar a una población estudiantil de más de 27,000 Niños.

- Compromiso de proyectos de Mobiliario Escolar

Beneficiar a 27,860 Estudiantes, con mobiliario escolar, este programa consta del amoblamiento básico de los centros educativos, los cuales incluye; pizarrón, catedra, mesas bipersonales, contemplados en 21 departamentos de Guatemala.

Se hace la salvedad que los compromisos planteados, son en función de una temporalidad multianual, (2024-2025) derivado de los procesos administrativos y aprobación y aval de los distintos entes rectores, asignación presupuestaria y autorización de cuota y otros factores externos los cuales estarán sujetos a reprogramaciones y formulación durante el anteproyecto de presupuesto del año 2024.

[1] programa 14 "Construcción de obra pública.

[2] programa 94 "Atención por Desastres Naturales y Calamidades. Públicas"

5 Productos y subproductos (Red de producción)

La red de producción es la determinación de los productos y/o servicios finales intermedios y subproductos. La Unidad de Construcción de Edificios del Estado - UCEE-, está relacionada directamente con los objetivos operativos, resultados inmediatos y los compromisos planteados mediante el plan operativo anual.

5.1.1 Producto - contratación de bienes y servicios

La finalidad es obtener el dominio del producto, que es en sí la contratación y la clasificación del producto, el Servicio. La población objetivo será el Personal contratado y los eventos de licitación y cotización. La población elegible constituirá el personal contratado 029 y subgrupos 18, y los eventos de licitación y cotización. La contratación de bienes y servicios permitirá como resultado final: el cumplimiento de los objetivos operativos planteados anualmente.

5.1.2 Subproducto - contratación de recurso humano, bienes y servicios

EL el subproducto **Contratación de recurso humano, bienes y servicios** permitirá reflejar en el Funcionamiento de la Unidad de Construcción de Edificios del Estado -UCEE-, las contrataciones de personal 029, los subgrupos 18, así como los eventos de cotización o licitación de arrendamiento de máquinas y equipo de oficina, servicios de capacitación, primas, gastos, seguros, fianzas, combustibles y lubricantes todo lo relacionado con el grupo de gasto 0.

5.1.3 Subproducto – remozamientos de edificios públicos

En relación con la descripción del subproducto, este subproducto, permitirá realizar mejoras de infraestructura educativa a **141 establecimientos educativos** por medio de eventos de contratación bajo el renglón 171 Mantenimiento de Edificios públicos.

5.1.4 Subproducto - remozamientos de edificios públicos para la atención de daños provocados por depresiones tropicales

En relación con la descripción del subproducto, este subproducto, permitirá realizar mejoras de infraestructura educativa a **48 establecimientos educativos** por medio de eventos de contratación bajo el renglón 171 Mantenimiento de Edificios públicos.

Arq. Carlos Enrique González Prado
Jefe Interino Departamento de Planificación
Unidad de Construcción de Edificios del Estado - UCEE
Ministerio de las Comunicaciones, Infraestructura y Vivienda - CIV

5.1.5 Subproducto - población estudiantil beneficiada con equipo Educativo

El subproducto mencionado permitirá el suministro de mobiliario básico en los establecimientos educativos formulados, para los distintos Niveles Preprimario, Primario, Básico y Diversificado, siendo los beneficiarios **27,860 con la unidad de medida /personas.**

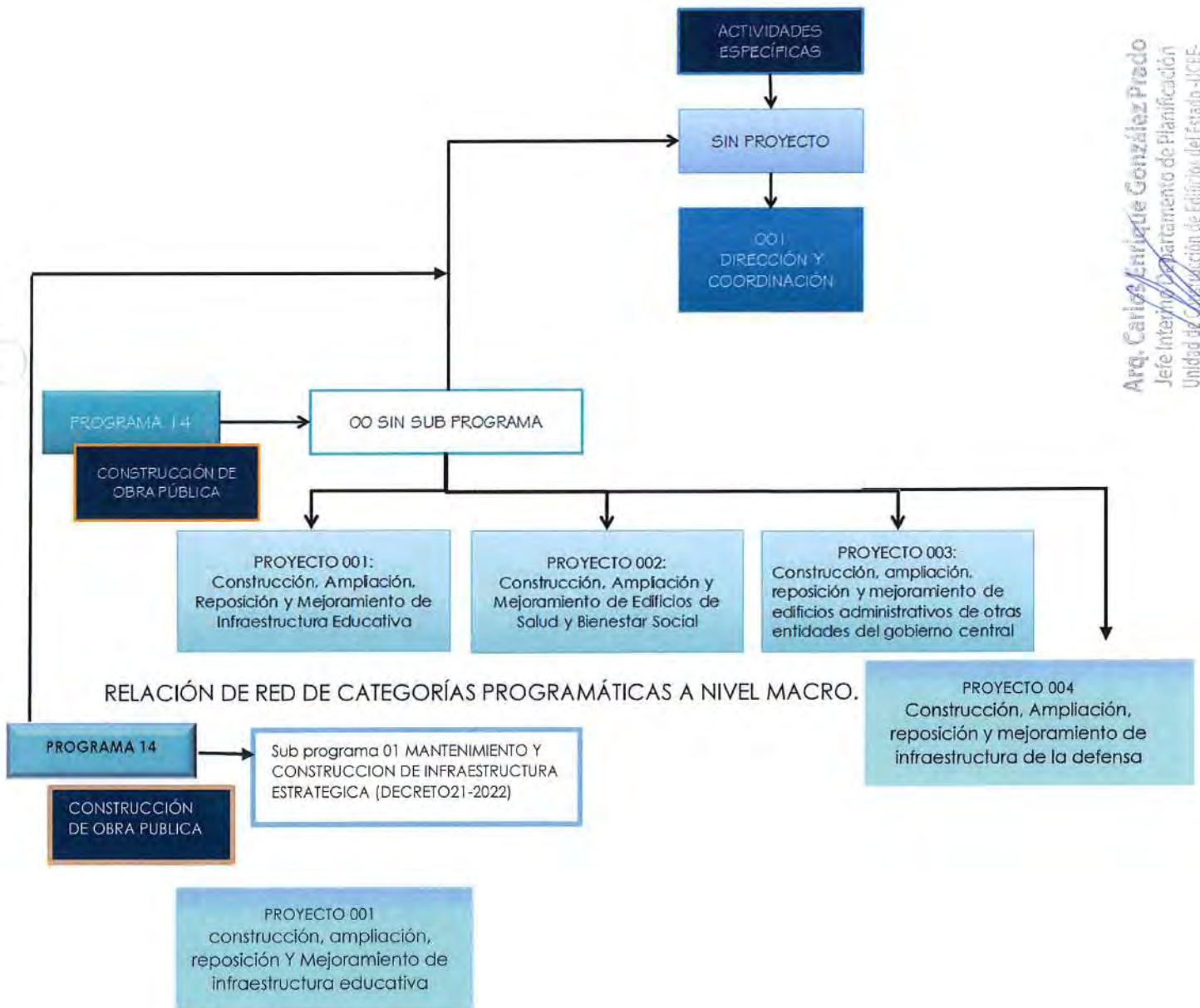

Arq. Carlos Enrique González Prado
 Jefe Interino Departamento de Planificación
 Unidad de Coordinación de Edificios del Estado -UCEE-
 Ministerio de Comunicaciones, Infraestructura y Vivienda -CIV-

1.1.1.1 Red de categorías programáticas:
RELACIÓN DE RED DE CATEGORÍAS PROGRAMÁTICAS A NIVEL MICRO; con cada programa, y subprograma.

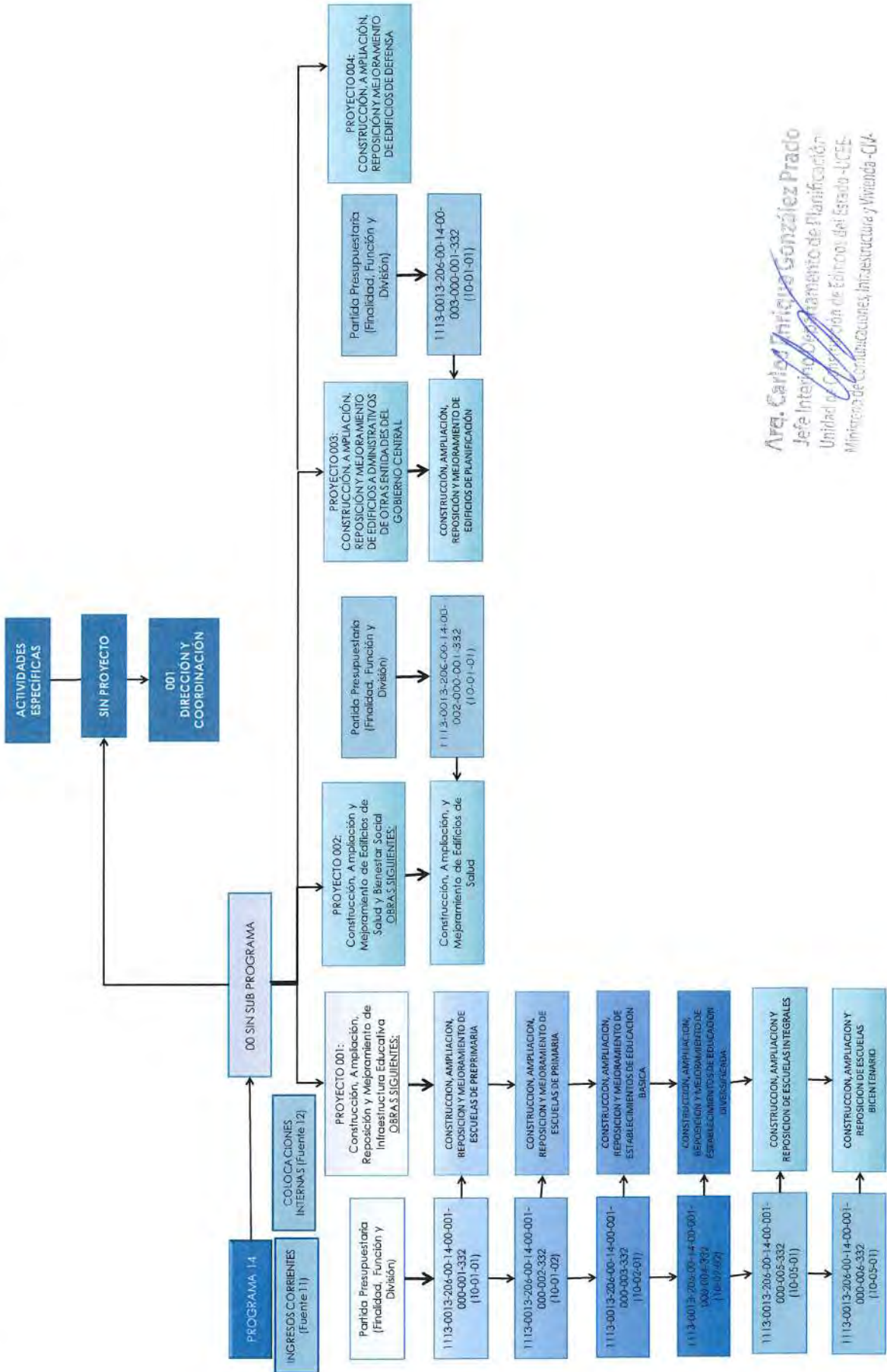

Arq. Carlos Enrique González Prado
Jefe Interino Departamento de Planificación
Unidad de Coordinación de Edificios del Estado -UCEE-
Ministerio de Contratación, Infraestructura y Vivienda -CI4

5.1.6 Propuesta a nivel de proyecto

La Unidad incluye el **Programa 14: "Construcción de Obra Pública"**, en el cual se programan los siguientes:

00 SIN SUBPROGRAMA

PROYECTO 001: CONSTRUCCIÓN, AMPLIACIÓN, REPOSICIÓN Y MEJORAMIENTO DE INFRAESTRUCTURA EDUCATIVA Y SUS CORRESPONDIENTES OBRAS:

14-00-001

1. 14-000-001-000-001 Construcción, Ampliación, reposición y mejoramiento de escuelas de preprimaria
2. 14-000-001-000-002 Construcción, Ampliación, reposición y mejoramiento de escuelas de primaria
3. 14-000-001-000-003 Construcción, Ampliación, reposición y mejoramiento de establecimientos de educación básica
4. 14-000-001-000-004 Construcción, Ampliación, reposición y mejoramiento de establecimientos de educación diversificada
5. 14-000-001-000-005 Construcción, Ampliación y reposición de escuelas integrales
6. 14-000-001-000-006 Construcción, Ampliación y reposición de escuelas Bicentenario

14-00-002

PROYECTO 002: CONSTRUCCIÓN, AMPLIACIÓN Y MEJORAMIENTO DE EDIFICIOS DE SALUD Y BIENESTAR SOCIAL Y SUS CORRESPONDIENTES OBRAS:

- 14-000-002-000-001 Construcción, Ampliación y Mejoramiento de Edificios de Salud.

14-00-003

PROYECTO 003: CONSTRUCCIÓN, AMPLIACIÓN, REPOSICIÓN Y MEJORAMIENTO DE EDIFICIOS ADMINISTRATIVOS DE OTRAS ENTIDADES DEL GOBIERNO CENTRAL

14-000-003-000-001 Construcción, Ampliación, reposición y mejoramiento de Edificios de planificación

14-00-004

PROYECTO 004: CONSTRUCCIÓN, AMPLIACIÓN, REPOSICIÓN Y MEJORAMIENTO DE INFRAESTRUCTURA DE LA DEFENSA [2]

- 14-000-004-000-001 Construcción, Ampliación, reposición y mejoramiento de infraestructura naval
- 14-000-004-000-002 Construcción, Ampliación, reposición y mejoramiento de infraestructura penitenciaria

Arq. Carlos Enrique González Prado
Jefe Interno Departamento de Planificación
Unidad de Coordinación de Edificios del Estado -UCOE-
Ministerio de Comunicaciones, Infraestructura y Vivienda -CY

Subprograma 01 MANTENIMIENTO Y CONSTRUCCION DE INFRAESTRUCTURA ESTRATEGICA (DECRETO21-2022)

PROYECTO 001: CONSTRUCCION, AMPLIACION, REPOSICION Y MEJORAMIENTO DE INFRAESTRUCTURA EDUCATIVA Y SUS CORRESPONDIENTES OBRAS:

14-01-001

1. 14-01-001-000-001 CONSTRUCCION, AMPLIACION, REPOSICION Y MEJORAMIENTO DE INFRAESTRUCTURA EDUCATIVA

Programa 94: "Atención por Desastres Naturales y Calamidades. Públicas", en el cual se programan los siguientes:

PROYECTO 001: CONSTRUCCION, AMPLIACION, REPOSICION Y MEJORAMIENTO DE INFRAESTRUCTURA EDUCATIVA Y SUS CORRESPONDIENTES OBRAS:

94-11-000

1. 14-11-000-000-001 intervenciones realizadas para la atención de daños provocados por depresión tropical eta
2. 14-11-000-000-002 construcción, ampliación, reposición y mejoramiento de escuelas de preprimaria, para la atención de daños provocados por la depresión eta
3. 14-11-000-000-003 construcción, ampliación, reposición y mejoramiento de escuelas de primaria para la atención de daños provocados por la depresión eta
4. 14-11-000-000-004 construcción, ampliación, reposición y mejoramiento de establecimientos de educación básica provocados por la depresión eta

Nota: la estructura de 2,3 y 4 son las propuestas para la formulación 2024, aun no se encuentran creadas en el Sistema de contabilidad integrada Gubernamental, dentro de la estructura de gasto de la unidad.

Arg. Carlos Enrique González Prado
Jefe Interino del Departamento de Planificación
Unidad de Coordinación de Estudios del Estado - UCEE
Ministerio de Participaciones, Infraestructura y Vivienda - MIPV

6 Acciones

Acciones	Red de Categorías Programáticas Programa - Subprograma - Proyecto - Actividad - Obra
<p>Coordinar planes y programas entre autoridades de la institución y de los distintos sectores del estado, cuyo objetivo sea definir estrategias y soluciones para incrementar las edificaciones pública, con ello solventar las dificultades que no permiten proporcionar mayor intervención y cobertura a nivel nacional. Orientar todos los objetivos a las acciones establecidas dentro de los 5 pilares de LA POLITICA GENERAL DE GOBIERNO 2020-2024.</p>	14-000-001-000-000
<p>Formular estudios de prefactibilidad y factibilidad. Programar recursos financieros Programar visitas de campo Realizar levantamientos planimétricos Gestionar los diferentes avales de los entes rectores.</p>	
<p>Realizar las evaluaciones de campo, conceptualización y diseño, juego de planos, y paralelamente desarrollar la documentación de licitaciones o cotizaciones: bases, especificaciones generales, especificaciones técnicas y disposiciones especiales, así como los costos de las obras. Realizar la apertura de plicas de licitaciones o cotizaciones y contrataciones respectivas. Adicionalmente se agregan las siguientes acciones para los trabajos de construcción, Ampliación y /o reparación (renglones de trabajo): trabajos preliminares: limpieza, trazo y estaqueado, cimentaciones, levantado de muros y fundición de estructuras, cubierta y estructura del techo, acabados, puertas, ventanearía, instalaciones hidráulicas y sanitarias, artefactos, instalaciones eléctricas, varios y trabajos exteriores.</p>	<p>14-000-001-000-001 14-000-001-000-002 14-000-001-000-003 14-000-001-000-004 14-000-001-000-005 14-000-001-000-006 94-11-001-000-001 94-11-001-000-002 94-11-001-000-003 94-11-001-000-004</p> <p><i>Estructuras propuestas año 2024</i></p>
<p>Determinar las necesidades más urgentes y proveer el mobiliario acorde a los grados a atender. Efectuar los procesos de licitación o cotización para la entrega posterior de mobiliario a los directores de los establecimientos educativos.</p>	14-000-000-001-000
<p>Conceptualización y diseño, juego de planos, Realizar trámites de avales, CONRED y salud. Conformar expedientes y realizar catálogos de renglones y presupuestos, licitaciones, cotizaciones, realizar la evaluación seguimiento y monitoreo de cada proyecto. realizar los procesos administrativos que conlleven a la presupuestación y pago de cada estimación para pago de proyectos y posterior entrega final del producto contratado.</p>	14-000-002-000-001
	14-000-003-000-001
	<p>14-000-004-000-001 14-000-004-000-002 14-01-001-000-001</p>

Arq. Carlos Enrique González Prado
 Jefe de la Oficina Departamental de Planificación
 Unidad Ejecutiva de Inversión (U.E.I.) - U.P.C.E.
 Dirección de Construcción, Infraestructura y Vivienda - C/4

7 Programación y costeo de los productos y subproductos a entregar

7.1 Determinación de centro de costo y categoría de centro de costo

CENTRO DE COSTOS									
RESULTADO INSTITUCIONAL (identificar y colocar el que está definido en PEI 2022-2032)	PROGRAMA-SUBPROGRAMA-PROYECTO	PRODUCTO	ACTIVIDAD	SUBPRODUCTO	UNIDAD DE MEDIDA	ACCIONES	MONTO DE META	CODIGO DE CENTRO DE COSTO	CENTRO DE COSTO
PARA EL AÑO 2032 MANTENER EN ÓPTIMAS CONDICIONES LA INFRAESTRUCTURA PÚBLICA PARA CUBRIR LAS NECESIDADES DE LA POBLACIÓN, A NIVEL NACIONAL, EN LAS ÁREAS DE SALUD, EDUCACIÓN, INFRAESTRUCTURA ESTATAL Y TRANSPARIBILIDAD EN LA RED VIAL REGISTRADA.	14-00-000	DIRECCIÓN Y COORDINACIÓN	000-001	DIRECCIÓN Y COORDINACIÓN	EVENTO	1. CONTACTACIONES DE PERSONA	527	2931	DIRECCIÓN Y COORDINACIÓN
						2. GASTOS ADMINISTRATIVOS	167	2931	DIRECCIÓN GENERAL
						3. GASTOS DE MANTENIMIENTO	100	1741	PLANIFICACIÓN Y OPERACIONES
						4. INSUMOS	70	1913	FINANCIERO Y AUDITORIA
						5. MATERIAL Y EQUIPO	1	9217	INSTALACIONES DE DESCANSO PARA LOS TRABAJADORES DE LA UCEE
						1	16015	MANTENIMIENTO Y REPARACION DE EDIFICIOS PUBLICOS -JUTIAPA	
						3	"C.C. EN PROCESO DE CREACIÓN"	MANTENIMIENTO Y REPARACION DE EDIFICIOS PUBLICOS - SANTA CATARINA IXTAHUACAN -	
						1	2931	MANTENIMIENTO Y REPARACION DE EDIFICIOS PUBLICOS - EDIFICIO DE UCEE GUATEMALA-	
						5	17758	MANTENIMIENTO Y REPARACION DE EDIFICIOS PUBLICOS - CHAMPERICO -	
						1	19759	MANTENIMIENTO Y REPARACION DE EDIFICIOS PUBLICOS -COBÁN	
			2	16011	MANTENIMIENTO Y REPARACION DE EDIFICIOS PUBLICOS - SALAMA -				
			1	15858	MANTENIMIENTO Y REPARACION DE EDIFICIOS PUBLICOS -RABINAL				
			1	15883	MANTENIMIENTO Y REPARACION DE EDIFICIOS PUBLICOS - SAN MARTIN JILOTEPEQUE -				
			2	20273	MANTENIMIENTO Y REPARACION DE EDIFICIOS PUBLICOS -ZARAGOZA				
			1	18710	MANTENIMIENTO Y REPARACION DE EDIFICIOS PUBLICOS -SANSARE				
			1	"C.C. EN PROCESO DE CREACIÓN"	MANTENIMIENTO Y REPARACION DE EDIFICIOS PUBLICOS -JICARO-				
			2	16013	MANTENIMIENTO Y REPARACION DE EDIFICIOS PUBLICOS - GUASTATOYA				
			3	18711	MANTENIMIENTO Y REPARACION DE EDIFICIOS PUBLICOS -MORAZÁN-				
			6	19987	MANTENIMIENTO Y REPARACION DE EDIFICIOS PUBLICOS -SANTA LUCÍA COTZUMALGUAPA				
			15	19763	MANTENIMIENTO Y REPARACION DE EDIFICIOS PUBLICOS -GUATEMALA				
			2	20307	MANTENIMIENTO Y REPARACION DE EDIFICIOS PÚBLICOS -MIXCO				
			4	18444	MANTENIMIENTO Y REPARACION DE EDIFICIOS PÚBLICOS -VILLA CAÑALES				
			7	19769	MANTENIMIENTO Y REPARACION DE EDIFICIOS PUBLICOS -VILLA NUEVA				
			2	19764	MANTENIMIENTO Y REPARACION DE EDIFICIOS PUBLICOS -HUEHUETENANGO				
			3	19772	MANTENIMIENTO Y REPARACION DE EDIFICIOS PUBLICOS -MALACATANCITO				
			8	15871	MANTENIMIENTO Y REPARACION DE EDIFICIOS PÚBLICOS -SAN CARLOS ALZATATE				
			1	16704	MANTENIMIENTO Y REPARACION DE EDIFICIOS PÚBLICOS -MONJAS				
			1	21171	MANTENIMIENTO Y REPARACION DE EDIFICIOS PÚBLICOS -MOYUTA				
			3	16016	MANTENIMIENTO Y REPARACION DE EDIFICIOS PUBLICOS -FLORES				
			2	17760	MANTENIMIENTO Y REPARACION DE EDIFICIOS PÚBLICOS - COATEPEQUE -				
7	19533	MANTENIMIENTO Y REPARACION DE EDIFICIOS PÚBLICOS - COLOMBA							
1	19762	MANTENIMIENTO Y REPARACION DE EDIFICIOS PUBLICOS -FLORES COSTA CUCA							
8	15824	MANTENIMIENTO Y REPARACION DE EDIFICIOS PUBLICOS -MALACATAN							
1	17800	MANTENIMIENTO Y REPARACION DE EDIFICIOS PÚBLICOS -GUAZACAPÁN							
1	15577	MANTENIMIENTO Y REPARACION DE EDIFICIOS -SANTA LUCIA UTATLÁN							
000-001	REMOZAMIENTOS DE EDIFICIOS PÚBLICOS	EVENTO							

Arq. Carlos Enrique González Prado
 Jefe Interino Departamento de Planificación
 Unidad de Construcción de Edificios del Estado -UCEE-
 Ministerio de Comunicaciones, Infraestructura y Vivienda-CTV-

CENTRO DE COSTOS									
RESULTADO INSTITUCIONAL (Identificar y colocar el que está definido en PEI 2022-2032)	PROGRAMA-SUBPROGRAMA-PROYECTO	PRODUCTO	ACTIVIDAD	SUBPRODUCTO	UNIDAD DE MEDIDA	ACCIONES	MONTO DE META	CÓDIGO DE CENTRO DE COSTO	CENTRO DE COSTO
<p>PARA EL AÑO 2032 MANTENER EN ÓPTIMAS CONDICIONES LA INFRAESTRUCTURA PÚBLICA PARA CUBRIR LAS NECESIDADES DE LA POBLACIÓN, A NIVEL NACIONAL, EN LAS ÁREAS DE SALUD, EDUCACIÓN, INFRAESTRUCTURA ESTATAL Y TRANSPIRABILIDAD EN LA RED VIAL REGISTRADA.</p>	14-00-000	DIRECCIÓN Y COORDINACIÓN	000-001	REMOZAMIENTOS DE EDIFICIOS PÚBLICOS	EVENTO	<p>1. MEJORAR LA INFRAESTRUCTURA EDUCATIVA 2.CAMBIO DE TECHOS Y ESTRUCTURA PORTANTE 3.MEJORMAIENTOS DE INSTALACIONES SANITARIAS 4.CAMBIO DE PUERTAS Y VENTANAS 5.CAMBIO DE INSTALACIONES ELECTRICAS 6. CAMBIO DE INSTALACIONES PLUVIALES 7. CAMBIO DE INSTALACIONES DE AGUA POTABLE 8. MEJORAMIENTO DEL AREAS COMPLEMENTARIA 9. OBRA EXTERIOR Y JARDINIZACIÓN</p>	1	16023	MANTENIMIENTO Y REPARACION DE EDIFICIOS PÚBLICOS -SOLOLA
							2	17752	MANTENIMIENTO Y REPARACIÓN DE EDIFICIOS PÚBLICOS - SAN FRANCISCO ZAPOTITLÁN -
							1	18719	MANTENIMIENTO Y REPARACIÓN DE EDIFICIOS PÚBLICOS -SAN JORGE
							1	"C.C. EN PROCESO DE CREACIÓN"	MANTENIMIENTO Y REPARACIÓN DE EDIFICIOS PÚBLICOS -EL ASINTAL-
							1	20281	MANTENIMIENTO Y REPARACIÓN DE EDIFICIOS PÚBLICOS -SAN JUAN CHAMELCO
							7	"C.C. EN PROCESO DE CREACIÓN"	MANTENIMIENTO Y REPARACIÓN DE EDIFICIOS PÚBLICOS -SAN JOSE-
							3	"C.C. EN PROCESO DE CREACIÓN"	MANTENIMIENTO Y REPARACION DE EDIFICIOS PÚBLICOS -SIQUINALA-
							2	20309	MANTENIMIENTO Y REPARACIÓN DE EDIFICIOS PÚBLICOS -SAN JUAN SACATEPÉQUEZ
							2	19771	MANTENIMIENTO Y REPARACION DE EDIFICIOS PÚBLICOS -SAN PEDRO AYAMPUC
							1	15847	MANTENIMIENTO Y REPARACION DE EDIFICIOS PÚBLICOS CHIANTLA
							4	19757	MANTENIMIENTO Y REPARACION DE EDIFICIOS PÚBLICOS -CHICAGO
							2	19530	MANTENIMIENTO Y REPARACIÓN DE EDIFICIOS PÚBLICOS -CABAÑAS
							2	19767	MANTENIMIENTO Y REPARACION DE EDIFICIOS PÚBLICOS -ZACAPA
							1	16485	MANTENIMIENTO Y REPARACION DE EDIFICIOS PÚBLICOS -CHICAMAN
							1	20299	MANTENIMIENTO Y REPARACION DE EDIFICIOS PÚBLICOS -IXCAN
							1	16484	MANTENIMIENTO Y REPARACION DE EDIFICIOS PÚBLICOS -NEBAJQUICHE
							2	18716	MANTENIMIENTO Y REPARACION DE EDIFICIOS PÚBLICOS -JOCOTENANGO
							1	19768	MANTENIMIENTO Y REPARACION DE EDIFICIOS PÚBLICOS -CATARINA
							1	"C.C. EN PROCESO DE CREACIÓN"	MANTENIMIENTO Y REPARACION DE EDIFICIOS PÚBLICOS -EL TUMBADOR-
							2	20308	MANTENIMIENTO Y REPARACION DE EDIFICIOS PÚBLICOS -HUITÉ
1	18698	MANTENIMIENTO Y REPARACION DE EDIFICIOS PÚBLICOS -USUMATLÁN							
3	"C.C. EN PROCESO DE CREACIÓN"	MANTENIMIENTO Y REPARACION DE EDIFICIOS PÚBLICOS -JOCOTAN-							
1	"C.C. EN PROCESO DE CREACIÓN"	MANTENIMIENTO Y REPARACION DE EDIFICIOS PÚBLICOS -SIGUILA-							
1	"C.C. EN PROCESO DE CREACIÓN"	MANTENIMIENTO Y REPARACION DE EDIFICIOS PÚBLICOS -SACAPULAS-							
1	"C.C. EN PROCESO DE CREACIÓN"	MANTENIMIENTO Y REPARACION DE EDIFICIOS PÚBLICOS -SAN JUAN BAUTISTA-							

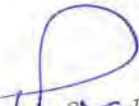
 Alejandra Pineda Sprecher
 Jefe Administrativo
 Unidad de Construcción de Edificios del Estado -UCEE-
 Ministerio de Comunicaciones, Infraestructura y Vivienda

CENTRO DE COSTOS									
RESULTADO INSTITUCIONAL (Identificar y ubicar el que está definido en PEI 2022-2032)	PROGRAMA-SUBPROGRAMA-PROYECTO	PRODUCTO	ACTIVIDAD	SUBPRODUCTO	UNIDAD DE MEDIDA	ACCIONES	MONTO DE META	CÓDIGO DE CENTRO DE COSTO	CENTRO DE COSTO
PARA EL AÑO 2032 MANTENER EN ÓPTIMAS CONDICIONES LA INFRAESTRUCTURA PÚBLICA PARA CUBRIR LAS NECESIDADES DE LA POBLACIÓN, A NIVEL NACIONAL, EN LAS ÁREAS DE SALUD, EDUCACIÓN, INFRAESTRUCTURA ESTATAL Y TRANSPIRABILIDAD EN LA RED VIAL REGISTRADA.	94-11-000	ROPICAL ETA000-048 Intervenciones realizadas para la atención de daños provocados por Depresión Tropical ETA	000-001	Remozamiento de edificios públicos para la atención de daños provocados por depresiones tropicales	EVENTO	1. MEJORAR LA INFRAESTRUCTURA EDUCATIVA DAÑADA, EN ATENCIÓN A LOS DESASTRES NATURALES 2. CAMBIO DE TECHOS Y ESTRUCTURA PORTANTE 3. MEJORAIENTOS DE INSTALACIONES SANITARIAS 4. CAMBIO DE PUERTAS Y VENTANAS 5. CAMBIO DE INSTALACIONES ELECTRICAS 6. CAMBIO DE INSTALACIONES PLUVIALES 7. CAMBIO DE INSTALACIONES DE AGUA POTABLE 8. MEJORAMIENTO DEL ÁREAS COMPLEMENTARIA 9. OBRA EXTERIOR Y JARDINIZACIÓN	2	"C.C. EN PROCESO DE CREACIÓN"	MANTENIMIENTO Y REPARACIÓN DE EDIFICIOS PÚBLICOS -OLOPA-
							6	21115	MANTENIMIENTO Y REPARACIÓN DE EDIFICIOS PÚBLICOS -SAN JUAN CHAMELCO
							1	"C.C. EN PROCESO DE CREACIÓN"	MANTENIMIENTO Y REPARACIÓN DE EDIFICIOS PÚBLICOS -CHIANTLA-
							1	"C.C. EN PROCESO DE CREACIÓN"	MANTENIMIENTO Y REPARACIÓN DE EDIFICIOS PÚBLICOS -COLOTENANGO-
							1	20286	MANTENIMIENTO Y REPARACIÓN DE EDIFICIOS PÚBLICOS -CHISEC
							2	20274	MANTENIMIENTO Y REPARACIÓN DE EDIFICIOS PÚBLICOS -COBAN
							1	21129	MANTENIMIENTO Y REPARACIÓN DE EDIFICIOS PÚBLICOS -PANZÓS
							1	21114	MANTENIMIENTO Y REPARACIÓN DE EDIFICIOS PÚBLICOS -SAN CRISTOBAL VERAPAZ
							2	"C.C. EN PROCESO DE CREACIÓN"	MANTENIMIENTO Y REPARACIÓN DE EDIFICIOS PÚBLICOS -SAN PEDRO CARCHA-
							1	"C.C. EN PROCESO DE CREACIÓN"	MANTENIMIENTO Y REPARACIÓN DE EDIFICIOS PÚBLICOS -SENAHU-
							1	21121	Mantenimiento y reparación de Edificios Públicos -Jocotán-
							4	"C.C. EN PROCESO DE CREACIÓN"	MANTENIMIENTO Y REPARACION DE EDIFICIOS PUBLICOS -PUERTO BARRIOS -
							1	"C.C. EN PROCESO DE CREACIÓN"	MANTENIMIENTO Y REPARACION DE EDIFICIOS PUBLICOS -EL ESTOR -
							1	"C.C. EN PROCESO DE CREACIÓN"	MANTENIMIENTO Y REPARACION DE EDIFICIOS PUBLICOS -LOS AMATES -
							1	"C.C. EN PROCESO DE CREACIÓN"	MANTENIMIENTO Y REPARACION DE EDIFICIOS PUBLICOS -LIVINGSTON -
							1	21120	- MANTENIMIENTO Y REPARACIÓN DE EDIFICIOS PÚBLICOS -POPTUN
							2	21126	MANTENIMIENTO Y REPARACIÓN DE EDIFICIOS PÚBLICOS -SAYAXCHE
							1	"C.C. EN PROCESO DE CREACIÓN"	MANTENIMIENTO Y REPARACIÓN DE EDIFICIOS PÚBLICOS -MALACATANCITO-
							2	20276	MANTENIMIENTO Y REPARACIÓN DE EDIFICIOS PÚBLICOS -CHAJUL-
							1	"C.C. EN PROCESO DE CREACIÓN"	MANTENIMIENTO Y REPARACIÓN DE EDIFICIOS PÚBLICOS -CHICAMAN-
							1	"C.C. EN PROCESO DE CREACIÓN"	MANTENIMIENTO Y REPARACIÓN DE EDIFICIOS PÚBLICOS -CUNEN-
							3	"C.C. EN PROCESO DE CREACIÓN"	MANTENIMIENTO Y REPARACIÓN DE EDIFICIOS PÚBLICOS -IXCAN-
							4	"C.C. EN PROCESO DE CREACIÓN"	MANTENIMIENTO Y REPARACIÓN DE EDIFICIOS PÚBLICOS -NEBAJ-
							1	"C.C. EN PROCESO DE CREACIÓN"	MANTENIMIENTO Y REPARACIÓN DE EDIFICIOS PÚBLICOS -CHIQUMULILLA-
							1	"C.C. EN PROCESO DE CREACIÓN"	MANTENIMIENTO Y REPARACIÓN DE EDIFICIOS PÚBLICOS -CUILAPA-
							1	"C.C. EN PROCESO DE CREACIÓN"	MANTENIMIENTO Y REPARACIÓN DE EDIFICIOS PÚBLICOS -GUAZAGAPAN-
							2	"C.C. EN PROCESO DE CREACIÓN"	MANTENIMIENTO Y REPARACIÓN DE EDIFICIOS PÚBLICOS -SAN JUAN TECUACO-
							1	"C.C. EN PROCESO DE CREACIÓN"	MANTENIMIENTO Y REPARACIÓN DE EDIFICIOS PÚBLICOS -CABAÑAS-
2	"C.C. EN PROCESO DE CREACIÓN"	MANTENIMIENTO Y REPARACIÓN DE EDIFICIOS PÚBLICOS -ESTANZUELA-							

CENTRO DE GASTOS									
RÉSULTADO INSTITUCIONAL (Identificar y colocar el que está definido en PEI 2022-2032)	PROGRAMA SUBPROGRAMA PROYECTO	PRODUCTO	ACTIVIDAD	SUBPRODUCTO	UNIDAD DE MEDIDA	ACCIONES	MONTO DE META	CÓDIGO DE CENTRO DE GASTO	CENTRO DE GASTO
<p>PARA EL AÑO 2032 MANTENER EN ÓPTIMAS CONDICIONES LA INFRAESTRUCTURA PÚBLICA PARA CUBRIR LAS NECESIDADES DE LA POBLACIÓN, A NIVEL NACIONAL, EN LAS ÁREAS DE SALUD, EDUCACIÓN, INFRAESTRUCTURA ESTATAL Y TRANSPIRABILIDAD EN LA RED VIAL REGISTRADA.</p>	14-00-000	DIRECCIÓN Y COORDINACIÓN	000-001	POBLACION ESTUDIANTIL BENEFICIADA CON EQUIPO EDUCACIONAL	PERSONA	<p>1. CUANTIFICACION DE BENEFICIARIOS POR NIVEL ACADEMICO 2. COTIZACION DE MOBILIARIO 3. SOLICITUD DE AVAL DE MINEDUC PARA COMPRA DE MOBILIARIO 4. ELABORACION DE BASES PARA COMPRA DIRECTA 5. EQUIPAMIENTO DE ESTABLECIMIENTOS CUANDO LA OBRA DE REMOZAMIENTO YA ESTE FINALIZADA</p>	501	"C.C. EN PROCESO DE CREACION"	EQUIPAMIENTO DE ESTABLECIMIENTOS SAN CARLOS ALZATATE
							130	"C.C. EN PROCESO DE CREACION"	EQUIPAMIENTO DE ESTABLECIMIENTOS -EL ASINTAL-
							355	15664	EQUIPAMIENTO DE ESTABLECIMIENTOS EDUCATIVOS RETALHULEU, RETALHULEU
							699	15668	EQUIPAMIENTO DE ESTABLECIMIENTOS EDUCATIVOS CHAMPERICO, RETALHULEU
							346	"C.C. EN PROCESO DE CREACION"	EQUIPAMIENTO DE ESTABLECIMIENTOS -EL ASINTAL-
							286	16673	EQUIPAMIENTO DE ESTABLECIMIENTOS EDUCATIVOS CHISEC
							433	16654	EQUIPAMIENTO DE ESTABLECIMIENTOS EDUCATIVOS COBAN
							76	16907	EQUIPAMIENTO DE ESTABLECIMIENTOS EDUCATIVOS SAN CRISTOBAL VERAPAZ
							959	"C.C. EN PROCESO DE CREACION"	EQUIPAMIENTO DE ESTABLECIMIENTOS SAN JUAN CHAMELCO
							102	19653	EQUIPAMIENTO DE ESTABLECIMIENTOS EDUCATIVOS -SAN PEDRO CARCHA-
							123	"C.C. EN PROCESO DE CREACION"	EQUIPAMIENTO DE ESTABLECIMIENTOS SALAMA
							65	14389	EQUIPAMIENTO DE ESTABLECIMIENTOS EDUCATIVOS SAN MARTIN JILOTEPEQUE
							865	19658	EQUIPAMIENTO DE ESTABLECIMIENTOS EDUCATIVOS -ZARAGOZA
							494	"C.C. EN PROCESO DE CREACION"	EQUIPAMIENTO DE ESTABLECIMIENTOS -JOCOTAN-
							232	16883	EQUIPAMIENTO DE ESTABLECIMIENTOS EDUCATIVOS OLOPA
							27	14385	EQUIPAMIENTO DE ESTABLECIMIENTOS EDUCATIVOS EL JICARO
							137	14383	EQUIPAMIENTO DE ESTABLECIMIENTOS EDUCATIVOS GUASTATOYA
							276	"C.C. EN PROCESO DE CREACION"	EQUIPAMIENTO DE ESTABLECIMIENTOS EDUCATIVOS MORAZAN
							1,328	20105	EQUIPAMIENTO DE ESTABLECIMIENTOS EDUCATIVOS -SAN JOSE-
							1,664	"C.C. EN PROCESO DE CREACION"	EQUIPAMIENTO DE ESTABLECIMIENTOS SANTA LUCIA COTZUMALGUAPA
							1,195	"C.C. EN PROCESO DE CREACION"	EQUIPAMIENTO DE ESTABLECIMIENTOS -SIQUINALA-
							3,713	14377	EQUIPAMIENTO DE ESTABLECIMIENTOS EDUCATIVOS GUATEMALA
							562	19657	EQUIPAMIENTO DE ESTABLECIMIENTOS EDUCATIVOS -MIXCO
							572	19683	EQUIPAMIENTO DE ESTABLECIMIENTOS EDUCATIVOS -SAN JUAN SACATEPEQUEZ
							487	14380	EQUIPAMIENTO DE ESTABLECIMIENTOS EDUCATIVOS SAN PEDRO AYAMPUC
							693	16723	EQUIPAMIENTO DE ESTABLECIMIENTOS EDUCATIVOS VILLA CANALES
							1,545	14381	EQUIPAMIENTO DE ESTABLECIMIENTOS EDUCATIVOS VILLA NUEVA
							44	14396	EQUIPAMIENTO DE ESTABLECIMIENTOS EDUCATIVOS CHIANTLA
							384	9421	EQUIPAMIENTO DE ESTABLECIMIENTOS EDUCATIVOS EN HUEHUETENANGO
							157	"C.C. EN PROCESO DE CREACION"	EQUIPAMIENTO DE ESTABLECIMIENTOS MALACATANCITO
121	"C.C. EN PROCESO DE CREACION"	EQUIPAMIENTO DE ESTABLECIMIENTOS SAN JUAN IXCOY							
363	16880	EQUIPAMIENTO DE ESTABLECIMIENTOS EDUCATIVOS EL ESTOR							
39	"C.C. EN PROCESO DE CREACION"	EQUIPAMIENTO DE ESTABLECIMIENTOS -EL ASINTAL-							

CENTRO DE COSTOS										
RESULTADO INSTITUCIONAL (Identificar y colocar el que está definido en PEI 2022-2032)	PROGRAMA A SUBPROGRAMA PROYECTO	PRODUCTO	ACTIVIDAD	SUBPRODUCTO	UNIDAD DE MEDIDA	ACCIONES	MONTO DE META	CÓDIGO DE CENTRO DE COSTO	CENTRO DE COSTO	
<p>PARA EL AÑO 2032 MANTENER EN ÓPTIMAS CONDICIONES LA INFRAESTRUCTURA PÚBLICA PARA CUBRIR LAS NECESIDADES DE LA POBLACIÓN, A NIVEL NACIONAL, EN LAS ÁREAS DE SALUD, EDUCACIÓN, INFRAESTRUCTURA ESTATAL Y TRANSPIRABILIDAD EN LA RED VIAL REGISTRADA.</p>	14-00-000	DIRECCIÓN Y COORDINACIÓN	000-001	POBLACION ESTUDIANTIL BENEFICIADA CON EQUIPO EDUCACIONAL	PERSONA	<p>1. CUANTIFICACIÓN DE BENEFICIARIOS POR NIVEL ACADEMICO 2. COTIZACIÓN DE MOBILIARIO 3. SOLICITUD DE AVAL DE MINEDUC PARA COMPRA DE MOBILIARIO 4. ELABORACIÓN DE BASES PARA COMPRA DIRECTA 5. EQUIPAMIENTO DE ESTABLECIMIENTOS CUANDO LA OBRA DE REMOZAMIENTO YA ESTÉ FINALIZADA</p>	490	"C.C. EN PROCESO DE CREACIÓN"	EQUIPAMIENTO DE ESTABLECIMIENTOS PUERTO BARRIOS	
							61	"C.C. EN PROCESO DE CREACIÓN"	EQUIPAMIENTO DE ESTABLECIMIENTOS MONJAS	
							542	14398	"C.C. EN PROCESO DE CREACIÓN"	EQUIPAMIENTO DE ESTABLECIMIENTOS EDUCATIVOS POPTUN
							78	"C.C. EN PROCESO DE CREACIÓN"	EQUIPAMIENTO DE ESTABLECIMIENTOS SAYAXCHE	
							226	"C.C. EN PROCESO DE CREACIÓN"	EQUIPAMIENTO DE ESTABLECIMIENTOS FLORES	
							461	"C.C. EN PROCESO DE CREACIÓN"	EQUIPAMIENTO DE ESTABLECIMIENTOS COATEPEQUE	
							1,227	"C.C. EN PROCESO DE CREACIÓN"	EQUIPAMIENTO DE ESTABLECIMIENTOS COLOMBA COSTA CUCA	
							157	"C.C. EN PROCESO DE CREACIÓN"	EQUIPAMIENTO DE ESTABLECIMIENTOS FLORES COSTA CUCA	
							80	"C.C. EN PROCESO DE CREACIÓN"	EQUIPAMIENTO DE ESTABLECIMIENTOS SIGUILA	
							101	16851	"C.C. EN PROCESO DE CREACIÓN"	EQUIPAMIENTO DE ESTABLECIMIENTOS EDUCATIVOS CHICAMAN
							365	"C.C. EN PROCESO DE CREACIÓN"	EQUIPAMIENTO DE ESTABLECIMIENTOS -EL ASINTAL-	
							44	16850	"C.C. EN PROCESO DE CREACIÓN"	EQUIPAMIENTO DE ESTABLECIMIENTOS EDUCATIVOS NEBAJ
							96	19652	"C.C. EN PROCESO DE CREACIÓN"	EQUIPAMIENTO DE ESTABLECIMIENTOS EDUCATIVOS -SACAPULAS
							69	"C.C. EN PROCESO DE CREACIÓN"	EQUIPAMIENTO DE ESTABLECIMIENTOS JOCCOTENANGO	
							53	"C.C. EN PROCESO DE CREACIÓN"	EQUIPAMIENTO DE ESTABLECIMIENTOS CATARINA	
							90	"C.C. EN PROCESO DE CREACIÓN"	EQUIPAMIENTO DE ESTABLECIMIENTOS EL TUMBADOR	
							1,302	16866	"C.C. EN PROCESO DE CREACIÓN"	EQUIPAMIENTO DE ESTABLECIMIENTOS EDUCATIVOS MALACATAN
							20	"C.C. EN PROCESO DE CREACIÓN"	EQUIPAMIENTO DE ESTABLECIMIENTOS CHIQUIMULILLA	
							20	"C.C. EN PROCESO DE CREACIÓN"	EQUIPAMIENTO DE ESTABLECIMIENTOS CUILAPA	
							228	"C.C. EN PROCESO DE CREACIÓN"	EQUIPAMIENTO DE ESTABLECIMIENTOS GUAZACAPAN	
							57	"C.C. EN PROCESO DE CREACIÓN"	EQUIPAMIENTO DE ESTABLECIMIENTOS SAN JUAN TECUACO	
							78	"C.C. EN PROCESO DE CREACIÓN"	EQUIPAMIENTO DE ESTABLECIMIENTOS -EL ASINTAL-	
							695	16724	"C.C. EN PROCESO DE CREACIÓN"	EQUIPAMIENTO DE ESTABLECIMIENTOS EDUCATIVOS SOLOLA
							605	16862	"C.C. EN PROCESO DE CREACIÓN"	EQUIPAMIENTO DE ESTABLECIMIENTOS EDUCATIVOS CHICACAO
							264	17752	"C.C. EN PROCESO DE CREACIÓN"	MANTENIMIENTO Y REPARACIÓN DE EDIFICIOS PÚBLICOS - SAN FRANCISCO ZAPOTITLAN -
							98	"C.C. EN PROCESO DE CREACIÓN"	EQUIPAMIENTO DE ESTABLECIMIENTOS SAN JUAN BAUTISTA	
							266	"C.C. EN PROCESO DE CREACIÓN"	EQUIPAMIENTO DE ESTABLECIMIENTOS CABAÑAS	
							80	15872	"C.C. EN PROCESO DE CREACIÓN"	EQUIPAMIENTO DE ESTABLECIMIENTOS EDUCATIVOS ESTANZUELA, ZACAPA
							246	"C.C. EN PROCESO DE CREACIÓN"	EQUIPAMIENTO DE ESTABLECIMIENTOS HUIE	
							509	"C.C. EN PROCESO DE CREACIÓN"	EQUIPAMIENTO DE ESTABLECIMIENTOS SAN JORGE	
202	"C.C. EN PROCESO DE CREACIÓN"	EQUIPAMIENTO DE ESTABLECIMIENTOS USUMATLAN								
85	15670	"C.C. EN PROCESO DE CREACIÓN"	EQUIPAMIENTO DE ESTABLECIMIENTOS EDUCATIVOS ZACAPA, ZACAPA							

Alejandra Pineda Sprecher
Jefe Administrativo
Unidad de Construcción de Edificios del Estado (UCEE)-
Ministerio de Comunicaciones, Infraestructura y Vivienda

7.2 Programación y costeo de los productos y subproductos a entregar.

CÓDIGO DE CENTRO DE COSTO	NOMBRE DEL CENTRO DE COSTOS	SUBPRODUCTO	DESCRIPCIÓN DEL INSUMO Y/O BIEN	RENGLÓN	UNIDAD DE MEDIDA	COSTO UNITARIO Q.	FUENTE DE FINANCIAMIENTO	PROGRAMA	PROGRAMACIÓN FÍSICA POR CUATRIMESTRE			INSUMO TOTAL	PROGRAMACIÓN FINANCIERA POR CUATRIMESTRE			COSTO TOTAL
									CUATRIMESTRE 1	CUATRIMESTRE 2	CUATRIMESTRE 3		CUATRIMESTRE 1	CUATRIMESTRE 2	CUATRIMESTRE 3	
2931	DIRECCIÓN GENERAL	DIRECCIÓN Y COORDINACIÓN	SERVICIO DE LAVANDERIA (PABELLONES)	116	SERVICIO	Q 100.00	11	4	10	10	10	30	Q 1,000.00	Q 1,000.00	Q 1,000.00	Q 3,000.00
			IMPRESIÓN HOJAS MOVILES LIBRO DE ACTAS 100 HOJAS	122	LIBRO	Q 125.00	11	4	10	10	10	30	Q 1,250.00	Q 1,250.00	Q 1,250.00	Q 3,750.00
			AUTORIZACIÓN E IMPRESIÓN DE HOJAS MÓVILES COMBUSTIBLE	122	UNIDAD	Q 0.90	11	4	0	0	1000	1000	Q -	Q -	Q 900.00	Q 900.00
			AUTORIZACIÓN SOLICITUD DE PEDIDO COMBUSTIBLE	122	UNIDAD	Q 1.30	11	4	0	0	1000	1000	Q -	Q -	Q 1,300.00	Q 1,300.00
			IMPRESIÓN HOJAS KARDEX ALMACÉN (120 GRAMOS)	122	UNIDAD	Q 1.80	11	4	0	100	0	1000	Q -	Q 1,800.00	Q -	Q 1,800.00
			IMPRESIÓN DE REQUISICIONES (5 COPIAS) 90 GRAMOS	122	UNIDAD	Q 1.25	11	4	100	0	0	1000	Q 1,250.00	Q -	Q -	Q 1,250.00
			TALONARIOS DE NOMBRAMIENTOS DE COMISIONES (5 COPIAS) 90 GRAMOS	122	TALONARIO	Q 65.00	11	4	0	50	0	50	Q -	Q 3,250.00	Q -	Q 3,250.00
			LICENCIAS DE SOFTWARE	158	LICENCIAS	Q 13,000.00	11	4	0	1	0	1	Q -	Q 13,000.00	Q -	Q 13,000.00
			LICENCIA INFRAESTRUCTURA	158	LICENCIAS	Q 7,000.00	11	4	4	4	4	12	Q 28,000.00	Q 28,000.00	Q 28,000.00	Q 84,000.00
			LICENCIAS DE CORREO CORPORATIVO	158	LICENCIAS	Q 7,000.00	11	4	4	4	4	12	Q 28,000.00	Q 28,000.00	Q 28,000.00	Q 84,000.00
			VIGILANCIA UCEE	197	UNIDAD	Q 27,000.00	11	4	4	4	4	12	Q 108,000.00	Q 108,000.00	Q 108,000.00	Q 324,000.00
			PABELLONES	231	UNIDAD	Q 500.00	11	4	0	2	0	2	Q -	Q 1,000.00	Q -	Q 1,000.00
			GARRAFONES DE AGUA SALVAVIDAS	211	UNIDAD	Q 11.30	11	4	430	430	540	1400	Q 4,859.00	Q 4,859.00	Q 6,102.00	Q 15,820.00
			AZÚCAR EN SOBRES PAQUETES DE 100	211	UNIDAD	Q 108.00	11	4	50	25		75	Q 5,400.00	Q 2,700.00	Q -	Q 8,100.00
			CAFÉ PARA HERVIR EN BOLSA DE 400GRS	211	UNIDAD	Q 45.00	11	4	110	300	0	410	Q 4,950.00	Q 13,500.00	Q -	Q 18,450.00
			FRASCOS DE CREMORA GRANDE 35.3 ONZ.	211	UNIDAD	Q 51.00	11	4	80	50	0	130	Q 4,080.00	Q 2,550.00	Q -	Q 6,630.00
			TE VARIEDAD, CANELA, MANZANILLA NATURAL, PERICÓN JAMAICA	211	UNIDAD	Q 15.00	11	4	75	60		135	Q 1,125.00	Q 900.00	Q -	Q 2,025.00
			SUSCRIPCIÓN DIARIO DE CENTROAMÉRICA	245	ANUAL	Q 300.00	11	4	1	0	0	1	Q 300.00	Q -	Q -	Q 300.00
			SUSCRIPCIÓN PRENSA LIBRE	245	ANUAL	Q 795.00	11	4	1	0	0	1	Q 795.00	Q -	Q -	Q 795.00
			VASOS GRANDES	296	UNIDAD	Q 10.00	11	4	24	0	0	24	Q 240.00	Q -	Q -	Q 240.00
			PORCELANA CON TAZA (6 JUEGOS)	296	UNIDAD	Q 18.00	11	4	24	0	0	24	Q 432.00	Q -	Q -	Q 432.00
			VAJILLA DE 6 PERSONAS	296	UNIDAD	Q 350.00	11	4	2	0	0	2	Q 700.00	Q -	Q -	Q 700.00
			CAFETERA 80 TAZAS	296	UNIDAD	Q 2,400.00	11	4	2	0	0	2	Q 4,800.00	Q -	Q -	Q 4,800.00
			SILLAS SECRETARIALES	322	UNIDAD	Q 1,000.00	11	4	35	0	0	35	Q 35,000.00	Q -	Q -	Q 35,000.00
			ESCRITORIOS SECRETARIALES	322	UNIDAD	Q 2,800.00	11	4	35	0	0	35	Q 98,000.00	Q -	Q -	Q 98,000.00
			SILLAS EJECUTIVAS	322	UNIDAD	Q 3,000.00	11	4	9	0	0	9	Q 27,000.00	Q -	Q -	Q 27,000.00
			ESCRITORIOS EJECUTIVOS	322	UNIDAD	Q 11,700.00	11	4	7	0	0	7	Q 81,900.00	Q -	Q -	Q 81,900.00
			SILLAS EJECUTIVAS PARA MESA DE REUNIONES	322	UNIDAD	Q 2,890.00	11	4	10	0	0	10	Q 28,900.00	Q -	Q -	Q 28,900.00
			MESA DE REUNIONES	322	UNIDAD	Q 9,000.00	11	4	1	0	0	1	Q 9,000.00	Q -	Q -	Q 9,000.00
			TABLETAS	328	UNIDAD	Q 10,000.00	11	4	4	0	0	4	Q 40,000.00	Q -	Q -	Q 40,000.00
			LAPTOP	328	UNIDAD	Q 10,000.00	11	4	4	0	0	4	Q 40,000.00	Q -	Q -	Q 40,000.00
			ESCANER PROFESIONAL	328	UNIDAD	Q 35,000.00	11	4	3	0	0	3	Q 105,000.00	Q -	Q -	Q 105,000.00
IMPRESORA TERMINA LASER MULTIFUNCIONAL	328	UNIDAD	Q 25,000.00	11	4	7	0	0	7	Q 175,000.00	Q -	Q -	Q 175,000.00			
IMPRESORA SISTEMA CONTINUO	328	UNIDAD	Q 2,600.00	11	4	9	0	0	9	Q 23,400.00	Q -	Q -	Q 23,400.00			

CODIGO DE CENTRO DE COSTO	NOMBRE DEL CENTRO DE COSTOS	SUBPRODUCTO	DESCRIPCIÓN DEL INSUMO Y/O BIEN	REGLÓN	UNIDAD DE MEDIDA	COSTO UNITARIO Q.	FUENTE DE FINANCIAMIENTO			PROGRAMACIÓN FÍSICA POR CUATRIMESTRE	INSUMOS TOTAL	PROGRAMACIÓN FINANCIERA POR CUATRIMESTRE			COSTO TOTAL	
							PROGRAMA	CUATRIMESTRE 1	CUATRIMESTRE 2			CUATRIMESTRE 3	CUATRIMESTRE 1	CUATRIMESTRE 2		CUATRIMESTRE 3
			UPS PARA PROTECCIÓN DE LOS EQUIPO DE COMPUTO	328	UNIDAD	Q 2,000.00	11	14	31	0	0	31	Q 62,000.00	Q -	Q -	Q 62,000.00
			AIRE ACONDICIONADO	329	UNIDAD	Q 20,500.00	11	14	10	0	0	10	Q 205,000.00	Q -	Q -	Q 205,000.00
			MESAS PARA COMEDOR GRUESAS BLANCAS Y 10 SILLAS	329	UNIDAD	Q 700.00	11	14	20	0	0	20	Q 14,000.00	Q -	Q -	Q 14,000.00
			SILLAS PARA COMEDOR GRUESAS BLANCAS	329	UNIDAD	Q 300.00	11	14	80	0	0	80	Q 24,000.00	Q -	Q -	Q 24,000.00
			CARGADOR DE BATERIA PARA CARRO CON ACCESORIOS	329	UNIDAD	Q 5,000.00	11	14	2	0	0	2	Q 10,000.00	Q -	Q -	Q 10,000.00
			SERVICIO DE ENERGIA ELECTRICA	111	SERVICIO	Q 9,600.00	11	14	4	4	4	12	Q 38,400.00	Q 38,400.00	Q 38,400.00	Q 115,200.00
			SERVICIO DE AGUA POTABLE	112	SERVICIO	Q 5,200.00	11	14	4	4	4	12	Q 20,800.00	Q 20,800.00	Q 20,800.00	Q 62,400.00
			SERVICIO DE TELEFONIA PLANTA	113	SERVICIO	Q 3,000.00	11	14	4	4	4	12	Q 12,000.00	Q 12,000.00	Q 12,000.00	Q 36,000.00
			SERVICIO INTERNET	113	SERVICIO	Q 7,250.00	11	14	4	4	4	12	Q 29,000.00	Q 29,000.00	Q 29,000.00	Q 87,000.00
			SERVICIO EXTRACCIÓN DE BASURA	115	SERVICIO	Q 125.00	11	14	4	4	4	12	Q 500.00	Q 500.00	Q 500.00	Q 1,500.00
			SERVICIO EXTRACCIÓN DE BASURA JARDIN INFANTIL "NUESTRA SEÑORA DE FATIMA"	115	SERVICIO	Q 200.00	11	14	4	4	4	12	Q 800.00	Q 800.00	Q 800.00	Q 2,400.00
			VIÁTICOS A CHOFERES DE VEHICULOS	133	DIAS	Q 420.00	11	14	200	200	500	900	Q 84,000.00	Q 84,000.00	Q 210,000.00	Q 378,000.00
			SERVICIO DE FOTOCOPIADORA A UCEE	153	mensual	Q 30,000.00	11	14	4	4	4	12	Q 120,000.00	Q 120,000.00	Q 120,000.00	Q 360,000.00
			REPARACIÓN MAQUINAS DE ESCRIBIR	162	UNIDAD	Q 500.00	11	14	0	3	0	3	Q -	Q 1,500.00	Q -	Q 1,500.00
			REPARACIÓN VEHICULO UCEE (SERVICIO MAYOR)	165	mensual	Q 5,000.00	11	14	22	22	22	66	Q 110,000.00	Q 110,000.00	Q 110,000.00	Q 330,000.00
			REPARACIÓN VEHICULO UCEE (SERVICIO MENOR)	165	mensual	Q 3,000.00	11	14	6	6	6	18	Q 18,000.00	Q 18,000.00	Q 18,000.00	Q 54,000.00
			SERVICIO PLANTA TELEFÓNICA	166	UNIDAD	Q 8,000.00	11	14	1	0	0	1	Q 8,000.00	Q -	Q -	Q 8,000.00
			REPARACIÓN DE UPS DE 750VA	168	UNIDAD	Q 500.00	11	14	3	6	6	15	Q 1,500.00	Q 3,000.00	Q 3,000.00	Q 7,500.00
			LIMPIEZA Y REPARACIÓN SANITARIOS	171	UNIDAD	Q 770.00	11	14	4	4	4	12	Q 3,080.00	Q 3,080.00	Q 3,080.00	Q 9,240.00
			REPARACIÓN DE PAREDES EXTERIOR	171	UNIDAD	Q 100,000.00	11	14	1	0	0	1	Q 100,000.00	Q -	Q -	Q 100,000.00
			MEJORAS AL EDIFICIOS UCEE	171	UNIDAD	Q 583,036.88	11	14	1	0	0	1	Q 583,036.88	Q -	Q -	Q 583,036.88
			LICENCIA PARA OFFICE Y WINDOWS	185	UNIDAD	Q 500.00	11	14	85	0	0	85	Q 42,500.00	Q -	Q -	Q 42,500.00
			PREPARACIÓN A LA CERTIFICACIÓN MICROSOFT EXCEL	185	UNIDAD	Q 400.00	11	14	10	0	0	10	Q 4,000.00	Q -	Q -	Q 4,000.00
			SERVICIOS DE INFORMATICA, LEY DE SIMPLIFICACIÓN	186	SERVICIO	Q 200,000.00	11	14	1	0	0	1	Q 200,000.00	Q -	Q -	Q 200,000.00
			SEGURO DE VEHICULOS DE UCEE	191	POLIZA	Q 110,000.00	11	14	0	1	0	1	Q -	Q 110,000.00	Q -	Q 110,000.00
			AUTORIZACIÓN HOJAS DE LIBROS DE ACTAS DE 100 HOJAS	195	UNIDAD	Q 0.80	11	14	400	400	400	1200	Q 3,200.00	Q 3,200.00	Q 3,200.00	Q 9,600.00
			AUTORIZACIÓN E IMPRESIÓN DE PEDIDO DE COMBUSTIBLES	195	UNIDAD	Q 1.12	11	14	0	0	100	100	Q -	Q -	Q 1,122.00	Q 1,122.00
			AUTORIZACIÓN HOJAS DE LIBRO REGISTRO CONTROL COMBUSTIBLE	195	UNIDAD	Q 0.67	11	14	0	0	100	100	Q -	Q -	Q 671.00	Q 671.00
			AUTORIZACIÓN HOJAS KARDEX ALMACEN	195	UNIDAD	Q 0.87	11	14	0	100	100	200	Q -	Q 671.00	Q 671.00	Q 1,342.00
			IMPUESTOS DE LOS VEHICULOS UCEE	195	FLOTILLA	Q 8,521.00	11	14	1	0	0	1	Q 8,521.00	Q -	Q -	Q 8,521.00
			TRASPASO DE VEHICULOS	195	FLOTILLA	Q 7,000.00	11	14	0	1	0	1	Q -	Q 7,000.00	Q -	Q 7,000.00
			TIMBRES NOTARIALES DE Q.10.00	195	UNIDAD	Q 10.00	11	14	101	0	0	101	Q 10,100.00	Q -	Q -	Q 10,100.00
			TIMBRES FISCALES DE Q.5.00	195	UNIDAD	Q 5.00	11	14	101	0	0	101	Q 5,050.00	Q -	Q -	Q 5,050.00

2931

DIRECCIÓN GENERAL

DIRECCIÓN Y COORDINACIÓN

Alejandra Pineda Specher
 Jefe Administrativo
 Unidad de Construcción de Edificios del Estado -UCEE-
 Ministerio de Comunicaciones, Infraestructura y Vivienda

CÓDIGO DE CENTRO DE COSTO	NOMBRE DEL CENTRO DE COSTOS	SUBPRODUCTO	DESCRIPCIÓN DEL INSUMO Y/O BIEN	REGLÓN	UNIDAD DE MEDIDA	COSTO UNITARIO Q.	FUENTE DE FINANCIAMIENTO	PROGRAMA	PROGRAMACIÓN FÍSICA POR CUATRIMESTRE			INSUMO TOTAL	PROGRAMACIÓN FINANCIERA POR CUATRIMESTRE			COSTO TOTAL
									CUATRIMESTRE 1	CUATRIMESTRE 2	CUATRIMESTRE 3		CUATRIMESTRE 1	CUATRIMESTRE 2	CUATRIMESTRE 3	
2931	DIRECCIÓN GENERAL	DIRECCIÓN Y COORDINACIÓN	COPIA DE LLAVES DE OFICINAS PRIMER Y SEGUNDO NIVEL	199	UNIDAD	Q 500.00	11	14	0	2	2	4	Q -	Q 1,000.00	Q 1,000.00	Q 2,000.00
			SERVICIO DE AROMATIZACIÓN DE BAÑOS UCEE	199	UNIDAD	Q 770.00	11	14	4	4	4	12	Q 3,080.00	Q 3,080.00	Q 3,080.00	Q 9,240.00
			CAMBIO DE CHAPAS	199	UNIDAD	Q 300.00	11	14	3	0	3	6	Q 900.00	Q -	Q 900.00	Q 1,800.00
			SERVICIO DE CHAPAS PARA ESCRITORIOS Y ARCHIVOS	199	UNIDAD	Q 1,500.00	11	14	1	0	1	2	Q 1,500.00	Q -	Q 1,500.00	Q 3,000.00
			RECONOCIMIENTO DE GASTOS (REGLÓN 029)	136	DIAS	Q 400.00	11	14	200	200	200	600	Q 80,000.00	Q 80,000.00	Q 80,000.00	Q 240,000.00
			CENAS PERSONAL	211	UNIDAD	Q 60.00	11	14	400	400	400	1200	Q 24,000.00	Q 24,000.00	Q 24,000.00	Q 72,000.00
			ROLLOS DE CAÑAMO	232	UNIDAD	Q 45.00	11	14	24	0	0	24	Q 1,080.00	Q -	Q -	Q 1,080.00
			CHALECO NARANJA PARA MOTORISTA	232	UNIDAD	Q 75.00	11	14	1	0	0	1	Q 75.00	Q -	Q -	Q 75.00
			CINTA PARA CARNETS DEL PERSONAL	232	UNIDAD	Q 20.00	11	14	150	0	0	150	Q 3,000.00	Q -	Q -	Q 3,000.00
			BOTAS PLÁSTICAS MENSAJERO	233	PAR	Q 150.00	11	14	1	0	0	1	Q 150.00	Q -	Q -	Q 150.00
			MOCHILA MENSAJERO	294	UNIDAD	Q 350.00	11	14	1	0	0	1	Q 350.00	Q -	Q -	Q 350.00
			TRAJE PARA MOTORISTA IMPERMIABLE MENSAJERO	233	UNIDAD	Q 800.00	11	14	1	0	0	1	Q 800.00	Q -	Q -	Q 800.00
			HOJAS MEMBRETADAS TAMAÑO CARTA ORIGINAL Y COPIA	241	UNIDAD	Q 0.60	11	14	0	10000	0	10000	Q -	Q 6,000.00	Q -	Q 6,000.00
			HOJAS MEMBRETADAS TAMAÑO OFICIO ORIGINAL Y COPIA	241	UNIDAD	Q 0.70	11	14	0	10000	0	10000	Q -	Q 7,000.00	Q -	Q 7,000.00
			RESMAS DE PAPEL TAMAÑO CARTA	241	RESMAS	Q 40.00	11	14	500	1000	1000	2500	Q 20,000.00	Q 40,000.00	Q 40,000.00	Q 100,000.00
			RESMAS DE PAPEL TAMAÑO OFICIO	241	RESMAS	Q 46.00	11	14	500	1000	1000	2500	Q 23,000.00	Q 46,000.00	Q 46,000.00	Q 115,000.00
			RESMAS DE PAPEL TAMAÑO DOBLE CARTA	241	RESMAS	Q 110.00	11	14	100	0	0	100	Q 11,000.00	Q -	Q -	Q 11,000.00
			FOLDERS COLGANTES OFICIO	243	UNIDAD	Q 4.00	11	14	1000	0	0	1000	Q 4,000.00	Q -	Q -	Q 4,000.00
			ROLLOS DE PAPEL HIGIÉNICO JUMBO	243	ROLLO	Q 18.00	11	14	700	700	500	1900	Q 12,600.00	Q 12,600.00	Q 9,000.00	Q 34,200.00
			ROLLO DE MASKING TAPE DE 1"	243	ROLLO	Q 10.00	11	14	500	0	0	500	Q 5,000.00	Q -	Q -	Q 5,000.00
			ROLLO DE MASKING TAPE DE 2"	243	ROLLO	Q 12.00	11	14	500	0	0	500	Q 6,000.00	Q -	Q -	Q 6,000.00
			FOLDERS MANILA TAMAÑO CARTA	243	UNIDAD	Q 0.85	11	14	5000	0	0	5000	Q 3,250.00	Q -	Q -	Q 3,250.00
			FOLDERS MANILA TAMAÑO OFICIO	243	UNIDAD	Q 1.00	11	14	10000	0	0	10000	Q 10,000.00	Q -	Q -	Q 10,000.00
			SOBRES MANILA CARTA	243	UNIDAD	Q 0.70	11	14	500	0	0	500	Q 350.00	Q -	Q -	Q 350.00
			SOBRES MANILA OFICIO	243	UNIDAD	Q 1.00	11	14	500	0	0	500	Q 500.00	Q -	Q -	Q 500.00
			SOBRES P/CD O DVD	243	CIENTO	Q 30.00	11	14	10	0	0	10	Q 300.00	Q -	Q -	Q 300.00
			JUEGOS DE PASTAS PARA LIBROS DE ACTAS	244	UNIDAD	Q 200.00	11	14	10	0	0	10	Q 2,000.00	Q -	Q -	Q 2,000.00
			INDEX TABS TRANSPARENTE	244	UNIDAD	Q 11.00	11	14	500	0	0	500	Q 5,500.00	Q -	Q -	Q 5,500.00
			ARCHIVADORES OFICIO	244	UNIDAD	Q 25.00	11	14	500	1000	0	1500	Q 12,500.00	Q 25,000.00	Q -	Q 37,500.00
			LIBRETAS DE TAQUIGRAFÍA	244	UNIDAD	Q 5.00	11	14	100	0	0	100	Q 500.00	Q -	Q -	Q 500.00
			BLOCK RAYADO AMARILLO TAMAÑO CARTA	244	UNIDAD	Q 6.00	11	14	50	0	0	50	Q 300.00	Q -	Q -	Q 300.00
			LIBROS EMPASTADOS DE 200 HOJAS PARA ACTAS CUADERNOS	244	UNIDAD	Q 110.00	11	14	12	0	0	12	Q 1,320.00	Q -	Q -	Q 1,320.00
			EMPASTADOS DE 100 HOJAS	244	UNIDAD	Q 13.00	11	14	50	0	0	50	Q 650.00	Q -	Q -	Q 650.00

CÓDIGO DE CENTRO DE COSTO	NOMBRE DEL CENTRO DE COSTOS	SUBPRODUCTO	DESCRIPCIÓN DEL INSUMO Y/O BIEN	REGLÓN	UNIDAD DE MEDIDA	COSTO UNITARIO Q.	FUENTE DE FINANCIAMIENTO	PROGRAMA	PROGRAMACIÓN FÍSICA POR CUATRIMESTRE			INSUMO TOTAL	PROGRAMACIÓN FINANCIERA POR CUATRIMESTRE			COSTO TOTAL
									CUATRIMESTRE 1	CUATRIMESTRE 2	CUATRIMESTRE 3		CUATRIMESTRE 1	CUATRIMESTRE 2	CUATRIMESTRE 3	
2931	DIRECCIÓN GENERAL	DIRECCIÓN Y COORDINACIÓN	BLOCK AUTOADHESIVO 3*3	244	UNIDAD	Q 4.00	11	14	500	0	0	500	Q 2,000.00	- Q	- Q	Q 2,000.00
			BLOCK AUTOADHESIVO 3*4	244	UNIDAD	Q 8.00	11	14	500	0	0	500	Q 3,000.00	- Q	- Q	Q 3,000.00
			TALONARIO DE INGRESO ALMACEN H1	247	UNIDAD	Q 50.00	11	14	50	0	0	50	Q 2,500.00	- Q	- Q	Q 2,500.00
			LLANTAS 245/75 R16 TODO TERRENO	253	UNIDAD	Q 950.00	11	14	0	12	0	12	- Q	Q 11,400.00	- Q	Q 11,400.00
			LLANTA 255/70 R16 TODO TERRENO	253	UNIDAD	Q 1,000.00	11	14	0	8	0	8	- Q	Q 8,000.00	- Q	Q 8,000.00
			LLANTAS 235/75 R15	253	UNIDAD	Q 800.00	11	14	0	8	0	8	- Q	Q 6,400.00	- Q	Q 6,400.00
			LLANTAS 235/80 R16	253	UNIDAD	Q 1,800.00	11	14	0	4	0	4	- Q	Q 7,200.00	- Q	Q 7,200.00
			LLANTAS 215/70 R16	253	UNIDAD	Q 900.00	11	14	0	4	0	4	- Q	Q 3,600.00	- Q	Q 3,600.00
			LLANTAS 205/70 R15	253	UNIDAD	Q 700.00	11	14	0	8	0	8	- Q	Q 5,600.00	- Q	Q 5,600.00
			LLANTA 90/90-18	253	UNIDAD	Q 500.00	11	14	0	1	0	1	- Q	Q 500.00	- Q	Q 500.00
			LLANTA 90/80-18	253	UNIDAD	Q 500.00	11	14	0	1	0	1	- Q	Q 500.00	- Q	Q 500.00
			MANGUERA DE 3/4 X 100 PIES	254	UNIDAD	Q 500.00	11	14	2	0	0	2	Q 1,000.00	- Q	- Q	Q 1,000.00
			BANDAS ELÁSTICAS (BOLSA)	254	UNIDAD	Q 60.00	11	14	10	0	0	10	Q 600.00	- Q	- Q	Q 600.00
			GALONES DE CLORO	261	GALON	Q 30.00	11	14	100	0	0	100	Q 3,000.00	- Q	- Q	Q 3,000.00
			REFRIGERANTE	261	GALON	Q 120.00	11	14	10	0	0	10	Q 1,200.00	- Q	- Q	Q 1,200.00
			GAS EN GALÓN P/LAVAR MOTOR	262	GALON	Q 50.00	11	14	10	0	0	10	Q 500.00	- Q	- Q	Q 500.00
			THINNER	261	GALON	Q 50.00	11	14	10	0	0	10	Q 500.00	- Q	- Q	Q 500.00
			GALONES DE ACEITE 20W50	262	UNIDAD	Q 85.00	11	14	2	4	4	10	Q 170.00	Q 340.00	Q 340.00	Q 850.00
			GALONES DE ACEITE 15W40	262	UNIDAD	Q 85.00	11	14	2	4	4	10	Q 170.00	Q 340.00	Q 340.00	Q 850.00
			LUBRICANTES POR SERVICIOS DE VEHICULOS DE UCEE	262	UNIDAD	Q 3,000.00	11	14	4	4	4	12	Q 12,000.00	Q 12,000.00	Q 12,000.00	Q 36,000.00
			VALES DE COMBUSTIBLE PARA LOS VEHICULOS UCEE	262	UNIDAD	Q 50.00	11	14	4000	0	0	4000	Q 200,000.00	- Q	- Q	Q 200,000.00
			JARDIN EN UCEE	171	UNIDAD	Q 1,500.00	11	14	1	0	0	1	Q 1,500.00	- Q	- Q	Q 1,500.00
			FUMIGACION UCEE	264	UNIDAD	Q 4,000.00	11	14	2	2	2	6	Q 8,000.00	Q 8,000.00	Q 8,000.00	Q 24,000.00
			ASPIRINA 500MG DE 20 UNIDADES C/U	266	CAJA	Q 20.85	11	14	2	0	0	2	Q 41.30	- Q	- Q	Q 41.30
			ASPIRINA FORTE DE 20 UNIDADES C/U	266	CAJA	Q 20.85	11	14	2	0	0	2	Q 41.30	- Q	- Q	Q 41.30
			DORIVAL 200 MG 12 TABLETAS C/U	266	CAJA	Q 30.76	11	14	2	0	0	2	Q 61.52	- Q	- Q	Q 61.52
			PANADOL ANTIGRIPAL 12 TABLETAS C/U (AMARILLAS)	266	CAJA	Q 25.00	11	14	2	0	0	2	Q 50.00	- Q	- Q	Q 50.00
			PANADOL EXTRAFUERTE	266	CAJA	Q 18.00	11	14	2	0	0	2	Q 36.00	- Q	- Q	Q 36.00
			WINASORB DE 500MG. DE 12 TABLETAS C/U	266	CAJA	Q 15.00	11	14	2	0	0	2	Q 30.00	- Q	- Q	Q 30.00
			SERTAL 20 UNIDADES C/U	266	CAJA	Q 75.00	11	14	2	0	0	2	Q 150.00	- Q	- Q	Q 150.00
			NEUMONIL FORTE 12 COMPRIMIDOS C/U	266	CAJA	Q 20.00	11	14	2	0	0	2	Q 40.00	- Q	- Q	Q 40.00
			TABCIN EXTRAFUERTE DE 12 TABLETAS	266	CAJA	Q 24.00	11	14	2	0	0	2	Q 48.00	- Q	- Q	Q 48.00
			TABCIN GEL DIA	266	CAJA	Q 30.00	11	14	2	0	0	2	Q 60.00	- Q	- Q	Q 60.00

CÓDIGO DE CENTRO DE COSTO	NOMBRE DEL CENTRO DE COSTOS	SUBPRODUCTO	DESCRIPCIÓN DEL INSUMO Y/O BIEN	RENGLON	UNIDAD DE MEDIDA	COSTO UNITARIO Q.	FUENTE DE FINANCIAMIENTO	PROGRAMA	PROGRAMACIÓN FÍSICA POR CUATRIMESTRE			INSUMO TOTAL	PROGRAMACIÓN FINANCIERA POR CUATRIMESTRE			COSTO TOTAL
									CUATRIMESTRE 1	CUATRIMESTRE 2	CUATRIMESTRE 3		CUATRIMESTRE 1	CUATRIMESTRE 2	CUATRIMESTRE 3	
2931	DIRECCIÓN GENERAL	DIRECCIÓN Y COORDINACIÓN	BICARBONATO DE SODIO + ÁCIDO CÍTRICO + TARTÁRICO	266	CAJA	20,00	11	14	4	0	0	4	80,00	-	-	80,00
			IBOPROFENO 2 POR SOBRE	266	SOBRE	5,00	11	14	20	0	0	20	100,00	-	-	100,00
			PEPTO BISMOL TABLETA	266	CAJA	2,00	11	14	50	0	0	50	100,00	-	-	100,00
			AGUA OXIGENADA EN SPRAY	266	UNIDAD	25,00	11	14	1	0	0	1	25,00	-	-	25,00
			METAPHEN SPRAY	266	UNIDAD	15,00	11	14	1	0	0	1	15,00	-	-	15,00
			GAZAS PARA CURACIONES CAJA	266	CAJA	60,00	11	14	1	0	0	1	60,00	-	-	60,00
			CAJA DE CURITAS	266	CAJA	20,00	11	14	1	0	0	1	20,00	-	-	20,00
			ALKA-SELZER 12 UNIDADES	266	CAJA	21,00	11	14	2	0	0	2	42,00	-	-	42,00
			ALKA-D DE 12 TABLETAS C/U	266	CAJA	20,00	11	14	2	0	0	2	40,00	-	-	40,00
			ALKA GASTRIC DE 36	266	CAJA	34,00	11	14	20	0	0	20	680,00	-	-	680,00
			LOMOTIL 40 TABLETAS 2MG	266	CAJA	15,00	11	14	2	0	0	2	30,00	-	-	30,00
			CARTUCHOS CANON CL-211 COLOR	267	UNIDAD	149,00	11	14	20	0	0	20	2.980,00	-	-	2.980,00
			CARTUCHOS CANON PG-210 NEGRO	267	UNIDAD	115,00	11	14	20	0	0	20	2.300,00	-	-	2.300,00
			CARTUCHOS HP 122 NEGRO	267	UNIDAD	80,00	11	14	20	0	0	20	1.600,00	-	-	1.600,00
			CARTUCNOS HP 122 TRICOLOR	267	UNIDAD	100,00	11	14	20	0	0	20	2.000,00	-	-	2.000,00
			TÓNER HP Q5949A NEGRO	267	UNIDAD	742,00	11	14	20	0	0	20	14.840,00	-	-	14.840,00
			TÓNER PARA FOTOCOPIADORA SHARP MODELO MXM232D	267	UNIDAD	1.000,00	11	14	20	0	0	20	20.000,00	-	-	20.000,00
			TÓNER SAMSUNG MLT D104S	267	UNIDAD	450,00	11	14	20	0	0	20	9.000,00	-	-	9.000,00
			FRASCO DE TINTA EPSON T664120 NEGRO	267	UNIDAD	52,00	11	14	10	0	0	10	520,00	-	-	520,00
			TINTA P/ALMOHADILLA ROLL ON NEGRO	267	UNIDAD	20,00	11	14	24	0	0	24	480,00	-	-	480,00
			LOMO ESPIRALES 1" COLOR TRANSPARENTE 100 UNID	268	CIENTO	350,00	11	14	1	0	0	1	350,00	-	-	350,00
			LOMO ESPIRALES 1/2" COLOR TRANSPARENTE 100 UNID	268	CIENTO	240,00	11	14	1	0	0	1	240,00	-	-	240,00
			LOMO ESPIRALES 3/8" COLOR TRANSPARENTE 100 UNID	268	CIENTO	240,00	11	14	1	0	0	1	240,00	-	-	240,00
			LOMO ESPIRALES 1 1/5" COLOR TRANSPARENTE 100 UNID	268	CIENTO	345,00	11	14	1	0	0	1	345,00	-	-	345,00
			PASTAS TRANSPARENTES CARTA	268	CIENTO	2,55	11	14	300	0	0	300	765,00	-	-	765,00
			PASTAS TRANSPARENTES OFICIO	268	CIENTO	2,90	11	14	300	0	0	300	870,00	-	-	870,00
			CALCOMANIA ADHESIVA COLOR NEGRO P/CASCO	268	UNIDAD	25,00	11	14	1	0	0	1	25,00	-	-	25,00
			PITA PLÁSTICA ROLLO P/ ARCHIVO	268	UNIDAD	90,00	11	14	1	0	0	1	90,00	-	-	90,00
			BOLSAS PLÁSTICAS DE 24X36X8 (300 BOLSAS)	268	CIENTO	295,00	11	14	2	0	0	2	590,00	-	-	590,00
			CINTAS DECORATIVAS VARIOS COLORES VEHICULOS	268	UNIDAD	405,00	11	14	1	0	0	1	405,00	-	-	405,00
			MOCHILA IMPERMEABLE	268	UNIDAD	200,00	11	14	1	0	0	1	200,00	-	-	200,00
			PORTAGAFETES CON GANCHO	268	UNIDAD	5,00	11	14	150	0	0	150	750,00	-	-	750,00
			ALFOMBRA ANCHO: 80 CENTÍMETRO(S); FORMA: RECTANGULAR; LARGO: 90 CENTÍMETRO(S); MATERIAL: PLÁSTICO; TIPO: ANTIDESLIZANTE;	268	UNIDAD	1.200,00	11	14	0	3	0	3	-	3.600,00	-	-

NOMBRE DEL CENTRO DE COSTOS	SUBPRODUCTO	DESCRIPCIÓN DEL INSUMO Y/O BIEN	REGLÓN	UNIDAD DE MEDIDA	COSTO UNITARIO Q.	FUENTE DE FINANCIAMIENTO	PROGRAMACIÓN FÍSICA POR CUATRIMESTRE			INSUMO TOTAL	PROGRAMACIÓN FINANCIERA POR CUATRIMESTRE			COSTO TOTAL	
							PROGRAMA	CUATRIMESTRE 1	CUATRIMESTRE 2		CUATRIMESTRE 3	CUATRIMESTRE 1	CUATRIMESTRE 2		CUATRIMESTRE 3
								1	2		3	1	2		3
DIRECCIÓN GENERAL DIRECCIÓN Y COORDINACIÓN		SILICON P/TABLERO Y TAPICERA	289	GALON	Q 125.00	11	14	2	0	0	2	Q 250.00	Q -	Q -	Q 250.00
		LLAVES DE CHORRO	283	UNIDAD	Q 40.00	11	14	0	2	0	2	Q -	Q 80.00	Q -	Q 80.00
		COPIA DE LLAVES ORIGINALES DE VEHÍCULOS DE UCEE	283	UNIDAD	Q 3,000.00	11	14	0	1	0	1	Q -	Q 3,000.00	Q -	Q 3,000.00
		TAPADERA PARA CONTADOR DE AGUA	284	UNIDAD	Q 400.00	11	14	1	0	0	1	Q 400.00	Q -	Q -	Q 400.00
		PUERTA DE ARCHIVO DE METAL	284	UNIDAD	Q 1,500.00	11	14	2	0	0	2	Q 3,000.00	Q -	Q -	Q 3,000.00
		JUEGO DE BROCAS PARA BARRENO (VARIEDAD DE MEDIDAS)	286	JUEGO	Q 94.00	11	14	0	2	0	2	Q -	Q 188.00	Q -	Q 188.00
		JUEGOS DE COPAS	286	JUEGO	Q 300.00	11	14	0	2	0	2	Q -	Q 600.00	Q -	Q 600.00
		JUEGO DE HERRAMIENTAS PARA CADA VEHÍCULO	286	JUEGO	Q 450.00	11	14	0	3	0	3	Q -	Q 1,350.00	Q -	Q 1,350.00
		CANDADOS	289	UNIDAD	Q 300.00	11	14	0	2	0	2	Q -	Q 600.00	Q -	Q 600.00
		ENGRAPADORAS SWINGLINE	291	UNIDAD	Q 50.00	11	14	24	0	0	24	Q 1,200.00	Q -	Q -	Q 1,200.00
		CAJA DE GRAPAS ESTÁNDAR	291	CAJA	Q 9.00	11	14	50	0	0	50	Q 450.00	Q -	Q -	Q 450.00
		CUENTA FÁCIL	291	UNIDAD	Q 9.00	11	14	24	0	0	24	Q 216.00	Q -	Q -	Q 216.00
		HULES EN BOLSA	291	UNIDAD	Q 4.00	11	14	10	0	0	10	Q 40.00	Q -	Q -	Q 40.00
		MARCADORES FLUORESCENTES	291	UNIDAD	Q 6.00	11	14	500	0	0	500	Q 3,000.00	Q -	Q -	Q 3,000.00
		PORTAMINAS	291	UNIDAD	Q 10.00	11	14	100	0	0	100	Q 1,000.00	Q -	Q -	Q 1,000.00
		BOLÍGRAFOS BIC	291	UNIDAD	Q 1.10	11	14	1000	0	0	1000	Q 1,100.00	Q -	Q -	Q 1,100.00
		BORRADORES DE ESCOBITA	291	UNIDAD	Q 8.00	11	14	100	0	0	100	Q 800.00	Q -	Q -	Q 800.00
		PERFORADOR O SACABOCADO	291	UNIDAD	Q 60.00	11	14	50	0	0	50	Q 3,000.00	Q -	Q -	Q 3,000.00
		LÁPICES	291	UNIDAD	Q 1.50	11	14	500	0	0	500	Q 750.00	Q -	Q -	Q 750.00
		SACAGRAPAS	291	UNIDAD	Q 4.00	11	14	100	0	0	100	Q 400.00	Q -	Q -	Q 400.00
		MARCADORES PARA PIZARRÓN	291	UNIDAD	Q 10.15	11	14	24	0	0	24	Q 243.60	Q -	Q -	Q 243.60
		ROLLOS DE TAPE MÁGICO	291	ROLLO	Q 20.00	11	14	200	0	200	400	Q 4,000.00	Q -	Q 4,000.00	Q 8,000.00
		CORRECTORES LÍQUIDOS TIPO PLUMA	291	UNIDAD	Q 8.00	11	14	250	0	0	250	Q 2,000.00	Q -	Q -	Q 2,000.00
		CAJAS DE CLIPS ESTÁNDAR	291	CAJA	Q 2.00	11	14	1000	0	0	1000	Q 2,000.00	Q -	Q -	Q 2,000.00
		CAJAS DE CLIPS JUMBO	291	CAJA	Q 5.00	11	14	1000	0	0	1000	Q 5,000.00	Q -	Q -	Q 5,000.00
		CAJAS DE FASTENER PLÁSTICOS	291	CAJA	Q 15.00	11	14	60	0	0	60	Q 900.00	Q -	Q -	Q 900.00
		INDICADORES CON 25 HOJAS C/U 5 COLORES (BANDERITAS)	291	UNIDAD	Q 7.50	11	14	1500	0	0	1500	Q 11,250.00	Q -	Q -	Q 11,250.00
		PEGAMENTO PRITT EN TUBO GRANDE	291	UNIDAD	Q 15.00	11	14	400	0	0	400	Q 6,000.00	Q -	Q -	Q 6,000.00
		ALMOHADILLAS 1	291	UNIDAD	Q 6.00	11	14	24	0	0	24	Q 144.00	Q -	Q -	Q 144.00
		ALMOHADILLAS 2	291	UNIDAD	Q 15.00	11	14	24	0	0	24	Q 360.00	Q -	Q -	Q 360.00
		SELLOS DE HULE TRODAT	291	UNIDAD	Q 250.00	11	14	50	0	0	50	Q 12,500.00	Q -	Q -	Q 12,500.00
		SELLO DE RECEPCIÓN	291	UNIDAD	Q 325.00	11	14	10	0	0	10	Q 3,250.00	Q -	Q -	Q 3,250.00
		REGLAS DE METAL	291	UNIDAD	Q 4.50	11	14	100	50	0	150	Q 450.00	Q 225.00	Q -	Q 675.00

CÓDIGO DE CENTRO DE COSTO	NOMBRE DEL CENTRO DE COSTOS	SUBPRODUCTO	DESCRIPCIÓN DEL INSUMO Y/O BIEN	RENGLÓN	UNIDAD DE MEDIDA	COSTO UNITARIO Q.	FUENTE DE FINANCIAMIENTO	PROGRAMACIÓN FÍSICA POR CUATRIMESTRE			INSUMO TOTAL	PROGRAMACIÓN FINANCIERA POR CUATRIMESTRE			COSTO TOTAL	
								PROGRAMA	CUATRIMESTRE 1	CUATRIMESTRE 2		CUATRIMESTRE 3	CUATRIMESTRE 1	CUATRIMESTRE 2		CUATRIMESTRE 3
2931	DIRECCIÓN GENERAL	DIRECCIÓN Y COORDINACIÓN	TIJERAS	291	UNIDAD	Q 12.50	11	14	50	50	0	100	Q 625.00	Q 625.00	Q -	Q 1,250.00
			DVD IMPRIMIBLES TORRES DE 100 UNIDADES	291	CIENTO	Q 210.00	11	14	6	0	0	6	Q 1,260.00	Q -	Q -	Q 1,260.00
			MINAS 0,5	291	UNIDAD	Q 4.00	11	14	100	0	0	100	Q 400.00	Q -	Q -	Q 400.00
			BOTE DE PEGAMENTO (RESISTOL)	291	UNIDAD	Q 24.00	11	14	250	0	100	350	Q 6,000.00	Q -	Q 2,400.00	Q 8,400.00
			MARCADORES PERMANENTES	291	UNIDAD	Q 7.00	11	14	60	0	40	100	Q 420.00	Q -	Q 280.00	Q 700.00
			TAPE GRUESO DE 2" TRANSPARENTE SELLADOR	291	UNIDAD	Q 9.50	11	14	10	0	0	10	Q 95.00	Q -	Q -	Q 95.00
			BORRADOR BLANCO GRANDE	291	UNIDAD	Q 5.00	11	14	50	0	0	50	Q 250.00	Q -	Q -	Q 250.00
			GALONES DE DESINFECTANTE	292	GALON	Q 30.00	11	14	100	0	50	150	Q 3,000.00	Q -	Q 1,500.00	Q 4,500.00
			BOTES DE AJAX	292	UNIDAD	Q 18.00	11	14	50	50	0	100	Q 900.00	Q 900.00	Q -	Q 1,800.00
			DETERGENTE EN BOLSA 500 GRAMOS	292	UNIDAD	Q 10.00	11	14	100	0	50	150	Q 1,000.00	Q -	Q 500.00	Q 1,500.00
			JABÓN PARA MANOS	292	UNIDAD	Q 100.00	11	14	50	0	50	100	Q 5,000.00	Q -	Q 5,000.00	Q 10,000.00
			LAVASTRASS EN TARRO	292	UNIDAD	Q 10.00	11	14	100	0	0	100	Q 1,000.00	Q -	Q -	Q 1,000.00
			AMBIENTAL	292	UNIDAD	Q 25.00	11	14	50	0	0	50	Q 1,250.00	Q -	Q -	Q 1,250.00
			ESPONJAS VEDES	292	UNIDAD	Q 3.00	11	14	100	0	0	100	Q 300.00	Q -	Q -	Q 300.00
			CEPILLOS DE PLANCHITA PLÁSTICOS	292	UNIDAD	Q 6.00	11	14	12	0	0	12	Q 72.00	Q -	Q -	Q 72.00
			TOALLAS PARA LIMPIAR	292	UNIDAD	Q 8.00	11	14	100	0	0	100	Q 800.00	Q -	Q -	Q 800.00
			TOALLAS DOBLES PARA TRAPEAR	292	UNIDAD	Q 38.00	11	14	100	0	0	100	Q 3,800.00	Q -	Q -	Q 3,800.00
			ESCOBAS PLÁSTICAS O CEPILLOS	292	UNIDAD	Q 15.00	11	14	24	0	0	24	Q 360.00	Q -	Q -	Q 360.00
			LIMPIADORA DE CONTACTOS SPRAY	292	UNIDAD	Q 35.00	11	14	10	0	0	10	Q 350.00	Q -	Q -	Q 350.00
			PASTA DE PULIR VEHÍCULOS (LIBRA)	292	UNIDAD	Q 100.00	11	14	4	0	0	4	Q 400.00	Q -	Q -	Q 400.00
			LIMPIA MUEBLES PLEEGHS SPRAY	292	UNIDAD	Q 41.00	11	14	200	0	0	200	Q 8,200.00	Q -	Q -	Q 8,200.00
			BOTE DE PANOS HÚMEDOS DE CLORO PALIMPIEZA SUPERFICIE	292	UNIDAD	Q 89.00	11	14	0	10	0	10	Q -	Q 890.00	Q -	Q 890.00
			CEPILLO DE GUSANO	292	UNIDAD	Q 18.00	11	14	24	0	0	24	Q 432.00	Q -	Q -	Q 432.00
			ALGODÓN	295	UNIDAD	Q 50.00	11	14	1	0	0	1	Q 50.00	Q -	Q -	Q 50.00
			EXTENSIÓN DE 20 MTS.	297	UNIDAD	Q 200.00	11	14	5	0	0	5	Q 1,000.00	Q -	Q -	Q 1,000.00
			REGLETA DE 8 TOMAS	297	UNIDAD	Q 100.00	11	14	10	0	0	10	Q 1,000.00	Q -	Q -	Q 1,000.00
			EXTENSIÓN DE 10 MTS	297	UNIDAD	Q 100.00	11	14	10	0	0	10	Q 1,000.00	Q -	Q -	Q 1,000.00
			LÁMPARAS COMPLETAS	297	UNIDAD	Q 125.00	11	14	50	0	0	50	Q 6,250.00	Q -	Q -	Q 6,250.00
			REFLECTORES	297	UNIDAD	Q 30.00	11	14	24	0	0	24	Q 720.00	Q -	Q -	Q 720.00
			TUBO PARA LÁMPARAS	297	UNIDAD	Q 10.00	11	14	100	0	0	100	Q 1,000.00	Q -	Q -	Q 1,000.00
			BOMBILLAS AHORRADORAS	297	UNIDAD	Q 25.00	11	14	24	0	0	24	Q 600.00	Q -	Q -	Q 600.00
			BALASTROS 4P32 4*32	297	UNIDAD	Q 150.00	11	14	10	0	0	10	Q 1,500.00	Q -	Q -	Q 1,500.00
BALASTROS 2*40	297	UNIDAD	Q 40.00	11	14	5	0	0	5	Q 200.00	Q -	Q -	Q 200.00			

 Alejandro Medina Sprecher
 Jefe Administrativo
 Unidad de Coordinación de Edificios del Estado -UCRE-
 Ministerio de Comunicaciones, Infraestructura y Vivienda

CODIGO DE CENTRO DE COSTO	NOMBRE DEL CENTRO DE COSTOS	SUBPRODUCTO	DESCRIPCIÓN DEL INSUMO Y/O BIEN	RENGLON	UNIDAD DE MEDIDA	COSTO UNITARIO Q.	FUENTE DE FINANCIAMIENTO PROGRAMA			PROGRAMACIÓN FÍSICA POR CUATRIMESTRE			PROGRAMACIÓN FINANCIERA POR CUATRIMESTRE			COSTO TOTAL	
							1	4	15	CUATRIMESTRE 1	CUATRIMESTRE 2	CUATRIMESTRE 3	INSUMO TOTAL	CUATRIMESTRE 1	CUATRIMESTRE 2		CUATRIMESTRE 3
2931	DIRECCIÓN GENERAL	DIRECCIÓN Y COORDINACIÓN	BATERÍAS UPS	297	UNIDAD	300.00	1	1	15	0	0	15	4,500.00	-	-	4,500.00	
			BATERÍAS VEHÍCULOS	297	UNIDAD	2,180.00	1	1	13	0	0	13	28,340.00	-	-	28,340.00	
			CASCO PARA MOTORISTA	298	UNIDAD	560.00	1	1	1	0	0	1	560.00	-	-	560.00	
			PLUMILLAS JUEGO DE 18"	298	JUEGO	70.00	1	1	15	0	0	15	1,050.00	-	-	1,050.00	
			PLUMILLAS JUEGO DE 16"	298	JUEGO	70.00	1	1	8	0	0	8	420.00	-	-	420.00	
			PLUMILLAS JUEGO DE 13"	298	JUEGO	70.00	1	1	4	0	0	4	280.00	-	-	280.00	
			PROCESADORES	298	UNIDAD	1,746.00	1	1	1	0	0	1	-	1,746.00	-	-	1,746.00
			TARJETA DE MEMORIA RAM DDR4	298	UNIDAD	455.00	1	1	0	2	0	2	-	910.00	-	-	910.00
			MEMORIA RAM DDR4 16 GB	298	UNIDAD	397.00	1	1	0	4	0	4	-	1,588.00	-	-	1,588.00
			DISCO DURO DE ALMACENAMIENTO	298	UNIDAD	420.00	1	1	0	2	0	2	-	840.00	-	-	840.00
			FUENTE DE PODER CORE I5 DE 500 WATS	298	UNIDAD	85.00	1	1	0	2	0	2	-	170.00	-	-	170.00
			MOUSE	298	UNIDAD	75.00	1	1	0	10	0	10	-	750.00	-	-	750.00
			RESPUESTO EN GENERAL	298	UNIDAD	4,000.00	1	1	25	25	25	75	100,000.00	100,000.00	100,000.00	300,000.00	
1741	PLANIFICACION/OPERACIONES	DIRECCIÓN Y COORDINACIÓN	SERVICIO CORRESPONDENCIA	114	SERVICIO	69.00	1	1	20	40	40	100	1,380.00	2,760.00	2,760.00	6,900.00	
			PUBLICACION DIARIO DE CENTRO AMERICA	121	SERVICIO	2,050.20	1	1	36	36	36	108	73,807.20	73,807.20	73,807.20	221,421.60	
			VIÁTICOS DEL PERSONAL DE SUPERVISIÓN DE OBRA	133	DIAS	420.00	1	1	300	480	300	1080	126,000.00	201,600.00	126,000.00	453,600.00	
			SERVICIO DE PLOTTER	153	UNIDAD	7,250.00	1	1	4	4	4	12	29,000.00	29,000.00	29,000.00	87,000.00	
			MANTENIMIENTO DE SERVIDOR	168	UNIDAD	7,000.00	1	1	2	2	1	5	14,000.00	14,000.00	7,000.00	35,000.00	
			TIMBRES DE INGENIERIA DE Q.1.00	195	UNIDAD	1.00	1	1	500	500	0	1000	5,000.00	5,000.00	-	10,000.00	
			TIMBRES DE ARQUITECTURA DE Q.1.00	195	UNIDAD	1.00	1	1	500	500	0	1000	5,000.00	5,000.00	-	10,000.00	
1913	FINANCIERO/AUDITORIA	DIRECCIÓN Y COORDINACIÓN	VALES DE CAJA CHICA (2 COPIAS)	122	UNIDAD	1.44	1	1	200	0	0	200	2,880.00	-	-	2,880.00	
			IMPRESIÓN TALONARIOS DE VIÁTICOS	122	TALONARIO	75.00	1	1	24	0	0	24	1,800.00	-	-	1,800.00	
			AUTORIZACIÓN DE VALES PARA CAJA CHICA	195	UNIDAD	1.12	1	1	100	0	0	100	1,120.00	-	-	1,120.00	
			AUTORIZACIÓN TALONARIOS DE VIÁTICOS	195	UNIDAD	1.12	1	1	200	0	0	200	2,240.00	-	-	2,240.00	
			LEYES Y REGLAMENTOS	245	UNIDAD	2,000.00	1	1	2	0	0	2	4,000.00	-	-	4,000.00	
			TALONARIO DE CAJA FISCAL 200A3	247	UNIDAD	50.00	1	1	5	0	0	5	250.00	-	-	250.00	
			TALONARIO DE LAS FORMA 92-A	247	UNIDAD	53.00	1	1	3	0	0	3	159.00	-	-	159.00	
TALONARIO DE INGRESO DE TESORERIA NACIONAL	247	UNIDAD	100.00	1	1	4	0	0	4	400.00	-	-	400.00				
9217	INSTALACIONES DE DESCANSO PARA LOS TRABAJADORES DE UUCEE	DIRECCIÓN Y COORDINACIÓN	REPARACIONES EN SEDE DE PANAJACHEL	171	UNIDAD	200,000.00	1	1	0	1	0	1	-	200,000.00	-	200,000.00	
TOTAL, INSUMOS												Q	6,671,930.20				

Alejandro J. Sprechler
 Jefe Administrativo
 Unidad de Construcción de Edificios al Estado - UCEE
 Ministerio de Comunicaciones, Informática y Medios

CÓDIGO DE CENTRO DE COSTO	NOMBRE DEL CENTRO DE COSTOS	SUBPRODUCTO	DESCRIPCIÓN DEL INSUMO V/O BIEN	RENGLÓN	UNIDAD DE MEDIDA	COSTO UNITARIO Q.	FUENTE DE FINANCIAMIENTO	PROGRAMACIÓN FÍSICA POR CUATRIMESTRE			INSUMO TOTAL	PROGRAMACIÓN FINANCIERA POR CUATRIMESTRE			COSTO TOTAL	
								PROGRAMA	CUATRIMESTRE 1	CUATRIMESTRE 2		CUATRIMESTRE 3	CUATRIMESTRE 1	CUATRIMESTRE 2		CUATRIMESTRE 3
18015	MANTENIMIENTO Y REPARACIÓN DE EDIFICIOS PÚBLICOS -JUTIAPA	REMOZAMIENTO DE EDIFICIOS PÚBLICOS	MANTENIMIENTO Y REPARACIÓN DE EDIFICIOS	171	EVENTO	Q 998,546.00	11	14	0	1	0	1	Q -	Q 998,546.00	Q -	Q 998,546.00
"C.C. EN PROCESO DE CREACIÓN"	MANTENIMIENTO Y REPARACIÓN DE EDIFICIOS PÚBLICOS - SANTA CATARINA IXTALHUACAN -			171	EVENTO	Q 998,546.00	11	14	0	2	1	3	Q -	Q 1,997,092.00	Q 998,546.00	Q 2,995,638.00
2931	MANTENIMIENTO Y REPARACIÓN DE EDIFICIOS PÚBLICOS - EDIFICIO DE UOEE GUATEMALA-			171	EVENTO	Q 998,546.00	11	14	0	1	0	1	Q -	Q 2,500,000.00	Q -	Q 2,500,000.00
17758	MANTENIMIENTO Y REPARACIÓN DE EDIFICIOS PÚBLICOS - CHAMPERICO -			171	EVENTO	Q 1,197,300.00	11	14	2	2	1	5	Q 2,394,600.00	Q 2,394,600.00	Q 1,197,300.00	Q 5,986,500.00
19759	MANTENIMIENTO Y REPARACIÓN DE EDIFICIOS PÚBLICOS -COBÁN			171	EVENTO	Q 998,546.00	11	14	0	1	0	1	Q -	Q 998,546.00	Q -	Q 998,546.00
16011	MANTENIMIENTO Y REPARACIÓN DE EDIFICIOS PÚBLICOS - SALAMA -			171	EVENTO	Q 986,500.00	11	14	1	1	0	2	Q 986,500.00	Q 986,500.00	Q -	Q 1,973,000.00
15858	MANTENIMIENTO Y REPARACIÓN DE EDIFICIOS PÚBLICOS -RABINAL			171	EVENTO	Q 998,546.00	11	14	0	1	0	1	Q -	Q 998,546.00	Q -	Q 998,546.00
15863	MANTENIMIENTO Y REPARACIÓN DE EDIFICIOS PÚBLICOS - SAN MARTIN JILOTEPEQUE -			171	EVENTO	Q 998,546.00	11	14	0	1	0	1	Q -	Q 998,546.00	Q -	Q 998,546.00
20273	MANTENIMIENTO Y REPARACIÓN DE EDIFICIOS PÚBLICOS -ZARAGOZA			171	EVENTO	Q 998,546.00	11	14	0	2	0	2	Q -	Q 1,997,092.00	Q -	Q 1,997,092.00
18710	MANTENIMIENTO Y REPARACIÓN DE EDIFICIOS PÚBLICOS -SANSARE			171	EVENTO	Q 998,546.00	11	14	0	1	0	1	Q -	Q 998,546.00	Q -	Q 998,546.00
"C.C. EN PROCESO DE CREACIÓN"	MANTENIMIENTO Y REPARACIÓN DE EDIFICIOS PÚBLICOS -JICARO-			171	EVENTO	Q 998,546.00	11	14	0	1	0	1	Q -	Q 998,546.00	Q -	Q 998,546.00
16013	MANTENIMIENTO Y REPARACIÓN DE EDIFICIOS PÚBLICOS -QUASTATOYA			171	EVENTO	Q 998,546.00	11	14	1	1	0	2	Q 998,546.00	Q 998,546.00	Q -	Q 1,997,092.00
18711	MANTENIMIENTO Y REPARACIÓN DE EDIFICIOS PÚBLICOS -MORAZÁN-			171	EVENTO	Q 998,546.00	11	14	0	3	0	3	Q -	Q 2,995,638.00	Q -	Q 2,995,638.00
19887	MANTENIMIENTO Y REPARACIÓN DE EDIFICIOS PÚBLICOS -SANTA LUCÍA COTZUMALGUAPA			171	EVENTO	Q 899,250.00	11	14	2	2	2	6	Q 1,798,500.00	Q 1,798,500.00	Q 1,798,500.00	Q 5,395,500.00
19763	MANTENIMIENTO Y REPARACIÓN DE EDIFICIOS PÚBLICOS -GUATEMALA			171	EVENTO	Q 1,769,451.00	11	14	8	4	5	15	Q 10,616,706.00	Q 7,077,804.00	Q 8,847,255.00	Q 26,541,765.00
20307	MANTENIMIENTO Y REPARACIÓN DE EDIFICIOS PÚBLICOS -MIXCO			171	EVENTO	Q 1,144,000.00	11	14	1	1	0	2	Q 1,144,000.00	Q 1,144,000.00	Q -	Q 2,288,000.00
18444	MANTENIMIENTO Y REPARACIÓN DE EDIFICIOS PÚBLICOS -VILLA CANALES			171	EVENTO	Q 784,125.00	11	14	0	2	2	4	Q -	Q 1,568,250.00	Q 1,568,250.00	Q 3,136,500.00
19769	MANTENIMIENTO Y REPARACIÓN DE EDIFICIOS PÚBLICOS -VILLA NUEVA			171	EVENTO	Q 1,306,928.57	11	14	3	2	2	7	Q 3,920,785.71	Q 2,613,857.14	Q 2,613,857.14	Q 9,148,500.00
19764	MANTENIMIENTO Y REPARACIÓN DE EDIFICIOS PÚBLICOS - HUJUTENANGO			171	EVENTO	Q 888,500.00	11	14	1	1	0	2	Q 888,500.00	Q 888,500.00	Q -	Q 1,777,000.00
19772	MANTENIMIENTO Y REPARACIÓN DE EDIFICIOS PÚBLICOS - MALACATANCITO			171	EVENTO	Q 818,333.33	11	14	1	1	1	3	Q 818,333.33	Q 818,333.33	Q 818,333.33	Q 2,455,000.00
15871	MANTENIMIENTO Y REPARACIÓN DE EDIFICIOS PÚBLICOS -SAN CARLOS ALZATATE	171	EVENTO	Q 998,546.00	11	14	4	3	1	8	Q 3,994,184.00	Q 2,995,638.00	Q 998,546.00	Q 7,988,368.00		
16704	MANTENIMIENTO Y REPARACIÓN DE EDIFICIOS PÚBLICOS-MONJAS	171	EVENTO	Q 998,546.00	11	14	1	0	0	1	Q 998,546.00	Q -	Q -	Q 998,546.00		
21171	MANTENIMIENTO Y REPARACIÓN DE EDIFICIOS PÚBLICOS -MOYUTA	171	EVENTO	Q 998,546.00	11	14	1	0	0	1	Q 998,546.00	Q -	Q -	Q 998,546.00		
18016	MANTENIMIENTO Y REPARACIÓN DE EDIFICIOS PÚBLICOS -FLORES	171	EVENTO	Q 998,546.00	11	14	2	1	0	3	Q 1,997,092.00	Q 998,546.00	Q -	Q 2,995,638.00		

Arg. Carlos Enrique González Prado
 Jefe Interino Departamento de Planificación
 Unidad de Construcción de Edificios del Estado -UCEE-
 Ministerio de Comercio, Industria y Vivienda -CIV

CÓDIGO DE CENTRO DE COSTO	NOMBRE DEL CENTRO DE GASTOS	SUBPRODUCTO	DESCRIPCIÓN DEL INSUMO Y/O BIEN	REGLÓN	UNIDAD DE MEDIDA	COSTO UNITARIO Q.	FUENTE DE FINANCIAMIENTO	PROGRAMA	PROGRAMACIÓN FÍSICA POR CUATRIMESTRE				INSUMO TOTAL	PROGRAMACIÓN FINANCIERA POR CUATRIMESTRE			COSTO TOTAL
									CUATRIMESTRE 1	CUATRIMESTRE 2	CUATRIMESTRE 3	CUATRIMESTRE 1		CUATRIMESTRE 2	CUATRIMESTRE 3		
17760	MANTENIMIENTO Y REPARACIÓN DE EDIFICIOS PÚBLICOS - COATEPEQUE -	REMOZAMIENTO DE EDIFICIOS PÚBLICOS	MANTENIMIENTO Y REPARACIÓN DE EDIFICIOS	171	EVENTO	Q 811,500.00	11	14	0	1	1	2	-	Q 811,500.00	Q 811,500.00	Q 1,623,000.00	
19533	MANTENIMIENTO Y REPARACIÓN DE EDIFICIOS PÚBLICOS - COLOMBA			171	EVENTO	Q 877,714.29	11	14	2	2	3	7	Q 1,755,428.57	Q 1,755,428.57	Q 2,633,142.86	Q 6,144,000.00	
19762	MANTENIMIENTO Y REPARACIÓN DE EDIFICIOS PÚBLICOS - FLORES COSTA GUCA			171	EVENTO	Q 998,546.00	11	14	0	1	0	1	Q -	Q 998,546.00	Q -	Q 998,546.00	
15824	MANTENIMIENTO Y REPARACIÓN DE EDIFICIOS PÚBLICOS - MALACATAN			171	EVENTO	Q 1,321,250.00	11	14	2	2	4	8	Q 2,642,500.00	Q 2,642,500.00	Q 5,285,000.00	Q 10,570,000.00	
17800	MANTENIMIENTO Y REPARACIÓN DE EDIFICIOS PÚBLICOS - GUAZACAPÁN			171	EVENTO	Q 998,546.00	11	14	1	0	0	1	Q 998,546.00	Q -	Q -	Q 998,546.00	
15577	MANTENIMIENTO Y REPARACIÓN DE EDIFICIOS - SANTA LUCÍA UTATLÁN			171	EVENTO	Q 998,546.00	11	14	0	1	0	1	Q -	Q 998,546.00	Q -	Q 998,546.00	
16023	MANTENIMIENTO Y REPARACIÓN DE EDIFICIOS PÚBLICOS - SOLOLA			171	EVENTO	Q 998,546.00	11	14	0	1	0	1	Q -	Q 998,546.00	Q -	Q 998,546.00	
17752	MANTENIMIENTO Y REPARACIÓN DE EDIFICIOS PÚBLICOS - SAN FRANCISCO ZAPOTITLÁN -			171	EVENTO	Q 998,546.00	11	14	0	2	0	2	Q -	Q 1,997,092.00	Q -	Q 1,997,092.00	
18719	MANTENIMIENTO Y REPARACIÓN DE EDIFICIOS PÚBLICOS - SAN JORGE			171	EVENTO	Q 998,546.00	11	14	1	0	0	1	Q 998,546.00	Q -	Q -	Q 998,546.00	
"C.C. EN PROCESO DE CREACIÓN"	MANTENIMIENTO Y REPARACIÓN DE EDIFICIOS PÚBLICOS - EL ASINTAL -			171	EVENTO	Q 4,550,000.00	11	14	1	0	0	1	Q 4,550,000.00	Q -	Q -	Q 4,550,000.00	
20281	MANTENIMIENTO Y REPARACIÓN DE EDIFICIOS PÚBLICOS - SAN JUAN CHAMELCO			171	EVENTO	Q 2,428,466.00	11	14	1	0	0	1	Q 2,428,466.00	Q -	Q -	Q 2,428,466.00	
"C.C. EN PROCESO DE CREACIÓN"	MANTENIMIENTO Y REPARACIÓN DE EDIFICIOS PÚBLICOS - SAN JOSE -			171	EVENTO	Q 1,660,285.71	11	14	2	2	3	7	Q 3,320,571.43	Q 3,320,571.43	Q 4,980,857.14	Q 11,622,000.00	
"C.C. EN PROCESO DE CREACIÓN"	MANTENIMIENTO Y REPARACIÓN DE EDIFICIOS PÚBLICOS - SIQUINALÁ -			171	EVENTO	Q 3,800,000.00	11	14	0	3	0	3	Q -	Q 11,400,000.00	Q -	Q 7,084,000.00	
20309	MANTENIMIENTO Y REPARACIÓN DE EDIFICIOS PÚBLICOS - SAN JUAN SACATEPÉQUEZ			171	EVENTO	Q 3,800,000.00	11	14	1	1	0	2	Q 3,800,000.00	Q 3,800,000.00	Q -	Q 3,647,000.00	
19771	MANTENIMIENTO Y REPARACIÓN DE EDIFICIOS PÚBLICOS - SAN PEDRO AYAMPUC			171	EVENTO	Q 3,500,000.00	11	14	1	1	0	2	Q 3,500,000.00	Q 3,500,000.00	Q -	Q 3,720,962.00	
15847	MANTENIMIENTO Y REPARACIÓN DE EDIFICIOS PÚBLICOS - CHIANTLA			171	EVENTO	Q 3,800,000.00	11	14	1	0	0	1	Q 3,800,000.00	Q -	Q -	Q 795,000.00	
19757	MANTENIMIENTO Y REPARACIÓN DE EDIFICIOS PÚBLICOS - CHICACAO			171	EVENTO	Q 4,500,000.00	11	14	0	2	2	4	Q -	Q 9,000,000.00	Q 9,000,000.00	Q 3,930,500.00	
19530	MANTENIMIENTO Y REPARACIÓN DE EDIFICIOS PÚBLICOS - CABAÑAS			171	EVENTO	Q 3,500,000.00	11	14	0	1	1	2	Q -	Q 3,500,000.00	Q 3,500,000.00	Q 1,827,000.00	
19767	MANTENIMIENTO Y REPARACIÓN DE EDIFICIOS PÚBLICOS - ZACAPA			171	EVENTO	Q 3,500,000.00	11	14	0	1	1	2	Q -	Q 3,500,000.00	Q 3,500,000.00	Q 1,590,000.00	
16485	MANTENIMIENTO Y REPARACIÓN DE EDIFICIOS PÚBLICOS - CHICAMÁN			171	EVENTO	Q 3,500,000.00	11	14	1	0	0	1	Q 3,500,000.00	Q -	Q -	Q 1,007,500.00	
20269	MANTENIMIENTO Y REPARACIÓN DE EDIFICIOS PÚBLICOS - IXCAN	171	EVENTO	Q 3,500,000.00	11	14	0	1	0	1	Q -	Q 3,500,000.00	Q -	Q 2,814,000.00			
16484	MANTENIMIENTO Y REPARACIÓN DE EDIFICIOS PÚBLICOS - NEBAJQUICHE	171	EVENTO	Q 3,500,000.00	11	14	0	1	0	1	Q -	Q 3,500,000.00	Q -	Q 987,000.00			
18716	MANTENIMIENTO Y REPARACIÓN DE EDIFICIOS PÚBLICOS - JOCOTENANGO	171	EVENTO	Q 3,800,000.00	11	14	1	1	0	2	Q 3,800,000.00	Q 3,800,000.00	Q -	Q 441,000.00			
19768	MANTENIMIENTO Y REPARACIÓN DE EDIFICIOS PÚBLICOS - CATARINA	171	EVENTO	Q 3,500,000.00	11	14	0	0	1	1	Q -	Q -	Q 3,500,000.00	Q 998,546.00			

Arq. Carlos Enrique González Prado
 Jefe Interno Departamento de Planificación
 Unidad de Construcción de Edificios del Estado -UCES-
 Ministerio de Comunicación, Infraestructura y Vivienda -CIV-

CÓDIGO DE CENTRO DE COSTO	NOMBRE DEL CENTRO DE COSTOS	SUBPRODUCTO	DESCRIPCIÓN DEL INSUMO Y/O BIEN	REGLÓN	UNIDAD DE MEDIDA	COSTO UNITARIO Q.	FUENTE DE FINANCIAMIENTO	PROGRAMA	PROGRAMACIÓN FÍSICA POR CUATRIMESTRE			INSUMO TOTAL	PROGRAMACIÓN FINANCIERA POR CUATRIMESTRE			COSTO TOTAL		
									CUATRIMESTRE 1	CUATRIMESTRE 2	CUATRIMESTRE 3		CUATRIMESTRE 1	CUATRIMESTRE 2	CUATRIMESTRE 3			
"C.C. EN PROCESO DE CREACIÓN"	MANTENIMIENTO Y REPARACIÓN DE EDIFICIOS PÚBLICOS -EL TUMBADOR-	REMEDIACIÓN DE EDIFICIOS PÚBLICOS	MANTENIMIENTO Y REPARACIÓN DE EDIFICIOS	171	EVENTO	3,800,000.00	11	14	0	1	0	1	Q	3,800,000.00	Q	1,316,000.00		
20308	MANTENIMIENTO Y REPARACIÓN DE EDIFICIOS PÚBLICOS -HUITE			171	EVENTO	3,800,000.00	11	14	1	1	0	2	3,800,000.00	3,800,000.00	Q	1,771,500.00		
18698	MANTENIMIENTO Y REPARACIÓN DE EDIFICIOS PÚBLICOS -USUMATLÁN			171	EVENTO	3,800,000.00	11	14	0	1	0	1	Q	3,800,000.00	Q	1,197,000.00		
"C.C. EN PROCESO DE CREACIÓN"	MANTENIMIENTO Y REPARACIÓN DE EDIFICIOS PÚBLICOS -JOCOTAN-			171	EVENTO	3,500,000.00	11	14	0	3	0	3	Q	10,500,000.00	Q	2,995,638.00		
"C.C. EN PROCESO DE CREACIÓN"	MANTENIMIENTO Y REPARACIÓN DE EDIFICIOS PÚBLICOS -SIGUILA-			171	EVENTO	3,500,000.00	11	14	0	1	0	1	Q	3,500,000.00	Q	1,057,000.00		
"C.C. EN PROCESO DE CREACIÓN"	MANTENIMIENTO Y REPARACIÓN DE EDIFICIOS PÚBLICOS -SACAPULAS-			171	EVENTO	3,800,000.00	11	14	0	1	0	1	Q	3,800,000.00	Q	832,000.00		
"C.C. EN PROCESO DE CREACIÓN"	MANTENIMIENTO Y REPARACIÓN DE EDIFICIOS PÚBLICOS -SAN JUAN BAUTISTA-			171	EVENTO	3,500,000.00	11	14	0	1	0	1	Q	3,500,000.00	Q	1,882,000.00		
"C.C. EN PROCESO DE CREACIÓN"	MANTENIMIENTO Y REPARACIÓN DE EDIFICIOS PÚBLICOS -OLOPA-	REMEDIACIÓN DE EDIFICIOS PÚBLICOS PARA LA ATENCIÓN DE DAÑOS PROVOCADOS POR DEPRESIONES TROPICALES	INTERVENIONES REALIZADAS PARA LA ATENCIÓN DE DAÑOS PROVOCADOS POR DEPRESIÓN TROPICALITA	171	EVENTO	998,546.00	41	94	0	1	1	2	Q	998,546.00	998,546.00	Q	1,997,092.00	
21115	MANTENIMIENTO Y REPARACIÓN DE EDIFICIOS PÚBLICOS -SAN JUAN CHAMELCO			171	EVENTO	795,000.00	41	94	2	2	1	5	1,590,000.00	1,590,000.00	795,000.00	Q	3,975,000.00	
"C.C. EN PROCESO DE CREACIÓN"	MANTENIMIENTO Y REPARACIÓN DE EDIFICIOS PÚBLICOS -CHIANTLA-			171	EVENTO	998,546.00	41	94	0	0	1	1	Q	998,546.00	998,546.00	Q	998,546.00	
"C.C. EN PROCESO DE CREACIÓN"	MANTENIMIENTO Y REPARACIÓN DE EDIFICIOS PÚBLICOS -COLOTENANGO-			171	EVENTO	998,546.00	41	94	0	0	1	1	Q	998,546.00	998,546.00	Q	998,546.00	
20286	MANTENIMIENTO Y REPARACIÓN DE EDIFICIOS PÚBLICOS -CHISEC			171	EVENTO	3,315,000.00	41	94	1	0	0	1	3,315,000.00	Q	Q	Q	3,315,000.00	
20274	MANTENIMIENTO Y REPARACIÓN DE EDIFICIOS PÚBLICOS -COBAN			171	EVENTO	1,342,250.00	41	94	0	1	1	2	Q	1,342,250.00	1,342,250.00	Q	2,684,500.00	
21129	MANTENIMIENTO Y REPARACIÓN DE EDIFICIOS PÚBLICOS -PANZÓS			171	EVENTO	795,000.00	41	94	1	0	0	1	795,000.00	Q	Q	Q	795,000.00	
21114	MANTENIMIENTO Y REPARACIÓN DE EDIFICIOS PÚBLICOS -SAN CRISTOBAL VERAPAZ			171	EVENTO	795,000.00	41	94	1	0	0	1	795,000.00	Q	Q	Q	795,000.00	
"C.C. EN PROCESO DE CREACIÓN"	MANTENIMIENTO Y REPARACIÓN DE EDIFICIOS PÚBLICOS -SAN PEDRO CARCHA-			171	EVENTO	795,000.00	41	94	2	0	0	2	1,590,000.00	Q	Q	Q	1,590,000.00	
"C.C. EN PROCESO DE CREACIÓN"	MANTENIMIENTO Y REPARACIÓN DE EDIFICIOS PÚBLICOS -SENAHU-			171	EVENTO	795,000.00	41	94	1	0	0	1	795,000.00	Q	Q	Q	795,000.00	
21121	Mantenimiento y reparación de Edificios Públicos -Jocotán-			171	EVENTO	252,000.00	41	94	0	1	0	1	Q	252,000.00	Q	Q	Q	252,000.00
"C.C. EN PROCESO DE CREACIÓN"	MANTENIMIENTO Y REPARACIÓN DE EDIFICIOS PÚBLICOS -PUERTO BARRIOS -			171	EVENTO	1,780,750.00	41	94	2	2	0	4	3,561,500.00	3,561,500.00	Q	Q	7,123,000.00	
"C.C. EN PROCESO DE CREACIÓN"	MANTENIMIENTO Y REPARACIÓN DE EDIFICIOS PÚBLICOS -EL ESTOR -			171	EVENTO	1,085,500.00	41	94	0	1	0	1	Q	1,085,500.00	Q	Q	1,085,500.00	
"C.C. EN PROCESO DE CREACIÓN"	MANTENIMIENTO Y REPARACIÓN DE EDIFICIOS PÚBLICOS -LOS AMATES -			171	EVENTO	998,546.00	41	94	1	0	0	1	998,546.00	Q	Q	Q	998,546.00	
"C.C. EN PROCESO DE CREACIÓN"	MANTENIMIENTO Y REPARACIÓN DE EDIFICIOS PÚBLICOS -LIVINGSTON -			171	EVENTO	1,326,000.00	41	94	0	1	0	1	Q	1,326,000.00	Q	Q	1,326,000.00	
21120	MANTENIMIENTO Y REPARACIÓN DE EDIFICIOS PÚBLICOS -POPTUN	171	EVENTO	795,000.00	41	94	1	0	0	1	795,000.00	Q	Q	Q	795,000.00			
21128	MANTENIMIENTO Y REPARACIÓN DE EDIFICIOS PÚBLICOS -SAYAXCHE	171	EVENTO	795,000.00	41	94	2	0	0	2	1,590,000.00	Q	Q	Q	1,590,000.00			

Arg. Carlos Enrique González Prado
 Jefe Interno Departamento de Planificación
 Unidad de Construcción y Finanzas del Estado -UCEE-
 Ministerio de Comunicaciones, Transportación y Vivienda -CIV-

CÓDIGO DE CENTRO DE COSTO	NOMBRE DEL CENTRO DE COSTOS	SUBPRODUCTO	DESCRIPCIÓN DEL INSUMO Y/O BIEN	REGLÓN	UNIDAD DE MEDIDA	COSTO UNITARIO Q.	FUENTE DE FINANCIAMIENTO	PROGRAMA	PROGRAMACIÓN FÍSICA POR CUATRIMESTRE			INSUMO TOTAL	PROGRAMACIÓN FINANCIERA POR CUATRIMESTRE			COSTO TOTAL
									CUATRIMESTRE 1	CUATRIMESTRE 2	CUATRIMESTRE 3		CUATRIMESTRE 1	CUATRIMESTRE 2	CUATRIMESTRE 3	
									"C.C. EN PROCESO DE CREACIÓN"	MANTENIMIENTO Y REPARACIÓN DE EDIFICIOS PÚBLICOS - MALACATANCITO-				171	EVENTO	
20276	MANTENIMIENTO Y REPARACIÓN DE EDIFICIOS PÚBLICOS - CHAJUL-			171	EVENTO	950,000.00	41	94	2	0	0	2	Q 1,900,000.00	Q -	Q -	Q 1,900,000.00
"C.C. EN PROCESO DE CREACIÓN"	MANTENIMIENTO Y REPARACIÓN DE EDIFICIOS PÚBLICOS - CHICAMAN-			171	EVENTO	950,000.00	41	94	1	0	0	1	Q 950,000.00	Q -	Q -	Q 950,000.00
"C.C. EN PROCESO DE CREACIÓN"	MANTENIMIENTO Y REPARACIÓN DE EDIFICIOS PÚBLICOS - CUNEN-			171	EVENTO	950,000.00	41	94	1	0	0	1	Q 950,000.00	Q -	Q -	Q 950,000.00
"C.C. EN PROCESO DE CREACIÓN"	MANTENIMIENTO Y REPARACIÓN DE EDIFICIOS PÚBLICOS - IXCAN-			171	EVENTO	1,090,832.00	41	94	0	3	0	3	Q -	Q 3,272,496.00	Q -	Q 3,272,496.00
"C.C. EN PROCESO DE CREACIÓN"	MANTENIMIENTO Y REPARACIÓN DE EDIFICIOS PÚBLICOS - NEBAJ-			171	EVENTO	950,000.00	41	94	4	0	0	4	Q 3,800,000.00	Q -	Q -	Q 3,800,000.00
"C.C. EN PROCESO DE CREACIÓN"	MANTENIMIENTO Y REPARACIÓN DE EDIFICIOS PÚBLICOS - CHIQUMULILLA-			171	EVENTO	795,000.00	41	94	0	0	1	1	Q -	Q -	Q 795,000.00	Q 795,000.00
"C.C. EN PROCESO DE CREACIÓN"	MANTENIMIENTO Y REPARACIÓN DE EDIFICIOS PÚBLICOS - CUILAPA-			171	EVENTO	1,120,000.00	41	94	0	0	1	1	Q -	Q -	Q 1,120,000.00	Q 1,120,000.00
"C.C. EN PROCESO DE CREACIÓN"	MANTENIMIENTO Y REPARACIÓN DE EDIFICIOS PÚBLICOS - GUAZACAPAN-			171	EVENTO	1,072,500.00	41	94	0	1	0	1	Q -	Q 1,072,500.00	Q -	Q 1,072,500.00
"C.C. EN PROCESO DE CREACIÓN"	MANTENIMIENTO Y REPARACIÓN DE EDIFICIOS PÚBLICOS - SAN JUAN TECUACO-			171	EVENTO	795,000.00	41	94	0	2	0	2	Q -	Q 1,590,000.00	Q -	Q 1,590,000.00
"C.C. EN PROCESO DE CREACIÓN"	MANTENIMIENTO Y REPARACIÓN DE EDIFICIOS PÚBLICOS - CABAÑAS-			171	EVENTO	214,500.00	41	94	0	1	0	1	Q -	Q 214,500.00	Q -	Q 214,500.00
"C.C. EN PROCESO DE CREACIÓN"	MANTENIMIENTO Y REPARACIÓN DE EDIFICIOS PÚBLICOS - ESTANZUELA-			171	EVENTO	650,000.00	41	94	2	0	0	2	Q 1,300,000.00	Q -	Q -	Q 1,300,000.00
				TOTAL, DE REGLÓN 171				66	85	38	189	Q95,173,943.05	Q 148,790,740.48	Q59,098,975.48	Q 303,063,659.00	

Remozamiento de edificios públicos para la atención de daños provocados por depresiones tropicales

INTERVENIONES REALIZADAS PARA LA ATENCIÓN DE DAÑOS PROVOCADOS POR DEPRESIÓN TROPICAL ETA

Arq. Carlos Enrique González Prado
 Jefe Interino Departamento de Planificación
 Unidad de Construcción de Edificios del Estado - UCEE-
 Ministerio de Comunicaciones, Infraestructura y Vivienda - CI2-

CÓDIGO DE CENTRO DE COSTO	NOMBRE DEL CENTRO DE COSTOS	SUBPRODUCTO	DESCRIPCIÓN DEL INSUMO Y/O BIEN	REGLÓN	UNIDAD DE MEDIDA	COSTO UNITARIO Q.	FUENTE DE FINANCIAMIENTO	PROGRAMA	PROGRAMACIÓN FÍSICA POR CUATRIMESTRE			INSUMO TOTAL	PROGRAMACIÓN FINANCIERA POR CUATRIMESTRE			COSTO TOTAL	
									CUATRIMESTRE 1	CUATRIMESTRE 2	CUATRIMESTRE 3		CUATRIMESTRE 1	CUATRIMESTRE 2	CUATRIMESTRE 3		
"C.C. EN PROCESO DE CREACIÓN"	EQUIPAMIENTO DE ESTABLECIMIENTOS SAN CARLOS ALZATATE			324	PERSONA	590.00	11	14	0	0	501	501	Q	Q	295,590.00	Q	295,590.00
"C.C. EN PROCESO DE CREACIÓN"	EQUIPAMIENTO DE ESTABLECIMIENTOS -EL ASINTAL-			324	PERSONA	590.00	11	14	0	0	130	130	Q	Q	76,700.00	Q	76,700.00
15664	EQUIPAMIENTO DE ESTABLECIMIENTOS EDUCATIVOS RETALHULEU, RETALHULEU			324	PERSONA	590.00	11	14	0	0	355	355	Q	Q	209,450.00	Q	209,450.00
15668	EQUIPAMIENTO DE ESTABLECIMIENTOS EDUCATIVOS CHAMPERICO, RETALHULEU			324	PERSONA	590.00	11	14	0	0	699	699	Q	Q	412,410.00	Q	412,410.00
"C.C. EN PROCESO DE CREACIÓN"	EQUIPAMIENTO DE ESTABLECIMIENTOS -EL ASINTAL-			324	PERSONA	610.00	11	14	0	346	0	346	Q	Q	211,060.00	Q	211,060.00
16873	EQUIPAMIENTO DE ESTABLECIMIENTOS EDUCATIVOS CHISEC			324	PERSONA	610.00	11	14	0	286	0	286	Q	Q	174,460.00	Q	174,460.00
16854	EQUIPAMIENTO DE ESTABLECIMIENTOS EDUCATIVOS COBAN			324	PERSONA	610.00	11	14	0	433	0	433	Q	Q	264,130.00	Q	264,130.00
16907	EQUIPAMIENTO DE ESTABLECIMIENTOS EDUCATIVOS SAN CRISTOBAL VERAPAZ			324	PERSONA	610.00	11	14	0	76	0	76	Q	Q	46,360.00	Q	46,360.00
"C.C. EN PROCESO DE CREACIÓN"	EQUIPAMIENTO DE ESTABLECIMIENTOS SAN JUAN CHAMELCO			324	PERSONA	590.00	11	14	0	959	0	959	Q	Q	565,810.00	Q	565,810.00
19653	EQUIPAMIENTO DE ESTABLECIMIENTOS EDUCATIVOS -SAN PEDRO CARCHÁ-			324	PERSONA	590.00	11	14	0	0	102	102	Q	Q	60,180.00	Q	60,180.00
"C.C. EN PROCESO DE CREACIÓN"	EQUIPAMIENTO DE ESTABLECIMIENTOS SALAMA			324	PERSONA	590.00	11	14	0	0	123	123	Q	Q	72,570.00	Q	72,570.00
14389	EQUIPAMIENTO DE ESTABLECIMIENTOS EDUCATIVOS SAN MARTIN JILOTEPEQUE			324	PERSONA	590.00	11	14	0	0	65	65	Q	Q	38,350.00	Q	38,350.00
19658	EQUIPAMIENTO DE ESTABLECIMIENTOS EDUCATIVOS -ZARAGOZA			324	PERSONA	590.00	11	14	0	865	0	865	Q	Q	510,350.00	Q	510,350.00
"C.C. EN PROCESO DE CREACIÓN"	EQUIPAMIENTO DE ESTABLECIMIENTOS -JOCOTÁN-			324	PERSONA	590.00	11	14	0	494	0	494	Q	Q	291,460.00	Q	291,460.00
16883	EQUIPAMIENTO DE ESTABLECIMIENTOS EDUCATIVOS OLOPA			324	PERSONA	590.00	11	14	0	0	232	232	Q	Q	136,880.00	Q	136,880.00
14385	EQUIPAMIENTO DE ESTABLECIMIENTOS EDUCATIVOS EL JICARO			324	PERSONA	590.00	11	14	0	0	27	27	Q	Q	15,930.00	Q	15,930.00
14383	EQUIPAMIENTO DE ESTABLECIMIENTOS EDUCATIVOS GUASTATOYA			324	PERSONA	590.00	11	14	0	0	137	137	Q	Q	80,830.00	Q	80,830.00
"C.C. EN PROCESO DE CREACIÓN"	EQUIPAMIENTO DE ESTABLECIMIENTOS EDUCATIVOS MORAZAN			324	PERSONA	590.00	11	14	0	276	0	276	Q	Q	162,840.00	Q	162,840.00
20105	EQUIPAMIENTO DE ESTABLECIMIENTOS EDUCATIVOS -SAN JOSÉ-			324	PERSONA	590.00	11	14	0	1328	0	1328	Q	Q	783,520.00	Q	783,520.00
"C.C. EN PROCESO DE CREACIÓN"	EQUIPAMIENTO DE ESTABLECIMIENTOS SANTA LUCIA COTZUMALGUAPA			324	PERSONA	590.00	11	14	0	1664	0	1664	Q	Q	981,760.00	Q	981,760.00
"C.C. EN PROCESO DE CREACIÓN"	EQUIPAMIENTO DE ESTABLECIMIENTOS -SIQUINALÁ-			324	PERSONA	590.00	11	14	0	1195	0	1195	Q	Q	705,050.00	Q	705,050.00
14377	EQUIPAMIENTO DE ESTABLECIMIENTOS EDUCATIVOS GUATEMALA			324	PERSONA	590.00	11	14	0	3713	0	3713	Q	Q	2,190,670.00	Q	2,190,670.00
19857	EQUIPAMIENTO DE ESTABLECIMIENTOS EDUCATIVOS -MIXCO			324	PERSONA	590.00	11	14	0	562	0	562	Q	Q	331,580.00	Q	331,580.00

POBLACION ESTUDIANTIL BENEFICIADA CON EQUIPO EDUCACIONAL

EQUIPAMIENTO DE ESTABLECIMIENTO EDUCATIVO

 Sr. Carlos Enrique González Prado
 Jefe Interino Departamento de Planificación
 Unidad de Construcción de Edificios del Estado -UCEE-
 Ministerio de Comunicaciones, Infraestructura y Vivienda -CIV-

CÓDIGO DE CENTRO DE COSTO	NOMBRE DEL CENTRO DE COSTOS	SUBPRODUCTO	DESCRIPCIÓN DEL INSUMO Y/O BIEN	REGLÓN	UNIDAD DE MEDIDA	COSTO UNITARIO Q.	FUENTE DE FINANCIAMIENTO	PROGRAMA	PROGRAMACIÓN FÍSICA POR CUATRIMESTRE			INSUMO TOTAL	PROGRAMACIÓN FINANCIERA POR CUATRIMESTRE			COSTO TOTAL
									CUATRIMESTRE 1	CUATRIMESTRE 2	CUATRIMESTRE 3		CUATRIMESTRE 1	CUATRIMESTRE 2	CUATRIMESTRE 3	
19683	EQUIPAMIENTO DE ESTABLECIMIENTOS EDUCATIVOS -SAN JUAN SACATEPEQUEZ			324	PERSONA	590.00	11	14	0	572	0	572	Q	337,480.00	Q	337,480.00
14380	EQUIPAMIENTO DE ESTABLECIMIENTOS EDUCATIVOS SAN PEDRO AYAMPUC			324	PERSONA	590.00	11	14	0	487	0	487	Q	287,330.00	Q	287,330.00
16723	EQUIPAMIENTO DE ESTABLECIMIENTOS EDUCATIVOS VILLA CANALES			324	PERSONA	590.00	11	14	0	0	693	693	Q	408,870.00	Q	408,870.00
14381	EQUIPAMIENTO DE ESTABLECIMIENTOS EDUCATIVOS VILLA NUEVA			324	PERSONA	590.00	11	14	0	0	1545	1545	Q	911,550.00	Q	911,550.00
14396	EQUIPAMIENTO DE ESTABLECIMIENTOS EDUCATIVOS CHIANTLA			324	PERSONA	590.00	11	14	0	0	44	44	Q	25,960.00	Q	25,960.00
9421	EQUIPAMIENTO DE ESTABLECIMIENTOS EDUCATIVOS EN HUEHUETENANGO			324	PERSONA	622.00	11	14	0	0	384	384	Q	238,848.00	Q	238,848.00
"C.C. EN PROCESO DE CREACIÓN"	EQUIPAMIENTO DE ESTABLECIMIENTOS MALACATANCITO			324	PERSONA	622.00	11	14	0	0	157	157	Q	97,654.00	Q	97,654.00
"C.C. EN PROCESO DE CREACIÓN"	EQUIPAMIENTO DE ESTABLECIMIENTOS SAN JUAN IXCOY			324	PERSONA	622.00	11	14	0	121	0	121	Q	75,262.00	Q	75,262.00
16880	EQUIPAMIENTO DE ESTABLECIMIENTOS EDUCATIVOS EL ESTOR			324	PERSONA	700.00	11	14	0	363	0	363	Q	254,100.00	Q	254,100.00
"C.C. EN PROCESO DE CREACIÓN"	EQUIPAMIENTO DE ESTABLECIMIENTOS -EL ASINTAL-			324	PERSONA	590.00	11	14	0	39	0	39	Q	23,010.00	Q	23,010.00
"C.C. EN PROCESO DE CREACIÓN"	EQUIPAMIENTO DE ESTABLECIMIENTOS PUERTO BARRIOS			324	PERSONA	590.00	11	14	0	490	0	490	Q	289,100.00	Q	289,100.00
"C.C. EN PROCESO DE CREACIÓN"	EQUIPAMIENTO DE ESTABLECIMIENTOS MONJAS			324	PERSONA	590.00	11	14	0	61	0	61	Q	35,990.00	Q	35,990.00
14398	EQUIPAMIENTO DE ESTABLECIMIENTOS EDUCATIVOS POPTUN			324	PERSONA	850.00	11	14	0	0	542	542	Q	460,700.00	Q	460,700.00
"C.C. EN PROCESO DE CREACIÓN"	EQUIPAMIENTO DE ESTABLECIMIENTOS SAYAXCHE			324	PERSONA	850.00	11	14	0	0	78	78	Q	66,300.00	Q	66,300.00
"C.C. EN PROCESO DE CREACIÓN"	EQUIPAMIENTO DE ESTABLECIMIENTOS FLORES			324	PERSONA	850.00	11	14	0	0	226	226	Q	192,100.00	Q	192,100.00
"C.C. EN PROCESO DE CREACIÓN"	EQUIPAMIENTO DE ESTABLECIMIENTOS COATEPEQUE			324	PERSONA	610.00	11	14	0	0	461	461	Q	281,210.00	Q	281,210.00
"C.C. EN PROCESO DE CREACIÓN"	EQUIPAMIENTO DE ESTABLECIMIENTOS COLOMBA COSTA CUCA			324	PERSONA	610.00	11	14	0	0	1227	1227	Q	748,470.00	Q	748,470.00
"C.C. EN PROCESO DE CREACIÓN"	EQUIPAMIENTO DE ESTABLECIMIENTOS FLORES COSTA CUCA			324	PERSONA	610.00	11	14	0	0	157	157	Q	95,770.00	Q	95,770.00
"C.C. EN PROCESO DE CREACIÓN"	EQUIPAMIENTO DE ESTABLECIMIENTOS SIGUILA			324	PERSONA	610.00	11	14	0	0	80	80	Q	48,800.00	Q	48,800.00
16851	EQUIPAMIENTO DE ESTABLECIMIENTOS EDUCATIVOS CHICAMAN			324	PERSONA	610.00	11	14	0	0	101	101	Q	61,610.00	Q	61,610.00
"C.C. EN PROCESO DE CREACIÓN"	EQUIPAMIENTO DE ESTABLECIMIENTOS -EL ASINTAL-			324	PERSONA	590.00	11	14	0	0	365	365	Q	215,350.00	Q	215,350.00
16850	EQUIPAMIENTO DE ESTABLECIMIENTOS EDUCATIVOS NEBAJ			324	PERSONA	622.00	11	14	0	0	44	44	Q	27,368.00	Q	27,368.00

POBLACION ESTUDIANTIL BENEFICIADA CON EQUIPO EDUCACIONAL

EQUIPAMIENTO DE ESTABLECIMIENTO EDUCATIVO

Arq. Carlos Enrique González Prado
 Jefe Interino Departamento de Planificación
 Unidad de Construcción de Edificios del Estado -UCEE-
 Ministerio de Comunicaciones, Infraestructura y Vivienda -CIV-

CÓDIGO DE CENTRO DE COSTO	NOMBRE DEL CENTRO DE COSTOS	SUBPRODUCTO	DESCRIPCIÓN DEL INSUMO Y/O BIEN	REGLÓN	UNIDAD DE MEDIDA	COSTO UNITARIO Q.	FUENTE DE FINANCIAMIENTO	PROGRAMA	PROGRAMACIÓN FÍSICA POR CUATRIMESTRE			INSUMO TOTAL	PROGRAMACIÓN FINANCIERA POR CUATRIMESTRE			COSTO TOTAL			
									CUATRIMESTRE 1	CUATRIMESTRE 2	CUATRIMESTRE 3		CUATRIMESTRE 1	CUATRIMESTRE 2	CUATRIMESTRE 3				
19652	EQUIPAMIENTO DE ESTABLECIMIENTOS EDUCATIVOS - SACAPULAS			324	PERSONA	590.00	11	14	0	0	96	96	Q	Q	56,640.00	Q	56,640.00		
"C.C. EN PROCESO DE CREACIÓN"	EQUIPAMIENTO DE ESTABLECIMIENTOS JOCOTENANGO			324	PERSONA	590.00	11	14	0	0	69	69	Q	Q	40,710.00	Q	40,710.00		
"C.C. EN PROCESO DE CREACIÓN"	EQUIPAMIENTO DE ESTABLECIMIENTOS CATARINA			324	PERSONA	612.00	11	14	0	0	53	53	Q	Q	32,436.00	Q	32,436.00		
"C.C. EN PROCESO DE CREACIÓN"	EQUIPAMIENTO DE ESTABLECIMIENTOS EL TUMBADOR			324	PERSONA	612.00	11	14	0	90	0	90	Q	Q	55,080.00	Q	55,080.00		
18866	EQUIPAMIENTO DE ESTABLECIMIENTOS EDUCATIVOS MALACATAN			324	PERSONA	612.00	11	14	0	1302	0	1302	Q	Q	796,824.00	Q	796,824.00		
"C.C. EN PROCESO DE CREACIÓN"	EQUIPAMIENTO DE ESTABLECIMIENTOS CHIQUIMULILLA			324	PERSONA	612.00	11	14	0	20	0	20	Q	Q	12,240.00	Q	12,240.00		
"C.C. EN PROCESO DE CREACIÓN"	EQUIPAMIENTO DE ESTABLECIMIENTOS CUILAPA			324	PERSONA	612.00	11	14	0	20	0	20	Q	Q	12,240.00	Q	12,240.00		
"C.C. EN PROCESO DE CREACIÓN"	EQUIPAMIENTO DE ESTABLECIMIENTOS GUAZACAPAN			324	PERSONA	590.00	11	14	0	228	0	228	Q	Q	134,520.00	Q	134,520.00		
"C.C. EN PROCESO DE CREACIÓN"	EQUIPAMIENTO DE ESTABLECIMIENTOS SAN JUAN TECUACO			324	PERSONA	590.00	11	14	0	57	0	57	Q	Q	33,530.00	Q	33,530.00		
"C.C. EN PROCESO DE CREACIÓN"	EQUIPAMIENTO DE ESTABLECIMIENTOS -EL ASINTAL-			324	PERSONA	590.00	11	14	0	0	78	78	Q	Q	46,020.00	Q	46,020.00		
16724	EQUIPAMIENTO DE ESTABLECIMIENTOS EDUCATIVOS SOLOLA			324	PERSONA	590.00	11	14	0	0	695	695	Q	Q	410,050.00	Q	410,050.00		
16862	EQUIPAMIENTO DE ESTABLECIMIENTOS EDUCATIVOS CHICACAO			324	PERSONA	590.00	11	14	0	0	605	605	Q	Q	356,950.00	Q	356,950.00		
"C.C. EN PROCESO DE CREACIÓN"	EQUIPAMIENTO DE ESTABLECIMIENTOS EDUCATIVOS - SAN FRANCISCO ZAPOTITLAN -			324	PERSONA	590.00	11	14	0	0	264	264	Q	Q	155,760.00	Q	155,760.00		
"C.C. EN PROCESO DE CREACIÓN"	EQUIPAMIENTO DE ESTABLECIMIENTOS SAN JUAN BAUTISTA			324	PERSONA	590.00	11	14	0	0	98	98	Q	Q	57,820.00	Q	57,820.00		
"C.C. EN PROCESO DE CREACIÓN"	EQUIPAMIENTO DE ESTABLECIMIENTOS CABAÑAS			324	PERSONA	590.00	11	14	0	258	0	258	Q	Q	152,220.00	Q	152,220.00		
15672	EQUIPAMIENTO DE ESTABLECIMIENTOS EDUCATIVOS ESTANZUELA, ZACAPA			324	PERSONA	590.00	11	14	0	80	0	80	Q	Q	47,200.00	Q	47,200.00		
"C.C. EN PROCESO DE CREACIÓN"	EQUIPAMIENTO DE ESTABLECIMIENTOS HUITE			324	PERSONA	622.00	11	14	0	0	246	246	Q	Q	153,012.00	Q	153,012.00		
"C.C. EN PROCESO DE CREACIÓN"	EQUIPAMIENTO DE ESTABLECIMIENTOS SAN JORGE			324	PERSONA	622.00	11	14	0	0	509	509	Q	Q	316,598.00	Q	316,598.00		
"C.C. EN PROCESO DE CREACIÓN"	EQUIPAMIENTO DE ESTABLECIMIENTOS USUMATLAN			324	PERSONA	622.00	11	14	0	0	202	202	Q	Q	125,644.00	Q	125,644.00		
15670	EQUIPAMIENTO DE ESTABLECIMIENTOS EDUCATIVOS ZACAPA,			324	PERSONA	622.00	11	14	0	0	85	85	Q	Q	52,870.00	Q	52,870.00		
TOTAL MOBILIARIO ESCOLAR									0	16385	11475	27,860	Q	Q	9,765,276.00	Q	7,083,960.00	Q	16,849,236.00
													COSTEO DE CENTROS DE COSTO 2024		Q	326,584,825.20			

Arq. Carlos Enrique González Prado
 Jefe Interino Departamento de Planificación
 Unidad de Construcción de Bienes del Estado -UCBE-
 Ministerio de Comunicaciones, Infraestructura y Vivienda -CIV-

No.	TÍTULO DEL PUESTO	CANTIDAD	SUELDO BASE	ESTRUCTURA	RENGLONES PRESUPUESTARIOS																							
					11	12	13	14	15	18	21	22	24	25	26	27	29	31	32	33	63	71	72	73	413	415	913	TOTAL ANUAL
23	SECRETARIA EJECUTIVA III	1	Q 1,460.00	2024-11130013-206-00-0101-0000-08-14-00-000-001-000-011-11	Q 17,520.00	-	-	-	Q 2,450.00	-	-	-	-	-	-	-	-	-	-	-	-	-	-	-	-	-	-	Q 19,970.00
24	PROFESIONAL I	1	Q 3,295.00	2024-11130013-206-00-0101-0000-08-14-00-000-001-000-011-11	Q 39,540.00	-	-	-	Q 2,450.00	-	-	-	-	-	-	-	-	-	-	-	-	-	-	-	-	-	-	Q 41,990.00
25	DIRECTOR TÉCNICO III	1	Q 10,949.00	2024-11130013-206-00-0101-0000-08-14-00-000-001-000-011-11	Q 131,388.00	-	-	Q 5,250.00	Q 21,700.00	-	-	-	-	-	-	-	-	-	-	-	-	Q 12,624.00	Q 12,624.00	Q 200.00	-	-	-	Q 183,786.00
26	SUBDIRECTOR TÉCNICO III	1	Q 8,996.00	2024-11130013-206-00-0101-0000-08-14-00-000-001-000-011-11	Q 107,952.00	-	-	-	Q 21,700.00	-	-	-	-	-	-	-	-	-	-	-	-	Q 10,926.00	Q 10,296.00	Q 200.00	-	-	-	Q 151,074.00
27	COTIZADOR Y VERIFICADOR DE COMPRAS	1	Q 2,152.00	2024-11130013-206-00-0101-0000-08-14-00-000-001-000-021-11	-	-	-	-	-	-	Q 25,824.00	-	-	-	-	-	Q 30,600.00	-	-	-	-	Q 4,452.00	Q 4,452.00	Q 200.00	-	-	-	Q 65,528.00
28	SUBDIRECTOR EJECUTIVO IV	1	Q 15,000.00	2024-11130013-206-00-0101-0000-08-14-00-000-001-000-022-11	-	-	-	-	-	-	Q 180,000.00	-	-	Q 4,500.00	Q 6,600.00	-	-	-	-	-	-	Q 15,675.00	Q 15,675.00	Q 200.00	-	-	-	Q 222,650.00
29	DIRECTOR EJECUTIVO IV	1	Q 25,000.00	2024-11130013-206-00-0101-0000-08-14-00-000-001-000-022-11	-	-	-	-	-	-	Q 111,000.00	-	-	Q 4,500.00	Q 6,600.00	-	-	-	-	-	-	Q 25,675.00	Q 25,675.00	Q 200.00	-	-	-	Q 173,650.00
30	SUBDIRECTOR EJECUTIVO III	1	Q 9,750.00	2024-11130013-206-00-0101-0000-08-14-00-000-001-000-022-11	-	-	-	-	-	-	Q 117,000.00	-	-	Q 4,500.00	Q 6,600.00	-	-	-	-	-	-	Q 10,425.00	Q 10,425.00	Q 200.00	-	-	-	Q 149,150.00
31	SUBDIRECTOR EJECUTIVO III	1	Q 9,250.00	2024-11130013-206-00-0101-0000-08-14-00-000-001-000-022-11	-	-	-	-	-	-	Q 111,000.00	-	-	Q 4,500.00	Q 6,600.00	-	-	-	-	-	-	Q 9,925.00	Q 9,925.00	Q 200.00	-	-	-	Q 142,150.00
32	SERVICIOS PROFESIONALES EN ASESORIA JURÍDICA	20	Q 16,000.00	2024-11130013-206-00-0101-14-000-000-001-000-029-000-11	-	-	-	-	-	-	-	-	-	-	-	-	Q 3,840,000.00	-	-	-	-	Q	Q	Q	Q	Q	Q	Q 3,840,000.00
33	SERVICIOS PROFESIONALES EN EL DEPARTAMENTO ADMINISTRATIVO	20	Q 16,000.00	2024-11130013-206-00-0101-14-000-000-001-000-029-000-11	-	-	-	-	-	-	-	-	-	-	-	-	Q 3,840,000.00	-	-	-	-	Q	Q	Q	Q	Q	Q	Q 3,840,000.00
34	SERVICIOS TÉCNICOS EN LA DIRECCIÓN	4	Q 12,000.00	2024-11130013-206-00-0101-14-000-000-001-000-029-000-11	-	-	-	-	-	-	-	-	-	-	-	-	Q 576,000.00	-	-	-	-	Q	Q	Q	Q	Q	Q	Q 576,000.00
35	SERVICIOS PROFESIONALES EN EL DEPARTAMENTO FINANCIERO	20	Q 16,000.00	2024-11130013-206-00-0101-14-000-000-001-000-029-000-11	-	-	-	-	-	-	-	-	-	-	-	-	Q 3,840,000.00	-	-	-	-	Q	Q	Q	Q	Q	Q	Q 3,840,000.00
36	SERVICIOS PROFESIONALES EN EL DEPARTAMENTO PLANIFICACIÓN	56	Q 90,000.00	2024-11130013-206-00-0101-14-000-000-001-000-018-000-11	-	-	-	-	-	Q 5,040,000.00	-	-	-	-	-	-	-	-	-	-	-	Q	Q	Q	Q	Q	Q	Q 5,040,000.00
37	SERVICIOS PROFESIONALES EN EL DEPARTAMENTO PLANIFICACIÓN	30	Q 16,000.00	2024-11130013-206-00-0101-14-000-000-001-000-029-000-11	-	-	-	-	-	-	-	-	-	-	-	-	Q 5,760,000.00	-	-	-	-	Q	Q	Q	Q	Q	Q	Q 5,760,000.00
38	SERVICIOS PROFESIONALES EN EL DEPARTAMENTO DE OPERACIONES	30	Q 16,000.00	2024-11130013-206-00-0101-14-000-000-001-000-029-000-11	-	-	-	-	-	-	-	-	-	-	-	-	Q 5,760,000.00	-	-	-	-	Q	Q	Q	Q	Q	Q	Q 5,760,000.00

Yndra Dolores Davila Flores
 Jefe Sección de Personal
 UNIDAD DE CONSTRUCCIÓN DE EDIFICIOS DEL ESTADO UJEE
 MINISTERIO DE INFRAESTRUCTURA Y VIVIENDA

No.	TÍTULO DEL PUESTO	CANTIDAD	SUELDO BASE	ESTRUCTURA	REGLONES PRESUPUESTARIOS																					TOTAL ANUAL											
					11	12	13	14	15	18	21	22	24	25	26	27	29	31	32	33	63	71	72	73	413		415	913									
39	SERVICIOS TÉCNICOS EN EL DEPARTAMENTO DE OPERACIONES	20	Q 12,000.00	2024-11130013-206-00-0101-14-000-000-001-000-029-000-11	Q	Q	Q	Q	Q	Q	Q	Q	Q	Q	Q	Q	2,880,000.00	Q	Q	Q	Q	Q	Q	Q	Q	Q	Q	Q	Q	Q	Q	Q	Q	2,880,000.00			
40	SERVICIOS TÉCNICOS EN EL DEPARTAMENTO ADMINISTRATIVO	15	Q 12,000.00	2024-11130013-206-00-0101-14-000-000-001-000-029-000-11	Q	Q	Q	Q	Q	Q	Q	Q	Q	Q	Q	Q	2,160,000.00	Q	Q	Q	Q	Q	Q	Q	Q	Q	Q	Q	Q	Q	Q	Q	Q	2,160,000.00			
41	SERVICIOS TÉCNICOS EN EL DEPARTAMENTO DE FINANCIERO	20	Q 12,000.00	2024-11130013-206-00-0101-14-000-000-001-000-029-000-11	Q	Q	Q	Q	Q	Q	Q	Q	Q	Q	Q	Q	2,880,000.00	Q	Q	Q	Q	Q	Q	Q	Q	Q	Q	Q	Q	Q	Q	Q	Q	2,880,000.00			
42	SERVICIOS PROFESIONALES EN AUDITORIA INTERNA	20	Q 16,000.00	2024-11130013-206-00-0101-14-000-000-001-000-029-000-11	Q	Q	Q	Q	Q	Q	Q	Q	Q	Q	Q	Q	3,840,000.00	Q	Q	Q	Q	Q	Q	Q	Q	Q	Q	Q	Q	Q	Q	Q	Q	3,840,000.00			
43	SERVICIOS TÉCNICOS EN AUDITORIA INTERNA	10	Q 12,000.00	2024-11130013-206-00-0101-14-000-000-001-000-029-000-11	Q	Q	Q	Q	Q	Q	Q	Q	Q	Q	Q	Q	1,440,000.00	Q	Q	Q	Q	Q	Q	Q	Q	Q	Q	Q	Q	Q	Q	Q	Q	1,440,000.00			
44	SERVICIOS TÉCNICOS EN EL DEPARTAMENTO DE PLANIFICACIÓN	20	Q 12,000.00	2024-11130013-206-00-0101-14-000-000-001-000-029-000-11	Q	Q	Q	Q	Q	Q	Q	Q	Q	Q	Q	Q	2,880,000.00	Q	Q	Q	Q	Q	Q	Q	Q	Q	Q	Q	Q	Q	Q	Q	Q	2,880,000.00			
45	SERVICIOS TÉCNICOS EN ASESORIA JURÍDICA	15	Q 12,000.00	2024-11130013-206-00-0101-14-000-000-001-000-029-000-11	Q	Q	Q	Q	Q	Q	Q	Q	Q	Q	Q	Q	2,160,000.00	Q	Q	Q	Q	Q	Q	Q	Q	Q	Q	Q	Q	Q	Q	Q	Q	2,160,000.00			
46	SERVICIOS PROFESIONALES EN DIRECCIÓN	7	Q 20,000.00	2024-11130013-206-00-0101-14-000-000-001-000-029-000-11	Q	Q	Q	Q	Q	Q	Q	Q	Q	Q	Q	Q	1,880,000.00	Q	Q	Q	Q	Q	Q	Q	Q	Q	Q	Q	Q	Q	Q	Q	Q	1,880,000.00			
47	PAGO DE INDEMNIZACIÓN	6	N/A	2024-1113-0013-14-00-000-001-000-413-0101-11-0000-0000	Q	Q	Q	Q	Q	Q	Q	Q	Q	Q	Q	Q	Q	Q	Q	Q	Q	Q	Q	Q	Q	Q	Q	Q	Q	Q	500,000.00	Q	Q	500,000.00			
48	PAGO DE VACACIONES	6	N/A	2024-1113-0013-14-00-000-001-000-415-0101-11-0000-0000	Q	Q	Q	Q	Q	Q	Q	Q	Q	Q	Q	Q	Q	Q	Q	Q	Q	Q	Q	Q	Q	Q	Q	Q	Q	Q	500,000.00	Q	Q	500,000.00			
SUB-TOTALES					390																																
TOTAL DE PROGRAMACIÓN DE RECURSO HUMANO																																					
49	SENTENCIAS JUDICIALES				Q	Q	Q	Q	Q	Q	Q	Q	Q	Q	Q	Q	Q	Q	Q	Q	Q	Q	Q	Q	Q	Q	Q	Q	Q	Q	Q	Q	Q	1,500,000.00	Q	1,500,000.00	
TOTAL DE PROGRAMACION DE RECURSO HUMANO CON SENTENCIAS JUDICIALES																																				Q	65,073,298.28

Yndra Dolores Bavia Flores
 Jefe Sección de Personal
 UNIDAD DE CONSTRUCCIÓN DE EDIFICIOS DEL ESTADU UCZE
 MINISTERIO DE INFRAESTRUCTURA Y VIVIENDA

9 Programación mensual de productos y subproductos (POA 2024)

Fondo	Código de Clasificación	INICIACIÓN DE OBRA					COMPLETACIÓN DE OBRA					PRIMER CUATRIMESTRE												SEGUNDO CUATRIMESTRE												TERCER CUATRIMESTRE												CUARTO CUATRIMESTRE												TOTAL ANUAL																																																																																																																																																																																																								
		FONDOS DE INICIACIÓN DE OBRA					FONDOS DE COMPLETACIÓN DE OBRA					ENERO			FEBRERO			MARZO			ABRIL			MAYO			JUNIO			JULIO			AGOSTO			SEPTIEMBRE			OCTUBRE			NOVIEMBRE			DICIEMBRE																																																																																																																																																																																																																							
		PROYECTO	ACTIVIDAD	INDICADOR	UNIDAD DE MEDIDA	VALOR ESTIMADO	PROYECTO	ACTIVIDAD	INDICADOR	UNIDAD DE MEDIDA	VALOR ESTIMADO	VALOR ESTIMADO	VALOR ESTIMADO	VALOR ESTIMADO	VALOR ESTIMADO	VALOR ESTIMADO	VALOR ESTIMADO	VALOR ESTIMADO	VALOR ESTIMADO	VALOR ESTIMADO	VALOR ESTIMADO	VALOR ESTIMADO	VALOR ESTIMADO	VALOR ESTIMADO	VALOR ESTIMADO	VALOR ESTIMADO	VALOR ESTIMADO	VALOR ESTIMADO	VALOR ESTIMADO	VALOR ESTIMADO	VALOR ESTIMADO	VALOR ESTIMADO	VALOR ESTIMADO	VALOR ESTIMADO	VALOR ESTIMADO	VALOR ESTIMADO	VALOR ESTIMADO	VALOR ESTIMADO	VALOR ESTIMADO	VALOR ESTIMADO	VALOR ESTIMADO	VALOR ESTIMADO	VALOR ESTIMADO																																																																																																																																																																																																																									
FONDO 118	118001	118001	118001	118001	118001	118001	118001	118001	118001	118001	2001	Mantenimiento y reparación de edificios públicos - BARRANQUILLA	Edificio	m ²	1.000.000	2002	Mantenimiento y reparación de edificios públicos - BARRANQUILLA	Edificio	m ²	1.000.000	2003	Mantenimiento y reparación de edificios públicos - BARRANQUILLA	Edificio	m ²	1.000.000	2004	Mantenimiento y reparación de edificios públicos - BARRANQUILLA	Edificio	m ²	1.000.000	2005	Mantenimiento y reparación de edificios públicos - BARRANQUILLA	Edificio	m ²	1.000.000	2006	Mantenimiento y reparación de edificios públicos - BARRANQUILLA	Edificio	m ²	1.000.000	2007	Mantenimiento y reparación de edificios públicos - BARRANQUILLA	Edificio	m ²	1.000.000	2008	Mantenimiento y reparación de edificios públicos - BARRANQUILLA	Edificio	m ²	1.000.000	2009	Mantenimiento y reparación de edificios públicos - BARRANQUILLA	Edificio	m ²	1.000.000	2010	Mantenimiento y reparación de edificios públicos - BARRANQUILLA	Edificio	m ²	1.000.000	2011	Mantenimiento y reparación de edificios públicos - BARRANQUILLA	Edificio	m ²	1.000.000	2012	Mantenimiento y reparación de edificios públicos - BARRANQUILLA	Edificio	m ²	1.000.000	2013	Mantenimiento y reparación de edificios públicos - BARRANQUILLA	Edificio	m ²	1.000.000	2014	Mantenimiento y reparación de edificios públicos - BARRANQUILLA	Edificio	m ²	1.000.000	2015	Mantenimiento y reparación de edificios públicos - BARRANQUILLA	Edificio	m ²	1.000.000	2016	Mantenimiento y reparación de edificios públicos - BARRANQUILLA	Edificio	m ²	1.000.000	2017	Mantenimiento y reparación de edificios públicos - BARRANQUILLA	Edificio	m ²	1.000.000	2018	Mantenimiento y reparación de edificios públicos - BARRANQUILLA	Edificio	m ²	1.000.000	2019	Mantenimiento y reparación de edificios públicos - BARRANQUILLA	Edificio	m ²	1.000.000	2020	Mantenimiento y reparación de edificios públicos - BARRANQUILLA	Edificio	m ²	1.000.000	2021	Mantenimiento y reparación de edificios públicos - BARRANQUILLA	Edificio	m ²	1.000.000	2022	Mantenimiento y reparación de edificios públicos - BARRANQUILLA	Edificio	m ²	1.000.000	2023	Mantenimiento y reparación de edificios públicos - BARRANQUILLA	Edificio	m ²	1.000.000	2024	Mantenimiento y reparación de edificios públicos - BARRANQUILLA	Edificio	m ²	1.000.000	2025	Mantenimiento y reparación de edificios públicos - BARRANQUILLA	Edificio	m ²	1.000.000	2026	Mantenimiento y reparación de edificios públicos - BARRANQUILLA	Edificio	m ²	1.000.000	2027	Mantenimiento y reparación de edificios públicos - BARRANQUILLA	Edificio	m ²	1.000.000	2028	Mantenimiento y reparación de edificios públicos - BARRANQUILLA	Edificio	m ²	1.000.000	2029	Mantenimiento y reparación de edificios públicos - BARRANQUILLA	Edificio	m ²	1.000.000	2030	Mantenimiento y reparación de edificios públicos - BARRANQUILLA	Edificio	m ²	1.000.000	2031	Mantenimiento y reparación de edificios públicos - BARRANQUILLA	Edificio	m ²	1.000.000	2032	Mantenimiento y reparación de edificios públicos - BARRANQUILLA	Edificio	m ²	1.000.000	2033	Mantenimiento y reparación de edificios públicos - BARRANQUILLA	Edificio	m ²	1.000.000	2034	Mantenimiento y reparación de edificios públicos - BARRANQUILLA	Edificio	m ²	1.000.000	2035	Mantenimiento y reparación de edificios públicos - BARRANQUILLA	Edificio	m ²	1.000.000	2036	Mantenimiento y reparación de edificios públicos - BARRANQUILLA	Edificio	m ²	1.000.000	2037	Mantenimiento y reparación de edificios públicos - BARRANQUILLA	Edificio	m ²	1.000.000	2038	Mantenimiento y reparación de edificios públicos - BARRANQUILLA	Edificio	m ²	1.000.000	2039	Mantenimiento y reparación de edificios públicos - BARRANQUILLA	Edificio	m ²	1.000.000	2040	Mantenimiento y reparación de edificios públicos - BARRANQUILLA	Edificio	m ²	1.000.000	2041	Mantenimiento y reparación de edificios públicos - BARRANQUILLA	Edificio	m ²	1.000.000	2042	Mantenimiento y reparación de edificios públicos - BARRANQUILLA	Edificio	m ²	1.000.000	2043	Mantenimiento y reparación de edificios públicos - BARRANQUILLA	Edificio	m ²	1.000.000	2044	Mantenimiento y reparación de edificios públicos - BARRANQUILLA	Edificio	m ²	1.000.000	2045	Mantenimiento y reparación de edificios públicos - BARRANQUILLA	Edificio	m ²	1.000.000	2046	Mantenimiento y reparación de edificios públicos - BARRANQUILLA	Edificio	m ²	1.000.000	2047	Mantenimiento y reparación de edificios públicos - BARRANQUILLA	Edificio	m ²	1.000.000	2048	Mantenimiento y reparación de edificios públicos - BARRANQUILLA	Edificio	m ²	1.000.000	2049	Mantenimiento y reparación de edificios públicos - BARRANQUILLA	Edificio	m ²	1.000.000	2050	Mantenimiento y reparación de edificios públicos - BARRANQUILLA	Edificio	m ²	1.000.000

Arq. Carlos Enrique González Prado
Jefe Interino Departamento de Planificación
Unidad de Construcción de Edificios del Estado -UCEE-
Ministerio de Construcción, Infraestructura y Vivienda -CIV-

Fondo Nacional de Desembolso	Meta para 2024	YACULTAD INSTITUCIONAL			RESULTADO INSTITUCIONAL			INDICADORES DE RESULTADOS	PROGRAMA DE PROYECTO	OBJETIVO DE POLÍTICA PÚBLICA	SUBSECTOR (POLÍTICA PÚBLICA)	UNIDAD DE MEDIDA	PLANIFICACIÓN	PRIMER CUATRIMESTRE												CUATRIMESTRE 1		SEGUNDO CUATRIMESTRE				CUATRIMESTRE 2		TERCER CUATRIMESTRE				CUATRIMESTRE 3		TOTAL ANUAL											
		Párrafos Generales de los Items FOS/RE/BN			Meta									ENERO				FEBRERO				MARZO				ABRIL				Meta Física	Meta Financiera	Meta Física	Meta Financiera	Meta Física	Meta Financiera	Meta Física	Meta Financiera	Meta Física	Meta Financiera	Meta Física	Meta Financiera	Meta Física	Meta Financiera								
		Plan	Actividad	Meta	Meta	Meta	Meta							Meta	Meta	Meta	Meta	Meta	Meta	Meta	Meta	Meta	Meta	Meta	Meta	Meta	Meta	Meta	Meta	Meta	Meta	Meta	Meta	Meta	Meta	Meta	Meta	Meta	Meta	Meta	Meta	Meta	Meta	Meta	Meta						
Educación	Meta 04.1 Para 2024, meta por que todos los niños y niñas del nivel preprimaria y secundaria completa, gratuita, equitativa y de calidad que produzca resultados de aprendizaje pertinentes y efectivos.	DESARROLLO SOCIAL	4.2.2.1 MEJORAR LA CALIDAD DE VIDA DE LOS SUJETOS ESPECIALMENTE DE LOS GRUPOS MÁS VULNERABLES Y FAMILIAS QUE SE ENCUENTRAN EN ESTADO DE POBREZA Y EXTREMA	4.2.2.1 ACCIONES ESTRATÉGICAS EN MATERIA DE EDUCACIÓN	Analizar y mejorar la infraestructura escolar por medio de la construcción de escuelas, la dotación de muebles y equipo, el mantenimiento y reparación de la infraestructura educativa existente, la dotación de centros deportivos para educación física, la implementación de tecnología en el aula y el saneamiento ambiental	CONTRIBUIR A UNA EDUCACIÓN DE CALIDAD MEDIANTE LA DOTACIÓN DE MOBILIARIO BÁSICO A LA POBLACIÓN OBJETIVO	14-00-001	POBLACIÓN BENEFICIARIA CON EQUIPO EDUCACIONAL	"C.C. EN PROCESO DE CREACIÓN" EQUIPAMIENTO DE ESTABLECIMIENTOS EL ASINTAL	PERSONA	EL ASINTAL	0	0	0	0	0	0	0	0	0	0	0	0	0	0	0	0	0	0	0	0	0	0	0	0	0	0	0	0	0	0	0	0	0							
									1952 EQUIPAMIENTO DE ESTABLECIMIENTOS EDUCATIVOS NEBAJ	PERSONA	NEBAJ	0	0	0	0	0	0	0	0	0	0	0	0	0	0	0	0	0	0	0	0	0	0	0	0	0	0	0	0	0	0	0	0	0	0	0	0	0			
									1952 EQUIPAMIENTO DE ESTABLECIMIENTOS EDUCATIVOS-SACAPULIAS	PERSONA	SACAPULIAS	0	0	0	0	0	0	0	0	0	0	0	0	0	0	0	0	0	0	0	0	0	0	0	0	0	0	0	0	0	0	0	0	0	0	0	0	0	0		
									"C.C. EN PROCESO DE CREACIÓN" EQUIPAMIENTO DE ESTABLECIMIENTOS JOCOYANCO	PERSONA	JOCOYANCO	0	0	0	0	0	0	0	0	0	0	0	0	0	0	0	0	0	0	0	0	0	0	0	0	0	0	0	0	0	0	0	0	0	0	0	0	0	0		
									"C.C. EN PROCESO DE CREACIÓN" EQUIPAMIENTO DE ESTABLECIMIENTOS CANIMBA	PERSONA	CANIMBA	0	0	0	0	0	0	0	0	0	0	0	0	0	0	0	0	0	0	0	0	0	0	0	0	0	0	0	0	0	0	0	0	0	0	0	0	0	0		
									"C.C. EN PROCESO DE CREACIÓN" EQUIPAMIENTO DE ESTABLECIMIENTOS EL TUMBADOR	PERSONA	EL TUMBADOR	0	0	0	0	0	0	0	0	0	0	0	0	0	0	0	0	0	0	0	0	0	0	0	0	0	0	0	0	0	0	0	0	0	0	0	0	0	0		
									1958 EQUIPAMIENTO DE ESTABLECIMIENTOS EDUCATIVOS MALACATA	PERSONA	MALACATA	0	0	0	0	0	0	0	0	0	0	0	0	0	0	0	0	0	0	0	0	0	0	0	0	0	0	0	0	0	0	0	0	0	0	0	0	0	0		
									"C.C. EN PROCESO DE CREACIÓN" EQUIPAMIENTO DE ESTABLECIMIENTOS CHICHUVELLA	PERSONA	CHICHUVELLA	0	0	0	0	0	0	0	0	0	0	0	0	0	0	0	0	0	0	0	0	0	0	0	0	0	0	0	0	0	0	0	0	0	0	0	0	0	0		
									"C.C. EN PROCESO DE CREACIÓN" EQUIPAMIENTO DE ESTABLECIMIENTOS TUMBADA	PERSONA	TUMBADA	0	0	0	0	0	0	0	0	0	0	0	0	0	0	0	0	0	0	0	0	0	0	0	0	0	0	0	0	0	0	0	0	0	0	0	0	0	0	0	
									"C.C. EN PROCESO DE CREACIÓN" EQUIPAMIENTO DE ESTABLECIMIENTOS SAN CARLOS	PERSONA	SAN CARLOS	0	0	0	0	0	0	0	0	0	0	0	0	0	0	0	0	0	0	0	0	0	0	0	0	0	0	0	0	0	0	0	0	0	0	0	0	0	0	0	
									"C.C. EN PROCESO DE CREACIÓN" EQUIPAMIENTO DE ESTABLECIMIENTOS SAN JUAN TEGUCIGALPA	PERSONA	SAN JUAN TEGUCIGALPA	0	0	0	0	0	0	0	0	0	0	0	0	0	0	0	0	0	0	0	0	0	0	0	0	0	0	0	0	0	0	0	0	0	0	0	0	0	0	0	
									"C.C. EN PROCESO DE CREACIÓN" EQUIPAMIENTO DE ESTABLECIMIENTOS SAN JUAN TEGUCIGALPA	PERSONA	SAN JUAN TEGUCIGALPA	0	0	0	0	0	0	0	0	0	0	0	0	0	0	0	0	0	0	0	0	0	0	0	0	0	0	0	0	0	0	0	0	0	0	0	0	0	0	0	0
									"C.C. EN PROCESO DE CREACIÓN" EQUIPAMIENTO DE ESTABLECIMIENTOS EL ASINTAL	PERSONA	EL ASINTAL	0	0	0	0	0	0	0	0	0	0	0	0	0	0	0	0	0	0	0	0	0	0	0	0	0	0	0	0	0	0	0	0	0	0	0	0	0	0	0	0
									1974 EQUIPAMIENTO DE ESTABLECIMIENTOS EDUCATIVOS SOLOR	PERSONA	SOLOR	0	0	0	0	0	0	0	0	0	0	0	0	0	0	0	0	0	0	0	0	0	0	0	0	0	0	0	0	0	0	0	0	0	0	0	0	0	0	0	
									1982 EQUIPAMIENTO DE ESTABLECIMIENTOS EDUCATIVOS CHICAGO	PERSONA	CHICAGO	0	0	0	0	0	0	0	0	0	0	0	0	0	0	0	0	0	0	0	0	0	0	0	0	0	0	0	0	0	0	0	0	0	0	0	0	0	0	0	
									"C.C. EN PROCESO DE CREACIÓN" EQUIPAMIENTO DE ESTABLECIMIENTOS SAN FRANCISCO JAYQUELE	PERSONA	SAN FRANCISCO JAYQUELE	0	0	0	0	0	0	0	0	0	0	0	0	0	0	0	0	0	0	0	0	0	0	0	0	0	0	0	0	0	0	0	0	0	0	0	0	0	0	0	
									"C.C. EN PROCESO DE CREACIÓN" EQUIPAMIENTO DE ESTABLECIMIENTOS SAN JUAN BAUTISTA	PERSONA	SAN JUAN BAUTISTA	0	0	0	0	0	0	0	0	0	0	0	0	0	0	0	0	0	0	0	0	0	0	0	0	0	0	0	0	0	0	0	0	0	0	0	0	0	0	0	
									"C.C. EN PROCESO DE CREACIÓN" EQUIPAMIENTO DE ESTABLECIMIENTOS CANANAS	PERSONA	CANANAS	0	0	0	0	0	0	0	0	0	0	0	0	0	0	0	0	0	0	0	0	0	0	0	0	0	0	0	0	0	0	0	0	0	0	0	0	0	0	0	
1972 EQUIPAMIENTO DE ESTABLECIMIENTOS EDUCATIVOS ESPANOLA ZACAPA	PERSONA	ZACAPA	0	0	0	0	0	0	0	0	0	0	0	0	0	0	0	0	0	0	0	0	0	0	0	0	0	0	0	0	0	0	0	0	0	0	0	0	0	0	0										
"C.C. EN PROCESO DE CREACIÓN" EQUIPAMIENTO DE ESTABLECIMIENTOS HUIT	PERSONA	HUIT	0	0	0	0	0	0	0	0	0	0	0	0	0	0	0	0	0	0	0	0	0	0	0	0	0	0	0	0	0	0	0	0	0	0	0	0	0	0	0										
"C.C. EN PROCESO DE CREACIÓN" EQUIPAMIENTO DE ESTABLECIMIENTOS SAN JORGE	PERSONA	SAN JORGE	0	0	0	0	0	0	0	0	0	0	0	0	0	0	0	0	0	0	0	0	0	0	0	0	0	0	0	0	0	0	0	0	0	0	0	0	0	0	0										
"C.C. EN PROCESO DE CREACIÓN" EQUIPAMIENTO DE ESTABLECIMIENTOS OSUBATIAN	PERSONA	OSUBATIAN	0	0	0	0	0	0	0	0	0	0	0	0	0	0	0	0	0	0	0	0	0	0	0	0	0	0	0	0	0	0	0	0	0	0	0	0	0	0	0										
1978 EQUIPAMIENTO DE ESTABLECIMIENTOS EDUCATIVOS ZACAPA	PERSONA	ZACAPA	0	0	0	0	0	0	0	0	0	0	0	0	0	0	0	0	0	0	0	0	0	0	0	0	0	0	0	0	0	0	0	0	0	0	0	0	0	0	0										
TOTAL	0	0	0	0	0	0	0	0	0	0	0	0	0	0	0	0	0	0	0	0	0	0	0	0	0	0	0	0	0	0	0	0	0	0	0	0	0	0	0	0	0										



Arq. Carlos Enrique Guzmán Prado
 Jefe Interino Departamento de Planificación
 Unidad de Construcción de Edificios del Estado-UCEE-
 Ministerio de Comunicaciones, Infraestructura y Vivienda-CIV



Arq. Oscar Guillermo Sierra Pacay
 Subdirector
 Unidad de Construcción de Edificios del Estado-UCEE-
 Ministerio de Comunicaciones Infraestructura y Vivienda

9.1.1 Resumen de matriz 4 programación de productos y subproductos año 2024

RESUMEN

CODIGO DE ESTRUCTURA	PRODUCTO / SUBPRODUCTO		UNIDAD DE MEDIDA	2024	
				Meta física	Meta financiera
14-00-000-001	Producto 1:	Producto 1:	EVENTO	527	Q 380,158,123.48
14-00-000-001	Subproducto 1	DIRECCION Y COORDINACION	EVENTO	338	Q 60,245,228.48
14-00-000-001	Subproducto 1	REMOZAMIENTO DE EDIFICIOS PUBLICOS	EVENTO	189	Q 303,063,659.00
14-00-000-001	Subproducto 1	POBLACION ESTUDIANTIL BENEFICIADA CON EQUIPO EDUCACIONAL	PERSONA	27,860	Q 16,849,236.00
TOTAL					Q380,158,123.48

REGLON 0.29 + G18	Q48,576,000.00
TOTAL, DE 0.29 Y GRUPO 18 - TOTAL DE PR DE PRODUCTOS Y SUBPRODUCTOS	Q331,582,123.48
CENTRO DE COSTEO DE RENGLONES CON EVENTO	Q3,756,856.88
TOTAL, DE CENTRO DE COSTOS PRODUCTO Y SUBPRODUCTO DIRECCIÓN Y COORDINACIÓN	Q6,671,930.20
TOTAL, DE RENGLONES SIN EVENTO - CENTRO DE COSTO	Q2,915,073.32
SUMA DE 0.29 Y 0.18 -TOTAL DEL PR DE PRODUCTOS + TOTAL DE RENGLONES CON EVENTO - CENTRO DE COSTO	Q334,497,196.80
SUMA DE MATRIZ RR. HH SIN EVENTO + CENTRO DE COSTEO SIN EVENTO	Q7,912,371.60
MATRIZ 2 CENTRO DE COSTEO	Q326,584,825.20

Total, igual a MATRIZ 2 INS-SUB-CC

Nota 1: para realizar un evento es necesario contar con la disponibilidad presupuestaria, por ello la programación del 029 que en este caso se realiza 1 vez por año, con la salvedad que se ejecuta mensualmente, así mismo los contratos de telefonía, internet, etc.

Nota 2: los centros de costo que aparecen descritos de la siguiente manera "000 / 00000 mantenimiento y reparación de edificios públicos -municipio-" y equipamiento de establecimientos educativos -municipio- serán creados en su momento cuando sean requeridos, y en el caso de la unidad de medida del subproducto "población estudiantil beneficiada con equipo Educativo" la cual es "persona" no se encuentra asociada a la unidad de medida del producto "dirección y coordinación" la cual es "evento"

Arq. Carlos Enrique González Prado
 Jefe Interino Departamento de Planificación
 Unidad de Construcción de Edificios del Estado -UCEE-
 Ministerio de Comunicaciones, Infraestructura y Vivienda -CIV-

11 Programación mensual de proyectos de inversión (POA 2024 Y POM 2024-2028)

- 11.1 Programación mensual de proyectos de inversión
- 11.2 Programa 14 "construcción de obra pública" fuente de financiamiento 11 "ingresos corrientes"

La Unidad de Construcción de Edificios del Estado -UCEE- tiene entre sus objetivos del año 2024, reducir el déficit de infraestructura Educativas, (equipamiento básico y complementario de la misma); infraestructura de edificios públicos, infraestructura áreas de salud ,mejoramientos y construcción, a nivel nacional, priorizando acciones en la población en pobreza y extrema pobreza, con la finalidad de elevar el nivel escolar de la población estudiantil, calidad de atención en el sector salud, y edificios públicos en optimo estado.

Para el financiamiento de los establecimientos educativos y edificios de salud, las obras se estarán cubriendo con fuente **11 "Ingresos Corrientes"**, y **Fuente 12 "Disminución de caja y bancos de recursos del tesoro"** para el ejercicio fiscal 2024

- construcción, Ampliación, reposición y mejoramiento de infraestructura **educativa**
- construcción, Ampliación, reposición y mejoramiento de infraestructura **salud**
- construcción, Ampliación, reposición y mejoramiento de infraestructura **de Edificio Público.**

La Unidad de Construcción de Edificios del Estado -UCEE-, incluye en el Plan Operativo Anual del 2024 la Red de Categorías Programática para el Programa 14 Construcción de obra pública con Fuente 11 "Ingresos Corrientes", y Fuente 12 "Disminución de caja y bancos de recursos del tesoro" ya que es necesario contar con los controles presupuestarios que faciliten el seguimiento, transparencia y rendición de cuentas en el Presupuesto para el Ejercicio Fiscal 2024-2025.

11.2.1 proyecto 001: construcción, Ampliación, reposición y mejoramiento de infraestructura educativa

11.2.1.1 obra 001: construcción, Ampliación, reposición y mejoramiento de escuelas de preprimaria

Se incluyen establecimientos educativos de Nivel Pre Primario de varios departamentos de Guatemala, la atención de estas obras deriva del Aval otorgado por el Ente Rector del Ministerio de Educación a la Unidad de

Arq. Carlos Enrique Gonzalez Prado
Jefe Interino del Departamento de Planificación
Unidad de Construcción de Edificios del Estado -UCEE-
Ministerio de Educación, Cultura, Deportes y Juventud

10 Programación de productos y subproducto POM 2024-2028

VINCULACIÓN INSTITUCIONAL						RESULTADO INSTITUCIONAL			TECNOLOGÍA SUBPRODUCTO/PROYECTO	CENTRO DE COSTO	NOMBRE C.C.	PRODUCTO / SUBPRODUCTO	UNIDAD DE MEDIDA	META POR AÑO																		
Prioridad Nacional de Desarrollo	Meta Estratégica de Desarrollo	Política General de Gobierno PGD 2020-2030				Descripción de Resultado	Nivel							Meta Física	2024		2025		2026		2027		2028									
		Pilar	Objetivo Sectorial	Acción Estratégica	Meta		RBP	Final							Intermedio	Inmediato	Meta Física	Meta Financiera	Meta Física	Meta Financiera	Meta Física	Meta Financiera	Meta Física	Meta Financiera	Meta Física	Meta Financiera						
Educación	Meta 04.1: Para 2030, velar por que todas las niñas y todos los niños tengan una enseñanza primaria y secundaria completa, gratuita, equitativa y de calidad que produzca resultados de aprendizaje pertinentes y efectivos.	DESARROLLO SOCIAL	4.2.2.1 MEJORAR LA CALIDAD DE VIDA DE LOS GUATEMALTECOS, ESPECIALMENTE DE LOS GRUPOS MÁS VULNERABLES Y FAMILIAS QUE SE ENCUENTRAN EN ESTADO DE POBREZA Y POBREZA EXTREMA	4.2.2.1.1 ACCIONES ESTRATÉGICAS EN MATERIA DE EDUCACIÓN	Ampliar y mejorar la infraestructura escolar por medio de la construcción de escuelas, la dotación de maestros y equipo, el mantenimiento y reparación de la infraestructura educativa existente, la dotación de centros deportivos para educación física, la implementación de tecnología en el aula y el saneamiento ambiental.	CONTRIBUIR EN GARANTIZAR UNA CALIDAD MEDIANTE EL MANTENIMIENTO DE LA INFRAESTRUCTURA EDUCATIVA EXISTENTE.	14-00-00	2931	Dirección y Coordinación	Producto 1:	DIRECCIÓN Y COORDINACIÓN	EVENTO	527	Q	380,158,123.48	449	Q	364,804,699.00	452	Q	422,248,804.00	438	Q	442,650,000.00	448	Q	482,818,747.64					
							2931	Dirección general	subproducto	DIRECCIÓN Y COORDINACIÓN	EVENTO	167	Q	30,765,226.48	125	Q	25,000,000.00	136	Q	25,000,000.00	136	Q	25,000,000.00	136	Q	25,000,000.00	136	Q	25,000,000.00	136	Q	25,000,000.00
							1741	Planificación y operaciones				100	Q	17,280,000.00	101	Q	18,000,000.00	105	Q	18,000,000.00	105	Q	18,000,000.00	105	Q	18,000,000.00	105	Q	18,000,000.00	105	Q	18,000,000.00
							1913	Financiero y auditoría				70	Q	12,000,000.00	80	Q	13,000,000.00	80	Q	13,000,000.00	80	Q	13,000,000.00	80	Q	13,000,000.00	80	Q	13,000,000.00	80	Q	13,000,000.00
							9217	Instalaciones de descanso para los trabajadores de la ucee				1	Q	200,000.00	2	Q	450,084.00	2	Q	665,265.00	2	Q	1,100,000.00	2	Q	1,100,000.00	2	Q	1,100,000.00	2	Q	1,100,000.00
							16015	MANTENIMIENTO Y REPARACION DE EDIFICIOS PUBLICOS -JUTIAPA	subproducto	REMOZAMIENTO DE EDIFICIOS PUBLICOS	EVENTO	1	Q	998,546.00	2	Q	5,310,000.00	1	Q	2,755,654.00	1	Q	3,012,500.00	0	Q	-	0	Q	-	0	Q	-
							C.C. EN PROCESO DE CREACION	MANTENIMIENTO Y REPARACION DE EDIFICIOS PUBLICOS - SANTA CATARINA XITAHUACAN -			EVENTO	3	Q	2,995,638.00	1	Q	1,770,000.00	5	Q	13,778,270.00	1	Q	3,012,500.00	0	Q	-	0	Q	-	0	Q	-
							2931	MANTENIMIENTO Y REPARACION DE EDIFICIOS PUBLICOS - EDIFICIO DE UCEE GUATEMALA -			EVENTO	1	Q	2,500,000.00	1	Q	9,430,000.00	0	Q	-	2	Q	6,025,000.00	0	Q	-	0	Q	-	0	Q	-
							17758	MANTENIMIENTO Y REPARACION DE EDIFICIOS PUBLICOS - CHAMPERICO -			EVENTO	5	Q	5,986,500.00	2	Q	4,150,000.00	0	Q	-	2	Q	6,025,000.00	0	Q	-	0	Q	-	0	Q	-
							19756	MANTENIMIENTO Y REPARACION DE EDIFICIOS PUBLICOS -COBÁN			EVENTO	1	Q	998,546.00	0	Q	-	1	Q	2,755,654.00	0	Q	-	0	Q	-	0	Q	-	0	Q	-
							16011	MANTENIMIENTO Y REPARACION DE EDIFICIOS PUBLICOS - SALAMA -			EVENTO	2	Q	1,973,000.00	0	Q	-	0	Q	-	0	Q	-	0	Q	-	0	Q	-	0	Q	-
							15858	MANTENIMIENTO Y REPARACION DE EDIFICIOS PUBLICOS -RABINAL			EVENTO	1	Q	998,546.00	0	Q	-	2	Q	5,511,308.00	0	Q	-	0	Q	-	0	Q	-	0	Q	-
							15863	MANTENIMIENTO Y REPARACION DE EDIFICIOS PUBLICOS - SAN MARTIN JILOTEPEQUE -			EVENTO	1	Q	998,546.00	2	Q	2,360,000.00	0	Q	-	0	Q	-	0	Q	-	0	Q	-	0	Q	-
							20273	MANTENIMIENTO Y REPARACION DE EDIFICIOS PUBLICOS -ZARAGOZA -			EVENTO	2	Q	1,997,092.00	2	Q	10,620,000.00	2	Q	5,511,308.00	0	Q	-	0	Q	-	0	Q	-	0	Q	-
							19710	MANTENIMIENTO Y REPARACION DE EDIFICIOS PUBLICOS -SANSARE			EVENTO	1	Q	998,546.00	3	Q	1,740,000.00	0	Q	-	0	Q	-	0	Q	-	0	Q	-	0	Q	-
							C.C. EN PROCESO DE CREACION	MANTENIMIENTO Y REPARACION DE EDIFICIOS PUBLICOS -JICARO-			EVENTO	1	Q	998,546.00	1	Q	4,130,000.00	5	Q	13,778,270.00	0	Q	-	0	Q	-	0	Q	-	0	Q	-
							16013	MANTENIMIENTO Y REPARACION DE EDIFICIOS PUBLICOS - GUASTATOYA			EVENTO	2	Q	1,997,092.00	2	Q	5,565,465.00	0	Q	-	0	Q	-	0	Q	-	0	Q	-	0	Q	-
							18711	MANTENIMIENTO Y REPARACION DE EDIFICIOS PUBLICOS -MORAZÁN-			EVENTO	3	Q	2,995,638.00	1	Q	2,500,000.00	0	Q	-	0	Q	-	0	Q	-	0	Q	-	1	Q	1,500,000.00
							19987	MANTENIMIENTO Y REPARACION DE EDIFICIOS PUBLICOS -SANTA LUCÍA COTZUMALGUAPA			EVENTO	6	Q	5,395,500.00	1	Q	1,770,000.00	0	Q	-	0	Q	-	0	Q	-	0	Q	-	0	Q	-
							19763	MANTENIMIENTO Y REPARACION DE EDIFICIOS PUBLICOS -GUATEMALA	EVENTO	15	Q	26,541,765.00	3	Q	7,500,000.00	1	Q	2,755,654.00	0	Q	-	3	Q	12,366,165.00	0	Q	-	0	Q	-		
							20307	MANTENIMIENTO Y REPARACION DE EDIFICIOS PUBLICOS -MXCO	EVENTO	2	Q	2,288,000.00	6	Q	2,500,000.00	3	Q	8,266,962.00	0	Q	-	8	Q	20,610,275.00	0	Q	-	0	Q	-		
							18444	MANTENIMIENTO Y REPARACION DE EDIFICIOS PUBLICOS -VILLA CANALES	EVENTO	4	Q	3,136,500.00	0	Q	-	6	Q	16,533,924.00	0	Q	-	1	Q	4,122,055.00	0	Q	-	0	Q	-		
							19769	MANTENIMIENTO Y REPARACION DE EDIFICIOS PUBLICOS -VILLA NUEVA	EVENTO	7	Q	9,148,500.00	0	Q	-	0	Q	-	0	Q	-	0	Q	-	0	Q	-	0	Q	-		
							19764	MANTENIMIENTO Y REPARACION DE EDIFICIOS PUBLICOS -HUEHUETENANGO	EVENTO	2	Q	1,777,000.00	0	Q	-	0	Q	-	0	Q	-	1	Q	4,122,055.00	0	Q	-	0	Q	-		
							19772	MANTENIMIENTO Y REPARACION DE EDIFICIOS PUBLICOS -MALACATANCITO	EVENTO	3	Q	2,455,000.00	0	Q	-	1	Q	2,755,654.00	0	Q	-	1	Q	4,122,055.00	0	Q	-	0	Q	-		
							15871	MANTENIMIENTO Y REPARACION DE EDIFICIOS PUBLICOS -SAN CARLOS ALZATATE	EVENTO	8	Q	7,988,368.00	2	Q	4,210,100.00	0	Q	-	0	Q	-	0	Q	-	0	Q	-	0	Q	-		
							16704	MANTENIMIENTO Y REPARACION DE EDIFICIOS PUBLICOS -MONJAS	EVENTO	1	Q	998,546.00	3	Q	5,315,150.00	0	Q	-	0	Q	-	1	Q	4,122,055.00	0	Q	-	0	Q	-		
							21171	MANTENIMIENTO Y REPARACION DE EDIFICIOS PUBLICOS -MOYUTA	EVENTO	1	Q	998,546.00	5	Q	10,525,250.00	3	Q	8,266,962.00	0	Q	-	0	Q	-	0	Q	-	0	Q	-		
							16016	MANTENIMIENTO Y REPARACION DE EDIFICIOS PUBLICOS -FLORES	EVENTO	3	Q	2,995,638.00	1	Q	2,105,050.00	0	Q	-	10	Q	15,012,500.00	0	Q	-	0	Q	-	0	Q	-		
							17760	MANTENIMIENTO Y REPARACION DE EDIFICIOS PUBLICOS -COATEPEQUE -	EVENTO	2	Q	1,623,000.00	0	Q	-	0	Q	-	2	Q	3,012,500.00	2	Q	8,244,110.00	0	Q	-	0	Q	-		

Arq. Carlos Enrique González Prado
 Jefe Unidad Departamento de Mantenimiento
 Unidad de Mantenimiento de Edificios Públicos en AmB
 Ministerio de Economía, Finanzas Públicas y Vivienda

VINCULADOR INSTITUCIONAL						RESULTADO INSTITUCIONAL			PROGRAMA SUBPROGRAMA PROYECTO	CANTIDAD DE CUERPO	NOMBRE C.C.	PRODUCTO SUBPRODUCTO	UNIDAD DE MEDIDA	META POR AÑO														
Prioridad Nacional de Desarrollo	Meta Subtópico de Desarrollo	Política General de Gobierno PSC 00932074					Descripción de Resultado	Nivel						2024		2025		2026		2027		2028						
		Objeto	Objetivo Sectorial	Acción Estratégica	Meta	RID		Final						Intermedio	Inmediato	Meta Física	Meta Financiera	Meta Física	Meta Financiera	Meta Física	Meta Financiera	Meta Física	Meta Financiera	Meta Física	Meta Financiera	Meta Física	Meta Financiera	
Educación	Meta 04.1: Para 2030, velar por que todas las niñas y todos los niños tengan una enseñanza primaria y secundaria completa, gratuita, equitativa y de calidad que produzca resultados de aprendizaje pertinentes y efectivos	DESARROLLO SOCIAL	4.2.2.1 MEJORAR LA CALIDAD DE VIDA DE LOS GRUPOS MÁS VULNERABLES Y FAMILIAS QUE SE ENCUENTRAN EN ESTADO DE POBREZA Y POBREZA EXTREMA	4.2.2.1.1 ACCIONES ESTRATÉGICAS EN MATERIA DE EDUCACIÓN	Ampliar y mejorar la infraestructura escolar por medio de la construcción de escuelas, la dotación de maestros y equipo, el mantenimiento y reparación de la infraestructura educativa existente, la dotación de centros deportivos para educación física, la implementación de tecnología en el aula y el saneamiento ambiental.	CONTRIBUIR EN GARANTIZAR UNA EDUCACION DE CALIDAD MEDIANTE EL MANTENIMIENTO DE LA INFRAESTRUCTURA EDUCATIVA EXISTENTE	n/a	14-00-001	19533	MANTENIMIENTO Y REPARACIÓN DE EDIFICIOS PÚBLICOS - COLOMBA	subproducto	REMOZAMIENTO DE EDIFICIOS PÚBLICOS	EVENTO	7	Q	5,144,000.00	0	Q	-	1	Q	2,755,654.00	0	Q	-	2	Q	8,244,110.00
									19762	MANTENIMIENTO Y REPARACIÓN DE EDIFICIOS PÚBLICOS - FLORES COSTA GUCA			EVENTO	1	Q	998,546.00	0	Q	-	0	Q	-	2	Q	3,012,500.00	3	Q	12,366,165.00
									15824	MANTENIMIENTO Y REPARACIÓN DE EDIFICIOS PÚBLICOS - MALACATAN			EVENTO	8	Q	10,570,000.00	0	Q	-	2	Q	5,511,308.00	0	Q	-	1	Q	4,122,055.00
									17800	MANTENIMIENTO Y REPARACIÓN DE EDIFICIOS PÚBLICOS - GUZACAPÁN			EVENTO	1	Q	998,546.00	1	Q	2,105,050.00	2	Q	5,511,308.00	0	Q	-	0	Q	-
									15577	MANTENIMIENTO Y REPARACIÓN DE EDIFICIOS - SANTA LUCIA UTATLÁN			EVENTO	1	Q	998,546.00	2	Q	4,210,100.00	0	Q	-	6	Q	9,037,500.00	0	Q	-
									16023	MANTENIMIENTO Y REPARACIÓN DE EDIFICIOS PÚBLICOS - SOLOLA			EVENTO	1	Q	998,546.00	2	Q	4,210,100.00	0	Q	-	2	Q	3,012,500.00	6	Q	16,488,220.00
									17752	MANTENIMIENTO Y REPARACIÓN DE EDIFICIOS PÚBLICOS - SAN FRANCISCO ZAPOTITLÁN -			EVENTO	2	Q	1,997,092.00	12	Q	15,525,250.00	3	Q	8,266,962.00	0	Q	-	0	Q	-
									18719	MANTENIMIENTO Y REPARACIÓN DE EDIFICIOS PÚBLICOS - SAN JORGE			EVENTO	1	Q	998,546.00	2	Q	4,210,100.00	0	Q	-	2	Q	3,012,500.00	5	Q	12,366,165.00
									"C.C. EN PROCESO DE CREACIÓN"	MANTENIMIENTO Y REPARACIÓN DE EDIFICIOS PÚBLICOS - EL ASINTAL -			EVENTO	1	Q	4,550,000.00	4	Q	12,630,300.00	0	Q	-	2	Q	3,012,500.00	0	Q	-
									20281	MANTENIMIENTO Y REPARACIÓN DE EDIFICIOS PÚBLICOS - SAN JUAN CHAMELCO			EVENTO	1	Q	2,428,486.00	3	Q	6,315,150.00	0	Q	-	2	Q	3,012,500.00	0	Q	-
									"C.C. EN PROCESO DE CREACIÓN"	MANTENIMIENTO Y REPARACIÓN DE EDIFICIOS PÚBLICOS - SAN JOSE -			EVENTO	7	Q	11,622,000.00	2	Q	4,210,100.00	0	Q	-	0	Q	-	5	Q	12,366,165.00
									"C.C. EN PROCESO DE CREACIÓN"	MANTENIMIENTO Y REPARACIÓN DE EDIFICIOS PÚBLICOS - SIQUINALÁ -			EVENTO	3	Q	11,400,000.00	2	Q	4,210,100.00	2	Q	5,511,308.00	0	Q	-	0	Q	-
									20309	MANTENIMIENTO Y REPARACIÓN DE EDIFICIOS PÚBLICOS - SAN JUAN SACATEPÉQUEZ			EVENTO	2	Q	7,600,000.00	2	Q	4,210,100.00	1	Q	2,755,654.00	0	Q	-	3	Q	12,366,165.00
									19771	MANTENIMIENTO Y REPARACIÓN DE EDIFICIOS PÚBLICOS - SAN PEDRO AYAMPUC			EVENTO	2	Q	7,000,000.00	2	Q	4,210,100.00	0	Q	-	2	Q	3,012,500.00	5	Q	20,610,275.00
									15847	MANTENIMIENTO Y REPARACIÓN DE EDIFICIOS PÚBLICOS - CHIANTLA			EVENTO	1	Q	3,800,000.00	3	Q	6,315,150.00	3	Q	8,266,962.00	0	Q	-	0	Q	-
									19757	MANTENIMIENTO Y REPARACIÓN DE EDIFICIOS PÚBLICOS - CHICACAO			EVENTO	4	Q	18,000,000.00	1	Q	4,210,100.00	0	Q	-	2	Q	3,012,500.00	0	Q	-
									19530	MANTENIMIENTO Y REPARACIÓN DE EDIFICIOS PÚBLICOS - CABAÑAS			EVENTO	2	Q	7,000,000.00	2	Q	8,420,200.00	2	Q	5,511,308.00	0	Q	-	4	Q	16,488,220.00
									15767	MANTENIMIENTO Y REPARACIÓN DE EDIFICIOS PÚBLICOS - ZACAPA			EVENTO	2	Q	7,000,000.00	4	Q	8,420,200.00	0	Q	-	2	Q	6,025,000.00	3	Q	12,366,165.00
									16485	MANTENIMIENTO Y REPARACIÓN DE EDIFICIOS PÚBLICOS - CHICAMÁN			EVENTO	1	Q	3,500,000.00	6	Q	16,840,400.00	0	Q	-	0	Q	-	0	Q	-
									20269	MANTENIMIENTO Y REPARACIÓN DE EDIFICIOS PÚBLICOS - IXCAN			EVENTO	1	Q	3,500,000.00	2	Q	4,210,100.00	2	Q	5,511,308.00	7	Q	15,062,500.00	0	Q	-
									16484	MANTENIMIENTO Y REPARACIÓN DE EDIFICIOS PÚBLICOS - NEBAJUCHE			EVENTO	1	Q	3,500,000.00	1	Q	2,105,050.00	0	Q	-	0	Q	-	0	Q	-
									18716	MANTENIMIENTO Y REPARACIÓN DE EDIFICIOS PÚBLICOS - JOCOTENANGO			EVENTO	2	Q	7,600,000.00	2	Q	4,210,100.00	0	Q	-	0	Q	-	3	Q	12,366,165.00
									19758	MANTENIMIENTO Y REPARACIÓN DE EDIFICIOS PÚBLICOS - CATARINA			EVENTO	1	Q	3,500,000.00	1	Q	2,105,050.00	2	Q	5,511,308.00	0	Q	-	3	Q	12,366,165.00
									"C.C. EN PROCESO DE CREACIÓN"	MANTENIMIENTO Y REPARACIÓN DE EDIFICIOS PÚBLICOS - EL TUMBADOR -			EVENTO	1	Q	3,800,000.00	2	Q	4,210,100.00	0	Q	-	3	Q	9,037,500.00	2	Q	8,244,110.00
									20308	MANTENIMIENTO Y REPARACIÓN DE EDIFICIOS PÚBLICOS - HUITÉ			EVENTO	2	Q	7,600,000.00	2	Q	4,210,100.00	1	Q	2,755,654.00	0	Q	-	2	Q	8,244,110.00
									18698	MANTENIMIENTO Y REPARACIÓN DE EDIFICIOS PÚBLICOS - USUMATLÁN			EVENTO	1	Q	3,800,000.00	2	Q	4,210,100.00	0	Q	-	5	Q	15,062,500.00	5	Q	20,610,275.00
									"C.C. EN PROCESO DE CREACIÓN"	MANTENIMIENTO Y REPARACIÓN DE EDIFICIOS PÚBLICOS - JOCOTÁN -			EVENTO	3	Q	10,500,000.00	6	Q	16,840,400.00	0	Q	-	2	Q	6,025,000.00	0	Q	-
									"C.C. EN PROCESO DE CREACIÓN"	MANTENIMIENTO Y REPARACIÓN DE EDIFICIOS PÚBLICOS - SIGUALÁ -			EVENTO	1	Q	3,500,000.00	2	Q	4,210,100.00	0	Q	-	1	Q	3,012,500.00	4	Q	16,488,220.00
									"C.C. EN PROCESO DE CREACIÓN"	MANTENIMIENTO Y REPARACIÓN DE EDIFICIOS PÚBLICOS - SACAPULAS -			EVENTO	1	Q	3,800,000.00	4	Q	8,420,200.00	0	Q	-	2	Q	6,025,000.00	0	Q	-
									"C.C. EN PROCESO DE CREACIÓN"	MANTENIMIENTO Y REPARACIÓN DE EDIFICIOS PÚBLICOS - SAN JUAN BAUTISTA -			EVENTO	1	Q	3,500,000.00	3	Q	6,315,150.00	6	Q	16,533,924.00	0	Q	-	0	Q	-
"C.C. EN PROCESO DE CREACIÓN"	MANTENIMIENTO Y REPARACIÓN DE EDIFICIOS PÚBLICOS - OLOPA -	EVENTO	2	Q	1,997,092.00	0	Q	-	0	Q	-	1	Q	3,012,500.00	3	Q	12,366,165.00											
21115	MANTENIMIENTO Y REPARACIÓN DE EDIFICIOS PÚBLICOS - SAN JUAN CHAMELCO	EVENTO	5	Q	3,975,000.00	0	Q	-	0	Q	-	2	Q	6,025,000.00	4	Q	16,488,220.00											

VINCULACIÓN INSTITUCIONAL							RESULTADOS INSTITUCIONAL			PROGRAMA SUBPROGRAMA PROYECTO	CENTRO DE COSTOS	NOMBRE S.C.	PRODUCTO SUBPRODUCTO	UNIDAD DE MEDIDA	METAFORANE																	
Estrategia Nacional de Desarrollo	Metas Estratégicas del Gobierno	Perfil General del Gobierno PGD-2020-2024					Categoría de Resultado	Nive							Meta	Meta Transitoria	Meta Trimestral	Meta Trimestral	Meta Trimestral	Meta Trimestral	Meta Trimestral	Meta Trimestral	Meta Trimestral									
		Objetivo	Componente	Acción Estratégica	Meta	REC		Final	Intermedio															Inmediato								
2024	2025	2026	2027	2028	2029	2030	2024	2025	2026	2027	2028	2029	2030	2024	2025	2026	2027	2028	2029	2030												
Educación	Metas D4.1: Para 2030, velar por que todas las niñas y todos los niños tengan una enseñanza primaria y secundaria completa, gratuita, equitativa y de calidad que produzca resultados de aprendizaje pertinentes y efectivos.	DESARROLLO SOCIAL	4.4.2.2.1 MEJORAR LA CALIDAD DE VIDA DE LOS GUATEMALTECOS, ESPECIALMENTE DE LOS GRUPOS MÁS VULNERABLES Y FAMILIAS QUE SE ENCUENTRAN EN ESTADO DE POBREZA Y POBREZA EXTREMA 2.2	4.2.2.1.1 ACCIONES ESTRATÉGICAS EN MATERIA DE EDUCACIÓN	Ampliar y mejorar la infraestructura escolar por medio de la construcción de escuelas, la dotación de maestros y equipo, el mantenimiento y reparación de la infraestructura educativa existente, la dotación de centros deportivos para educación física, la implementación de tecnología en el aula y el saneamiento ambiental.	NA	CONTRIBUIR EN GARANTIZAR UNA EDUCACIÓN DE CALIDAD MEDIANTE EL MANTENIMIENTO DE LA INFRAESTRUCTURA EDUCATIVA EXISTENTE.	14-00-001				PROCESO DE C	MANTENIMIENTO Y REPARACIÓN DE EDIFICIOS PÚBLICOS -CHANTLA-	EVENTO	1	Q	998,546.00	0	Q	-	2	Q	5,511,308.00	8	Q	18,075,000.00	5	Q	20,810,275.00			
												PROCESO DE C	MANTENIMIENTO Y REPARACIÓN DE EDIFICIOS PÚBLICOS -COLOTENANGO-	EVENTO	1	Q	998,546.00	0	Q	-	0	Q	-	0	Q	-	0	Q	-	0	Q	-
												20286	MANTENIMIENTO Y REPARACIÓN DE EDIFICIOS PÚBLICOS -CHISEC	EVENTO	1	Q	3,315,000.00	0	Q	-	0	Q	-	5	Q	15,062,500.00	0	Q	-			
												20274	MANTENIMIENTO Y REPARACIÓN DE EDIFICIOS PÚBLICOS -COBAN	EVENTO	2	Q	2,684,500.00	0	Q	-	3	Q	8,266,962.00	2	Q	6,025,000.00	2	Q	8,244,110.00			
												21129	MANTENIMIENTO Y REPARACIÓN DE EDIFICIOS PÚBLICOS -PANZÓS	EVENTO	1	Q	795,000.00	0	Q	-	0	Q	-	8	Q	12,050,000.00	1	Q	4,122,055.00			
												21114	MANTENIMIENTO Y REPARACIÓN DE EDIFICIOS PÚBLICOS -SAN CRISTOBAL VERAPAZ	EVENTO	1	Q	795,000.00	0	Q	-	0	Q	-	10	Q	18,075,000.00	5	Q	20,810,275.00			
												"C.C. EN PROCESO DE CREACIÓN"	MANTENIMIENTO Y REPARACIÓN DE EDIFICIOS PÚBLICOS -SAN PEDRO CARCHA-	EVENTO	2	Q	1,590,000.00	0	Q	-	2	Q	5,511,308.00	0	Q	-	0	Q	-			
												"C.C. EN PROCESO DE CREACIÓN"	MANTENIMIENTO Y REPARACIÓN DE EDIFICIOS PÚBLICOS -SENAHU-	EVENTO	1	Q	795,000.00	0	Q	-	3	Q	8,266,962.00	4	Q	6,025,000.00	0	Q	-			
												21121	Mantenimiento y reparación de Edificios Públicos -Jocotán-	EVENTO	1	Q	252,000.00	0	Q	-	0	Q	-	0	Q	-	0	Q	-			
												"C.C. EN PROCESO DE CREACIÓN"	MANTENIMIENTO Y REPARACIÓN DE EDIFICIOS PÚBLICOS -PUERTO BARRIOS -	EVENTO	4	Q	7,123,000.00	0	Q	-	0	Q	-	4	Q	6,025,000.00	4	Q	16,488,220.00			
												PROCESO DE C	MANTENIMIENTO Y REPARACIÓN DE EDIFICIOS PÚBLICOS -EL ESTOR -	EVENTO	1	Q	1,085,500.00	0	Q	-	6	Q	16,533,924.00	5	Q	9,037,500.00	2	Q	8,244,110.00			
												PROCESO DE C	MANTENIMIENTO Y REPARACIÓN DE EDIFICIOS PÚBLICOS -LOS AMATES -	EVENTO	1	Q	998,546.00	0	Q	-	0	Q	-	1	Q	3,012,500.00	0	Q	-			
												"C.C. EN PROCESO DE CREACIÓN"	MANTENIMIENTO Y REPARACIÓN DE EDIFICIOS PÚBLICOS -LIVINGSTON -	EVENTO	1	Q	1,326,000.00	0	Q	-	5	Q	13,778,270.00	0	Q	-	2	Q	8,244,110.00			
												21120	- MANTENIMIENTO Y REPARACIÓN DE EDIFICIOS PÚBLICOS -POPTUN	EVENTO	1	Q	795,000.00	0	Q	-	0	Q	-	2	Q	3,012,500.00	2	Q	8,244,110.00			
												21126	MANTENIMIENTO Y REPARACIÓN DE EDIFICIOS PÚBLICOS -SAYAXCHE	EVENTO	2	Q	1,590,000.00	0	Q	-	2	Q	5,511,308.00	2	Q	3,012,500.00	0	Q	-			
												PROCESO DE C	MANTENIMIENTO Y REPARACIÓN DE EDIFICIOS PÚBLICOS -MALACATANCITO-	EVENTO	1	Q	998,546.00	0	Q	-	5	Q	13,778,270.00	1	Q	3,012,500.00	0	Q	-			
												20276	MANTENIMIENTO Y REPARACIÓN DE EDIFICIOS PÚBLICOS -CHAJUL-	EVENTO	2	Q	1,900,000.00	0	Q	-	12	Q	33,067,848.00	0	Q	-	0	Q	-			
												PROCESO DE C	MANTENIMIENTO Y REPARACIÓN DE EDIFICIOS PÚBLICOS -CHICAWAN-	EVENTO	1	Q	950,000.00	0	Q	-	0	Q	-	0	Q	-	0	Q	-			
												"C.C. EN PROCESO DE CREACIÓN"	MANTENIMIENTO Y REPARACIÓN DE EDIFICIOS PÚBLICOS -CUNEN-	EVENTO	1	Q	950,000.00	2	Q	4,210,100.00	15	Q	41,334,810.00	0	Q	-	0	Q	-			
												"C.C. EN PROCESO DE CREACIÓN"	MANTENIMIENTO Y REPARACIÓN DE EDIFICIOS PÚBLICOS -IXCAN-	EVENTO	3	Q	3,272,496.00	5	Q	10,525,250.00	6	Q	16,533,924.00	0	Q	-	0	Q	-			
												"C.C. EN PROCESO DE CREACIÓN"	MANTENIMIENTO Y REPARACIÓN DE EDIFICIOS PÚBLICOS -NEBAJ-	EVENTO	4	Q	3,800,000.00	1	Q	2,105,050.00	0	Q	-	0	Q	-	0	Q	-			
												"C.C. EN PROCESO DE CREACIÓN"	MANTENIMIENTO Y REPARACIÓN DE EDIFICIOS PÚBLICOS -CHQUIMULILLA-	EVENTO	1	Q	795,000.00	3	Q	6,315,150.00	2	Q	5,511,308.00	0	Q	-	0	Q	-			
												"C.C. EN PROCESO DE CREACIÓN"	MANTENIMIENTO Y REPARACIÓN DE EDIFICIOS PÚBLICOS -CUILAPA-	EVENTO	1	Q	1,120,000.00	0	Q	-	6	Q	16,533,924.00	0	Q	-	0	Q	-			
												"C.C. EN PROCESO DE CREACIÓN"	MANTENIMIENTO Y REPARACIÓN DE EDIFICIOS PÚBLICOS -GUAZACAPAN-	EVENTO	1	Q	1,072,500.00	2	Q	4,210,100.00	0	Q	-	0	Q	-	0	Q	-			
												"C.C. EN PROCESO DE CREACIÓN"	MANTENIMIENTO Y REPARACIÓN DE EDIFICIOS PÚBLICOS -SAN JUAN TECUACO-	EVENTO	2	Q	1,590,000.00	3	Q	6,315,150.00	3	Q	8,266,962.00	0	Q	-	0	Q	-			
												"C.C. EN PROCESO DE CREACIÓN"	MANTENIMIENTO Y REPARACIÓN DE EDIFICIOS PÚBLICOS -CABAÑAS-	EVENTO	1	Q	214,500.00	4	Q	8,420,200.00	0	Q	-	0	Q	-	0	Q	-			
												"C.C. EN PROCESO DE CREACIÓN"	MANTENIMIENTO Y REPARACIÓN DE EDIFICIOS PÚBLICOS -ESTANZUELA-	EVENTO	2	Q	1,300,000.00	2	Q	4,210,100.00	0	Q	-	0	Q	-	0	Q	-			
												"C.C. EN PROCESO DE CREACIÓN"	EQUIPAMIENTO DE ESTABLECIMIENTOS SAN CARLOS ALZATATE	PERSONA	501	Q	295,590.00	0	Q	-	0	Q	-	0	Q	-	0	Q	-			
												"C.C. EN PROCESO DE CREACIÓN"	EQUIPAMIENTO DE ESTABLECIMIENTOS -EL ASINTAL-	PERSONA	130	Q	76,700.00	0	Q	-	0	Q	-	0	Q	-	0	Q	-			
												15664	EQUIPAMIENTO DE ESTABLECIMIENTOS EDUCATIVOS RETALHULEU, RETALHULEU	PERSONA	355	Q	209,450.00	0	Q	-	0	Q	-	0	Q	-	0	Q	-			
15668	EQUIPAMIENTO DE ESTABLECIMIENTOS EDUCATIVOS CHAMPERICO, RETALHULEU	PERSONA	699	Q	412,410.00	0	Q	-	0	Q	-	0	Q	-	0	Q	-															
"C.C. EN PROCESO DE CREACIÓN"	EQUIPAMIENTO DE ESTABLECIMIENTOS -EL ASINTAL-	PERSONA	346	Q	211,060.00	0	Q	-	0	Q	-	0	Q	-	9	Q	9,037,500.00															

Arq. Carlos Enrique Gonzalez Prado
 Jefe Interino Departamento de Planeación
 Unidad de Construcción de Escuelas - UCEE -
 Instituto de Comunicaciones, Infraestructura y Vivienda - ICV

UNIONACION INSTITUCIONAL						RESULTADO INSTITUCIONAL			PROGRAMA SUBPROGRAMA PROYECTO	CENTRO DE COSTO	NOMBRE	INDICADOR	UNIDAD DE MEDIDA	META PERIÓDICA																
Resultado Asociado al Desarrollo	Meta Estratégica de Desarrollo	Planificación Institucional Gobierno RSSD 2020-2024					Descripción de Resultado	Ejido						Municipio	Instancia	INDICADOR	UNIDAD DE MEDIDA	2024		2025		2026		2027		2028				
		Objetivo	Acción	MRE	REO	Meta Física												Meta Económica	Meta Física	Meta Económica	Meta Física	Meta Económica	Meta Física	Meta Económica	Meta Física	Meta Económica				
Educación	Meta D4.1: Para 2030, velar por que todas las niñas y todos los niños tengan una enseñanza primaria y secundaria completa, gratuita, equitativa y de calidad que produzca resultados de aprendizaje pertinentes y efectivos.	DESARROLLO SOCIAL	4.2.2.1 MEJORAR LA CALIDAD DE VIDA DE LOS GUATEMALTECOS, ESPECIALMENTE DE LOS GRUPOS MÁS VULNERABLES Y FAMILIAS QUE SE ENCUENTRAN EN ESTADO DE POBREZA Y POBREZA EXTREMA 2	4.2.2.1.1 ACCIONES ESTRATÉGICAS EN MATERIA DE EDUCACIÓN	Ampliar y mejorar la infraestructura escolar por medio de la construcción de escuelas, la dotación de maestros y equipo, el mantenimiento y reparación de la infraestructura educativa existente, la dotación de centros deportivos para educación física, la implementación de tecnología en el aula y el saneamiento ambiental.	NA	CONTRIBUIR EN GARANTIZAR UNA CALIDAD MEDIANTE MANTENIMIENTO DE LA INFRAESTRUCTURA EDUCATIVA EXISTENTE	473	248	225	14-00-001	16873	EQUIPAMIENTO DE ESTABLECIMIENTOS EDUCATIVOS CHISEC	PERSONA	286	Q	174,460.00	0	Q	-	0	Q	-	0	Q	-				
								16854	EQUIPAMIENTO DE ESTABLECIMIENTOS EDUCATIVOS COBAN	PERSONA		433	Q	264,130.00	0	Q	-	0	Q	-	0	Q	-	0	Q	-	0	Q	-	
								16807	EQUIPAMIENTO DE ESTABLECIMIENTOS EDUCATIVOS SAN CRISTOBAL VERAPAZ	PERSONA		76	Q	46,360.00	0	Q	-	0	Q	-	0	Q	-	12	Q	18,000,000.00	-	-	-	-
								"C.C. EN PROCESO DE CREACIÓN"	19653	EQUIPAMIENTO DE ESTABLECIMIENTOS EDUCATIVOS -SAN PEDRO CARCHÁ-		PERSONA	959	Q	565,810.00	0	Q	-	0	Q	-	3	Q	9,037,500.00	0	Q	-	-	-	-
								"C.C. EN PROCESO DE CREACIÓN"	14389	EQUIPAMIENTO DE ESTABLECIMIENTOS EDUCATIVOS SAN MARTIN JILOTEPEQUE		PERSONA	123	Q	72,570.00	0	Q	-	0	Q	-	5	Q	15,062,500.00	0	Q	-	-	-	-
								"C.C. EN PROCESO DE CREACIÓN"	19656	EQUIPAMIENTO DE ESTABLECIMIENTOS EDUCATIVOS -ZARAGOZA		PERSONA	65	Q	38,350.00	0	Q	-	0	Q	-	3	Q	9,037,500.00	0	Q	-	-	-	-
								"C.C. EN PROCESO DE CREACIÓN"	16883	EQUIPAMIENTO DE ESTABLECIMIENTOS EDUCATIVOS OLOPA		PERSONA	865	Q	510,350.00	0	Q	-	0	Q	-	5	Q	18,075,000.00	0	Q	-	-	-	-
								"C.C. EN PROCESO DE CREACIÓN"	14386	EQUIPAMIENTO DE ESTABLECIMIENTOS EDUCATIVOS EL JICARO		PERSONA	494	Q	291,460.00	0	Q	-	0	Q	-	0	Q	-	0	Q	-	-	-	-
								"C.C. EN PROCESO DE CREACIÓN"	14383	EQUIPAMIENTO DE ESTABLECIMIENTOS EDUCATIVOS GUASTATOYA		PERSONA	232	Q	136,880.00	0	Q	-	0	Q	-	1	Q	3,012,500.00	0	Q	-	-	-	-
								"C.C. EN PROCESO DE CREACIÓN"	14385	EQUIPAMIENTO DE ESTABLECIMIENTOS EDUCATIVOS EL JICARO		PERSONA	27	Q	15,930.00	0	Q	-	0	Q	-	0	Q	-	0	Q	-	-	-	-
								"C.C. EN PROCESO DE CREACIÓN"	20105	EQUIPAMIENTO DE ESTABLECIMIENTOS EDUCATIVOS -SAN JOSÉ-		PERSONA	137	Q	80,830.00	0	Q	-	0	Q	-	1	Q	3,012,500.00	0	Q	-	-	-	-
								"C.C. EN PROCESO DE CREACIÓN"	14388	EQUIPAMIENTO DE ESTABLECIMIENTOS EDUCATIVOS MORAZAN		PERSONA	276	Q	162,840.00	0	Q	-	0	Q	-	0	Q	-	0	Q	-	-	-	-
								"C.C. EN PROCESO DE CREACIÓN"	14389	EQUIPAMIENTO DE ESTABLECIMIENTOS EDUCATIVOS GUASTATOYA		PERSONA	1328	Q	783,520.00	0	Q	-	0	Q	-	1	Q	3,012,500.00	0	Q	-	-	-	-
								"C.C. EN PROCESO DE CREACIÓN"	14387	EQUIPAMIENTO DE ESTABLECIMIENTOS EDUCATIVOS SANTA LUCIA COTZUMALGUAPA		PERSONA	1664	Q	981,780.00	0	Q	-	0	Q	-	0	Q	-	0	Q	-	-	-	-
								Educación	Meta D4.1: Para 2030, velar por que todas las niñas y todos los niños tengan una enseñanza primaria y secundaria completa, gratuita, equitativa y de calidad que produzca resultados de aprendizaje pertinentes y efectivos.	DESARROLLO SOCIAL		4.2.2.1 MEJORAR LA CALIDAD DE VIDA DE LOS GUATEMALTECOS, ESPECIALMENTE DE LOS GRUPOS MÁS VULNERABLES Y FAMILIAS QUE SE ENCUENTRAN EN ESTADO DE POBREZA Y POBREZA EXTREMA	4.2.2.1.1 ACCIONES ESTRATÉGICAS EN MATERIA DE EDUCACIÓN	Ampliar y mejorar la infraestructura escolar por medio de la construcción de escuelas, la dotación de maestros y equipo, el mantenimiento y reparación de la infraestructura educativa existente, la dotación de centros deportivos para educación física, la implementación de tecnología en el aula y el saneamiento ambiental.	IVA	CONTRIBUIR A UNA EDUCACIÓN DE CALIDAD MEDIANTE LA DOTACIÓN DE MOBILIARIO BÁSICO A LA POBLACIÓN OBJETIVO	473	248	225	14-00-001	"C.C. EN PROCESO DE CREACIÓN"	EQUIPAMIENTO DE ESTABLECIMIENTOS EDUCATIVOS -SIQUINALÁ-	PERSONA	1195	Q	705,050.00	202	Q	134,734.00	0
14377	EQUIPAMIENTO DE ESTABLECIMIENTOS EDUCATIVOS GUATEMALA	PERSONA	3713	Q	2,190,670.00	477	Q				318,636.00						0	Q	-		1	Q	3,012,500.00	46	Q	30,636.00	-	-	-	
19657	EQUIPAMIENTO DE ESTABLECIMIENTOS EDUCATIVOS -MIXCO	PERSONA	562	Q	331,580.00	545	Q				364,605.00						0	Q	-		1	Q	3,012,500.00	202	Q	134,734.00	-	-	-	
19683	EQUIPAMIENTO DE ESTABLECIMIENTOS EDUCATIVOS -SAN JUAN SACATEPEQUEZ	PERSONA	572	Q	337,480.00	402	Q				269,340.00						0	Q	-		0	Q	-	477	Q	318,636.00	-	-	-	
14380	EQUIPAMIENTO DE ESTABLECIMIENTOS EDUCATIVOS SAN PEDRO AYAMPUC	PERSONA	487	Q	287,330.00	117	Q				78,507.00						0	Q	-		0	Q	-	545	Q	364,605.00	-	-	-	
15723	EQUIPAMIENTO DE ESTABLECIMIENTOS EDUCATIVOS VILLA CANALES	PERSONA	693	Q	408,870.00	656	Q				440,832.00						0	Q	-		0	Q	-	402	Q	269,340.00	-	-	-	
14381	EQUIPAMIENTO DE ESTABLECIMIENTOS EDUCATIVOS VILLA NUEVA	PERSONA	1545	Q	911,550.00	42	Q				28,266.00						0	Q	-		0	Q	-	117	Q	78,507.00	-	-	-	
14396	EQUIPAMIENTO DE ESTABLECIMIENTOS EDUCATIVOS CHIANTLA	PERSONA	44	Q	25,960.00	661	Q				445,514.00						0	Q	-		0	Q	-	656	Q	440,832.00	-	-	-	
"C.C. EN PROCESO DE CREACIÓN"	9421	EQUIPAMIENTO DE ESTABLECIMIENTOS EDUCATIVOS EN HUEHUETENANGO	PERSONA	384	Q	238,848.00	525				Q						354,375.00	0	Q		-	0	Q	-	42	Q	28,266.00	-	-	-
"C.C. EN PROCESO DE CREACIÓN"	16880	EQUIPAMIENTO DE ESTABLECIMIENTOS EDUCATIVOS MALACATANCITO	PERSONA	157	Q	97,654.00	42				Q						28,392.00	0	Q		-	0	Q	-	661	Q	445,514.00	-	-	-
"C.C. EN PROCESO DE CREACIÓN"	16880	EQUIPAMIENTO DE ESTABLECIMIENTOS EDUCATIVOS SAN JUAN KCOY	PERSONA	121	Q	75,262.00	78				Q						52,806.00	0	Q		-	0	Q	-	525	Q	354,375.00	-	-	-
"C.C. EN PROCESO DE CREACIÓN"	16880	EQUIPAMIENTO DE ESTABLECIMIENTOS EDUCATIVOS EL ESTOR	PERSONA	363	Q	254,100.00	72				Q						48,816.00	0	Q		-	0	Q	-	42	Q	28,392.00	-	-	-
"C.C. EN PROCESO DE CREACIÓN"	16880	EQUIPAMIENTO DE ESTABLECIMIENTOS EDUCATIVOS -EL ASINTAL-	PERSONA	39	Q	23,010.00	21				Q						14,259.00	0	Q		-	0	Q	-	78	Q	52,806.00	-	-	-
"C.C. EN PROCESO DE CREACIÓN"	14398	EQUIPAMIENTO DE ESTABLECIMIENTOS EDUCATIVOS PUERTO BARRIOS	PERSONA	490	Q	289,100.00	41				Q						27,880.00	0	Q		-	0	Q	-	72	Q	48,816.00	-	-	-
"C.C. EN PROCESO DE CREACIÓN"	14398	EQUIPAMIENTO DE ESTABLECIMIENTOS EDUCATIVOS MONJAS	PERSONA	61	Q	35,990.00	13				Q						8,853.00	0	Q		-	0	Q	-	21	Q	14,259.00	-	-	-
"C.C. EN PROCESO DE CREACIÓN"	14398	EQUIPAMIENTO DE ESTABLECIMIENTOS EDUCATIVOS POPTUN	PERSONA	542	Q	460,700.00	135	Q	92,070.00	0	Q	-	0	Q	-	41	Q	27,880.00	-	-	-									
"C.C. EN PROCESO DE CREACIÓN"	14398	EQUIPAMIENTO DE ESTABLECIMIENTOS EDUCATIVOS SAYAXCHE	PERSONA	78	Q	66,300.00	188	Q	128,404.00	0	Q	-	0	Q	-	13	Q	8,853.00	-	-	-									

Y INICIACIÓN INSTITUCIONAL						RESULTADOS INSTITUCIONAL			PROYECTO	COSTO	NOMBRE	PRODUCTO / SUBPRODUCTO	UNIDAD DE MEDIDA	META POR AÑO														
Fondos Nacionales de Desarrollo	Meta Estratégica de Desarrollo	Políticas Estratégicas Gobierno BGE 2023-2024					Descripción de Resultado	Nivel			PROYECTO SUBPROYECTO	COSTO	NOMBRE	PRODUCTO / SUBPRODUCTO	UNIDAD DE MEDIDA	2026		2027		2028								
		Plan	Objetivo Sectorial	Acción Estratégica	Meta	RED		INDICADOR	INDICADOR	INDICADOR						Meta física	Meta financiera	Meta física	Meta financiera	Meta física	Meta financiera							
Educación	Meta 04.1: Para 2030, velar por que todas las niñas y todos los niños tengan una enseñanza primaria y secundaria completa, gratuita, equitativa y de calidad que produzca resultados de aprendizaje pertinentes y efectivos.	DESARROLLO SOCIAL	4.2.2.1 MEJORAR LA CALIDAD DE VIDA DE LOS GUATEMALTECOS, ESPECIALMENTE DE LOS GRUPOS MÁS VULNERABLES Y FAMILIAS QUE SE ENCUENTRAN EN ESTADO DE POBREZA Y POBREZA EXTREMA	4.2.2.1.1 ACCIONES ESTRATÉGICAS EN MATERIA DE EDUCACIÓN	Ampliar y mejorar la infraestructura escolar por medio de la construcción de escuelas, la dotación de maestros y equipo, el mantenimiento y reparación de la infraestructura educativa existente, la dotación de centros deportivos para educación física, la implementación de tecnología en el aula y el saneamiento ambiental.	CONTRIBUIR A UNA EDUCACIÓN DE CALIDAD MEDIANTE LA DOTACIÓN DE MOBILIARIO BÁSICO A LA POBLACIÓN OBJETIVO	473	248	225	14-00-001	C.C. EN PROCESO DE CREACIÓN	EQUIPAMIENTO DE ESTABLECIMIENTOS FLORES	PERSONA	226	Q	192,100.00	60	Q	41,040.00	0	Q	-	0	Q	-	135	Q	92,070.00
							13832	6532	7300					461	Q	281,210.00	140	Q	95,900.00	0	Q	-	0	Q	-	188	Q	128,404.00
							17484	4554	12930					1227	Q	748,470.00	421	Q	288,806.00	0	Q	-	0	Q	-	60	Q	41,040.00
							24136	14526	9610					157	Q	95,770.00	85	Q	58,395.00	0	Q	-	0	Q	-	140	Q	95,900.00
														80	Q	48,800.00	564	Q	388,032.00	0	Q	-	0	Q	-	421	Q	288,806.00
														101	Q	61,610.00	676	Q	465,764.00	0	Q	-	0	Q	-	85	Q	58,395.00
														365	Q	215,350.00	163	Q	112,470.00	0	Q	-	0	Q	-	564	Q	388,032.00
														44	Q	27,368.00	191	Q	131,981.00	0	Q	-	0	Q	-	676	Q	465,764.00
														96	Q	56,640.00	108	Q	74,736.00	0	Q	-	0	Q	-	163	Q	112,470.00
														69	Q	40,710.00	62	Q	42,966.00	0	Q	-	0	Q	-	191	Q	131,981.00
														53	Q	32,436.00	385	Q	267,190.00	0	Q	-	0	Q	-	108	Q	74,736.00
														90	Q	55,080.00	288	Q	186,260.00	0	Q	-	0	Q	-	62	Q	42,966.00
														1302	Q	796,824.00	510	Q	354,960.00	0	Q	-	0	Q	-	385	Q	267,190.00
														20	Q	12,240.00	85	Q	59,245.00	0	Q	-	0	Q	-	268	Q	186,260.00
														20	Q	12,240.00	87	Q	60,726.00	0	Q	-	0	Q	-	510	Q	354,960.00
														17484	4554	12930	228	Q	134,520.00	433	Q	302,667.00	0	Q	-	85	Q	59,245.00
														24136	14526	9610	57	Q	33,630.00	133	Q	93,100.00	0	Q	-	87	Q	60,726.00
																	78	Q	46,020.00	70	Q	49,070.00	0	Q	-	433	Q	302,667.00
																	16724	Q	410,050.00	218	Q	153,036.00	0	Q	-	133	Q	93,100.00
																	16882	Q	356,950.00	38	Q	26,714.00	0	Q	-	70	Q	49,070.00
																	264	Q	155,760.00	425	Q	299,200.00	0	Q	-	218	Q	153,036.00
																	98	Q	57,820.00	0	Q	-	0	Q	-	38	Q	26,714.00
																	258	Q	152,220.00	0	Q	-	0	Q	-	425	Q	299,200.00
																	15672	Q	47,200.00	0	Q	-	0	Q	-	0	Q	-
																	246	Q	153,012.00	0	Q	-	0	Q	-	0	Q	-
																	509	Q	316,598.00	0	Q	-	0	Q	-	0	Q	-
																	202	Q	125,644.00	0	Q	-	0	Q	-	0	Q	-
																	85	Q	52,870.00	119	Q	84,609.00	0	Q	-	0	Q	-
																	19652	Q	-	288	Q	205,056.00	0	Q	-	0	Q	-
																	0	Q	-	153	Q	109,089.00	0	Q	-	0	Q	-
						0	Q	-	76	Q	54,264.00	0	Q	-	0	Q	-											
						0	Q	-	0	Q	-	0	Q	-	0	Q	-											

VINCULACION INSTITUCIONAL						RESULTADO INSTITUCIONAL			META POR AÑO																										
Proyecto Nacional de Desarrollo	Meta Estratégica de Desarrollo	Política General de Gobierno RDD 2010-2024					Descripción de Resultado	Nivel			PROGRAMA SUBPROGRAMA PROYECTO	CÓDIGO DE COSTOS	NOMBRE C.C.	PRODUCTO / SUBPRODUCTO	UNIDAD DE MEDIDA	2020		2021		2022		2023													
		Pilar	Objetivo Sectorial	Acción Estratégica	Meta	RDD		Total	Intermedio	Inmediato						Meta Física	Meta Financiera	Meta Física	Meta Financiera	Meta Física	Meta Financiera	Meta Física	Meta Financiera												
																								Meta física	Meta Financiera	Meta física	Meta Financiera	Meta física	Meta Financiera						
Educación	Meta 04.1: Para 2030, velar por que todas las niñas y todos los niños tengan una enseñanza primaria y secundaria completa, gratuita, equitativa y de calidad que produzca resultados de aprendizaje pertinentes y efectivos.	DESARROLLO SOCIAL	4.2.2.1 MEJORAR LA CALIDAD DE VIDA DE LOS GUATEMALTECOS, ESPECIALMENTE DE LOS GRUPOS MÁS VULNERABLES Y FAMILIAS QUE SE ENCUENTRAN EN ESTADO DE POBREZA Y POBREZA EXTREMA	4.2.2.1.1 ACCIONES ESTRATÉGICAS EN MATERIA DE EDUCACIÓN	Ampliar y mejorar la infraestructura escolar por medio de la construcción de escuelas, la dotación de maestros y equipo, el mantenimiento y reparación de la infraestructura educativa existente, la dotación de centros deportivos para educación física, la implementación de tecnología en el aula y el saneamiento ambiental.	CONTRIBUIR A UNA EDUCACION DE CALIDAD MEDIANTE LA DOTACION DE MOBILIARIO BASICO A LA POBLACION OBJETIVO	n/a	14-00-001	16886	EQUIPAMIENTO DE ESTABLECIMIENTOS EDUCATIVOS MALACATAN	PERSONA	0	Q	-	1013	Q	512,200.00	0	Q	-	0	Q	-	76	Q	54,264.00									
									"C.C. EN PROCESO DE CREACION"	EQUIPAMIENTO DE ESTABLECIMIENTOS CHIQUIMULILLA	PERSONA	0	Q	-	601	Q	302,025.00	0	Q	-	0	Q	-	0	Q	-	0	Q	-	0	Q	-			
									"C.C. EN PROCESO DE CREACION"	EQUIPAMIENTO DE ESTABLECIMIENTOS CULAPA	PERSONA	0	Q	-	526	Q	265,625.00	0	Q	-	0	Q	-	0	Q	-	0	Q	-	0	Q	-	0	Q	-
									"C.C. EN PROCESO DE CREACION"	EQUIPAMIENTO DE ESTABLECIMIENTOS GUAZACAPAN	PERSONA	0	Q	-	21	Q	10,400.00	0	Q	-	0	Q	-	0	Q	-	0	Q	-	0	Q	-	0	Q	-
									"C.C. EN PROCESO DE CREACION"	EQUIPAMIENTO DE ESTABLECIMIENTOS SAN JUAN TECUACO	PERSONA	0	Q	-	209	Q	106,150.00	0	Q	-	0	Q	-	0	Q	-	0	Q	-	0	Q	-	0	Q	-
									"C.C. EN PROCESO DE CREACION"	EQUIPAMIENTO DE ESTABLECIMIENTOS -EL ASINTAL-	PERSONA	0	Q	-	254	Q	127,750.00	0	Q	-	0	Q	-	0	Q	-	0	Q	-	0	Q	-	0	Q	-
									16724	EQUIPAMIENTO DE ESTABLECIMIENTOS EDUCATIVOS SOLOLA	PERSONA	0	Q	-	154	Q	77,825.00	0	Q	-	0	Q	-	0	Q	-	0	Q	-	36	Q	25,380.00			
									16882	EQUIPAMIENTO DE ESTABLECIMIENTOS EDUCATIVOS CHICACAO	PERSONA	0	Q	-	0	Q	-	0	Q	-	0	Q	-	0	Q	-	0	Q	-	200	Q	141,200.00			
									"C.C. EN PROCESO DE CREACION"	EQUIPAMIENTO DE ESTABLECIMIENTOS - SAN FRANCISCO ZAPOTITLAN -	PERSONA	0	Q	-	0	Q	-	0	Q	-	0	Q	-	0	Q	-	0	Q	-	92	Q	65,044.00			
									"C.C. EN PROCESO DE CREACION"	EQUIPAMIENTO DE ESTABLECIMIENTOS SAN JUAN BAUTISTA	PERSONA	0	Q	-	0	Q	-	0	Q	-	0	Q	-	0	Q	-	0	Q	-	48	Q	33,984.00			
									"C.C. EN PROCESO DE CREACION"	EQUIPAMIENTO DE ESTABLECIMIENTOS CABAÑAS	PERSONA	0	Q	-	0	Q	-	0	Q	-	0	Q	-	0	Q	-	0	Q	-	205	Q	145,345.00			
									15672	EQUIPAMIENTO DE ESTABLECIMIENTOS EDUCATIVOS ESTANZUELA, ZACAPA	PERSONA	0	Q	-	0	Q	-	0	Q	-	0	Q	-	0	Q	-	0	Q	-	100	Q	71,000.00			
									"C.C. EN PROCESO DE CREACION"	EQUIPAMIENTO DE ESTABLECIMIENTOS HUITE	PERSONA	0	Q	-	0	Q	-	0	Q	-	0	Q	-	0	Q	-	0	Q	-	0	Q	-	0	Q	-
									"C.C. EN PROCESO DE CREACION"	EQUIPAMIENTO DE ESTABLECIMIENTOS SAN JORGE	PERSONA	0	Q	-	0	Q	-	0	Q	-	0	Q	-	0	Q	-	0	Q	-	0	Q	-	0	Q	-
									"C.C. EN PROCESO DE CREACION"	EQUIPAMIENTO DE ESTABLECIMIENTOS USUMATLAN	PERSONA	0	Q	-	0	Q	-	0	Q	-	0	Q	-	0	Q	-	0	Q	-	0	Q	-	0	Q	-
									15670	EQUIPAMIENTO DE ESTABLECIMIENTOS EDUCATIVOS ZACAPA	PERSONA	0	Q	-	0	Q	-	0	Q	-	0	Q	-	0	Q	-	0	Q	-	0	Q	-	0	Q	-
									"C.C. EN PROCESO DE CREACION"	EQUIPAMIENTO DE ESTABLECIMIENTOS EDUCATIVOS - RAXRUHA-	PERSONA	0	Q	-	0	Q	-	0	Q	-	283	Q	142,550.00	0	Q	-	0	Q	-	0	Q	-	0	Q	-
									"C.C. EN PROCESO DE CREACION"	EQUIPAMIENTO DE ESTABLECIMIENTOS EDUCATIVOS - CHAHAL-	PERSONA	0	Q	-	0	Q	-	0	Q	-	199	Q	99,425.00	0	Q	-	0	Q	-	0	Q	-	0	Q	-
									1857	EQUIPAMIENTO DE ESTABLECIMIENTOS EDUCATIVOS - PANZOS -	PERSONA	0	Q	-	0	Q	-	0	Q	-	945	Q	471,300.00	0	Q	-	0	Q	-	0	Q	-	0	Q	-
									"C.C. EN PROCESO DE CREACION"	EQUIPAMIENTO DE ESTABLECIMIENTOS EDUCATIVOS - LA TINTA-	PERSONA	0	Q	-	0	Q	-	0	Q	-	142	Q	70,975.00	0	Q	-	0	Q	-	0	Q	-	0	Q	-
									16859	EQUIPAMIENTO DE ESTABLECIMIENTOS EDUCATIVOS ACATENANGO	PERSONA	0	Q	-	0	Q	-	0	Q	-	206	Q	104,875.00	2	Q	6,025,000.00	0	Q	-	0	Q	-	0	Q	-
									19658	EQUIPAMIENTO DE ESTABLECIMIENTOS EDUCATIVOS -ZARAGOZA-	PERSONA	0	Q	-	0	Q	-	0	Q	-	255	Q	128,175.00	0	Q	-	0	Q	-	0	Q	-	0	Q	-
									16856	EQUIPAMIENTO DE ESTABLECIMIENTOS EDUCATIVOS CHIMALTENANGO	PERSONA	0	Q	-	0	Q	-	0	Q	-	248	Q	113,200.00	2	Q	6,025,000.00	0	Q	-	0	Q	-	0	Q	-
									"C.C. EN PROCESO DE CREACION"	EQUIPAMIENTO DE ESTABLECIMIENTOS EDUCATIVOS - CHIQUIMULA -	PERSONA	0	Q	-	0	Q	-	0	Q	-	138	Q	68,550.00	6	Q	9,037,500.00	0	Q	-	0	Q	-	0	Q	-
									14383	EQUIPAMIENTO DE ESTABLECIMIENTOS EDUCATIVOS- GUASTATOYA*	PERSONA	0	Q	-	0	Q	-	0	Q	-	571	Q	287,225.00	1	Q	3,012,500.00	0	Q	-	0	Q	-	0	Q	-
									"C.C. EN PROCESO DE CREACION"	EQUIPAMIENTO DE ESTABLECIMIENTOS EDUCATIVOS -MORAZAN-	PERSONA	0	Q	-	0	Q	-	0	Q	-	41	Q	19,900.00	0	Q	-	0	Q	-	0	Q	-	0	Q	-
									19655	EQUIPAMIENTO DE ESTABLECIMIENTOS EDUCATIVOS -ESCUINTLA-	PERSONA	0	Q	-	0	Q	-	0	Q	-	0	Q	-	1	Q	3,012,500.00	0	Q	-	0	Q	-	0	Q	-
									19681	EQUIPAMIENTO DE ESTABLECIMIENTOS EDUCATIVOS -SANTA LUCIA COTZUMALGUAPA-	PERSONA	0	Q	-	0	Q	-	0	Q	-	2276	Q	1,141,168.00	1	Q	3,012,500.00	0	Q	-	0	Q	-	0	Q	-
									"C.C. EN PROCESO DE CREACION"	EQUIPAMIENTO DE ESTABLECIMIENTOS EDUCATIVOS - SIQUINALA -	PERSONA	0	Q	-	0	Q	-	0	Q	-	0	Q	-	1	Q	3,012,500.00	0	Q	-	0	Q	-	0	Q	-
									16675	EQUIPAMIENTO DE ESTABLECIMIENTOS EDUCATIVOS LA DEMOCRACIA	PERSONA	0	Q	-	0	Q	-	0	Q	-	200	Q	99,850.00	0	Q	-	0	Q	-	0	Q	-	0	Q	-
16723	EQUIPAMIENTO DE ESTABLECIMIENTOS EDUCATIVOS VILLA CANALES	PERSONA	0	Q	-	0	Q	-	0	Q	-	2203	Q	1,112,000.00	5	Q	15,062,500.00	0	Q	-	0	Q	-	0	Q	-									
14381	EQUIPAMIENTO DE ESTABLECIMIENTOS EDUCATIVOS VILLA NUEVA	PERSONA	0	Q	-	0	Q	-	0	Q	-	0	Q	-	8	Q	24,100,000.00	0	Q	-	0	Q	-	0	Q	-									

VINCULACION INSTITUCIONAL					REQUERIDO INSTITUCIONAL			PROGRAMA SUBPROGRAMA PROYECTO	COSTO DE COSTO	NOMBRE C/C	INDICADOR SUBPRODUCTO	UNIDAD DE MEDIDA	META POR AÑO																							
Planificación Departamental	Plan Estratégico de Desarrollo	Objetos Resultado de Resultado				Descripción de Resultado	Finca						Intermedia	Inmediata	2024		2025		2026		2027		2028													
		Mi	Objetivo Resultado	Acción Estratégica	Mesa										RPO	Meta Física	Meta Financiera	Meta Física	Meta Financiera	Meta Física	Meta Financiera	Meta Física	Meta Financiera	Meta Física	Meta Financiera											
Educación	Meta D4.1: Para 2030, velar por que todas las niñas y todos los niños tengan una enseñanza primaria y secundaria completa, gratuita, equitativa y de calidad que produzca resultados de aprendizaje pertinentes y efectivos.	DESARROLLO SOCIAL	4.2.2.1 MEJORAR LA CALIDAD DE VIDA DE LOS GUATEMALTECOS, ESPECIALMENTE DE LOS GRUPOS MÁS VULNERABLES Y FAMILIAS QUE SE ENCUENTRAN EN ESTADO DE POBREZA Y POBREZA EXTREMA	4.2.2.1.1 ACCIONES ESTRATÉGICAS EN MATERIA DE EDUCACIÓN	n/a	CONTRIBUIR A UNA EDUCACIÓN DE CALIDAD MEDIANTE LA DOTACIÓN DE MOBILIARIO BÁSICO A LA POBLACIÓN OBJETIVO	473	248	225	14-00-001	subproducto	POBLACION ESTUDIANTIL BENEFICIADA CON EQUIPO EDUCACIONAL	PERSONA	0	Q	-	0	Q	-	0	Q	-	3	Q	9,037,500.00	0	Q	-								
													PERSONA	0	Q	-	0	Q	-	0	Q	-	0	Q	-	0	Q	-	0	Q	-	0	Q	-		
													PERSONA	0	Q	-	0	Q	-	157	Q	71,500.00	0	Q	-	0	Q	-	0	Q	-	0	Q	-		
													C.C. EN PROCESO DE CREACIÓN	PERSONA	0	Q	-	0	Q	-	58	Q	26,800.00	0	Q	-	0	Q	-	0	Q	-	0	Q	-	
													C.C. EN PROCESO DE CREACIÓN	PERSONA	0	Q	-	0	Q	-	353	Q	177,250.00	0	Q	-	0	Q	-	0	Q	-	0	Q	-	
													C.C. EN PROCESO DE CREACIÓN	PERSONA	0	Q	-	0	Q	-	0	Q	-	0	Q	-	0	Q	-	0	Q	-	0	Q	-	
													C.C. EN PROCESO DE CREACIÓN	PERSONA	0	Q	-	0	Q	-	125	Q	63,025.00	0	Q	-	0	Q	-	0	Q	-	0	Q	-	
													C.C. EN PROCESO DE CREACIÓN	PERSONA	0	Q	-	0	Q	-	124	Q	62,600.00	0	Q	-	0	Q	-	0	Q	-	0	Q	-	
													C.C. EN PROCESO DE CREACIÓN	PERSONA	0	Q	-	0	Q	-	180	Q	91,350.00	0	Q	-	0	Q	-	0	Q	-	0	Q	-	
													C.C. EN PROCESO DE CREACIÓN	PERSONA	0	Q	-	0	Q	-	203	Q	101,125.00	0	Q	-	0	Q	-	0	Q	-	0	Q	-	
													16984	EQUIPAMIENTO DE ESTABLECIMIENTOS EDUCATIVOS JALAPA	PERSONA	0	Q	-	0	Q	-	93	Q	42,450.00	0	Q	-	0	Q	-	0	Q	-	0	Q	-
													C.C. EN PROCESO DE CREACIÓN	PERSONA	0	Q	-	0	Q	-	451	Q	228,800.00	0	Q	-	0	Q	-	0	Q	-	0	Q	-	
													16879	EQUIPAMIENTO DE ESTABLECIMIENTOS EDUCATIVOS SAN LUIS PETEN	PERSONA	0	Q	-	0	Q	-	94	Q	47,375.00	0	Q	-	0	Q	-	0	Q	-	0	Q	-
													C.C. EN PROCESO DE CREACIÓN	PERSONA	0	Q	-	0	Q	-	11	Q	7,150.00	0	Q	-	0	Q	-	0	Q	-	0	Q	-	
													C.C. EN PROCESO DE CREACIÓN	PERSONA	0	Q	-	0	Q	-	473	Q	238,150.00	0	Q	-	0	Q	-	0	Q	-	0	Q	-	
													C.C. EN PROCESO DE CREACIÓN	PERSONA	0	Q	-	0	Q	-	644	Q	325,675.00	0	Q	-	0	Q	-	0	Q	-	0	Q	-	
													C.C. EN PROCESO DE CREACIÓN	PERSONA	0	Q	-	0	Q	-	997	Q	498,575.00	0	Q	-	0	Q	-	0	Q	-	0	Q	-	
													16735	EQUIPAMIENTO DE ESTABLECIMIENTOS EDUCATIVOS FLORES COSTA CUCA	PERSONA	0	Q	-	0	Q	-	162	Q	81,225.00	0	Q	-	0	Q	-	0	Q	-	0	Q	-
													C.C. EN PROCESO DE CREACIÓN	PERSONA	0	Q	-	0	Q	-	83	Q	42,700.00	0	Q	-	0	Q	-	0	Q	-	0	Q	-	
													C.C. EN PROCESO DE CREACIÓN	PERSONA	0	Q	-	0	Q	-	1559	Q	788,800.00	0	Q	-	0	Q	-	0	Q	-	0	Q	-	
													16851	EQUIPAMIENTO DE ESTABLECIMIENTOS EDUCATIVOS CHICAMAN	PERSONA	0	Q	-	0	Q	-	624	Q	308,250.00	0	Q	-	5	Q	-	5	Q	-	5	Q	337,500.00
													C.C. EN PROCESO DE CREACIÓN	PERSONA	0	Q	-	0	Q	-	358	Q	181,850.00	0	Q	-	5	Q	-	5	Q	-	5	Q	337,500.00	
													C.C. EN PROCESO DE CREACIÓN	PERSONA	0	Q	-	0	Q	-	85	Q	43,550.00	0	Q	-	0	Q	-	0	Q	-	0	Q	220,809.09	
													C.C. EN PROCESO DE CREACIÓN	PERSONA	0	Q	-	0	Q	-	502	Q	252,950.00	0	Q	-	0	Q	-	0	Q	-	0	Q	188,181.82	
													C.C. EN PROCESO DE CREACIÓN	PERSONA	0	Q	-	0	Q	-	316	Q	159,830.00	0	Q	-	3	Q	-	3	Q	-	3	Q	261,818.18	
													19963	EQUIPAMIENTO DE ESTABLECIMIENTOS EDUCATIVOS -CHIGUIMULLA-	PERSONA	0	Q	-	0	Q	-	49	Q	25,775.00	0	Q	-	3	Q	-	3	Q	-	3	Q	261,818.18
													C.C. EN PROCESO DE CREACIÓN	PERSONA	0	Q	-	0	Q	-	100	Q	49,925.00	0	Q	-	3	Q	-	3	Q	-	3	Q	261,818.18	
													C.C. EN PROCESO DE CREACIÓN	PERSONA	0	Q	-	0	Q	-	664	Q	334,175.00	0	Q	-	1	Q	-	1	Q	-	1	Q	171,818.18	
													16962	EQUIPAMIENTO DE ESTABLECIMIENTOS EDUCATIVOS CHICAGO	PERSONA	0	Q	-	0	Q	-	957	Q	469,925.00	0	Q	-	0	Q	-	0	Q	-	0	Q	122,727.27
													C.C. EN PROCESO DE CREACIÓN	PERSONA	0	Q	-	0	Q	-	608	Q	307,900.00	0	Q	-	4	Q	-	4	Q	-	4	Q	147,272.73	
													C.C. EN PROCESO DE CREACIÓN	PERSONA	0	Q	-	0	Q	-	1013	Q	512,200.00	0	Q	-	0	Q	-	0	Q	-	0	Q	-	
													19870	EQUIPAMIENTO DE ESTABLECIMIENTOS EDUCATIVOS ZACAPA, ZACAPA	PERSONA	0	Q	-	0	Q	-	601	Q	302,025.00	0	Q	-	0	Q	-	0	Q	-	0	Q	-
													C.C. EN PROCESO DE CREACIÓN	PERSONA	0	Q	-	0	Q	-	526	Q	265,625.00	0	Q	-	0	Q	-	0	Q	-	0	Q	-	
C.C. EN PROCESO DE CREACIÓN	PERSONA	0	Q	-	0	Q	-	21	Q	10,400.00	0	Q	-	0	Q	-	0	Q	-	0	Q	-														
C.C. EN PROCESO DE CREACIÓN	PERSONA	0	Q	-	0	Q	-	209	Q	106,150.00	0	Q	-	0	Q	-	0	Q	-	0	Q	-														
TOTAL												Q	380,158,123.48	449.00	Q	364,804,689.00	452.00	Q	422,248,804.00	438.00	Q	442,650,000.00	448.00	Q	482,818,747.64											

Arq. Oscar Enrique González Prado
 Jefe de Unidad de Construcción de Edificios del Estado - UCEE
 Unidad de Construcción de Edificios del Estado - UCEE
 Ministerio de Comunicaciones, Infraestructura y Vivienda

Arq. Oscar Guillermo Sierra Pacay
 Subdirector
 Unidad de Construcción de Edificios del Estado - UCEE
 Ministerio de Comunicaciones, Infraestructura y Vivienda

Construcción de Edificios del Estado -UCEE-. Esta Unidad realiza la construcción, Ampliación, reposición y mejoramiento, por medio de concursos de Licitación o Cotización, según Ley y Reglamento de Contrataciones del Estado.

La demanda solicitada está integrada por población en 21 departamentos de La Republica de Guatemala, con prioridad en el sector de alto índice poblacional estudiantil, con el objeto de contribuir a extender el campo de acción educativa, disminuyendo el bajo índice de escolaridad y de analfabetismo.

Asimismo, se requiere incrementar el número de construcciones de Edificios educativos a nivel preprimario, en los cuales se pueda impartir la estimulación temprana en la población estudiantil de 3 a 6 años.

La demanda solicitada a UCEE, es requerida a través del Ministerio de Comunicaciones, Infraestructura y Vivienda, Ministerio de Educación, Comités de Desarrollo Local o Comunal, directores y maestros, entre otros, con Aval del Ministerio de Educación.

11.2.1.2 obra 002: construcción, Ampliación, reposición y mejoramiento de escuelas de primaria

Se incluyen establecimientos educativos de Nivel Primario en varios departamentos de Guatemala, la atención de estas obras deriva de la sinergia en el proceso de la formulación como actores directos El Ministerio de Educación con la Unidad de Construcción de Edificios del Estado -UCEE-.

La Unidad llevara a cabo la ejecución de las metas determinadas a través de planeación estratégica, la cual para el ejercicio fiscal 2024 proyecta la construcción, Ampliación, reposición y mejoramiento, por medio de concursos de Licitación o Cotización, según Ley y Reglamento de Contrataciones del Estado.

La demanda solicitada está integrada por población de los departamentos con prioridad en el sector de alto índice poblacional estudiantil, con el objeto de contribuir a extender el campo de acción educativa, disminuyendo el bajo índice de escolaridad y de analfabetismo. Así mismo se requiere incrementar el número de construcciones de edificios educativos estatales de Educación Primaria, contribuyendo así a generar mejores oportunidades para el desarrollo social y económico en los departamentos de la República de Guatemala específicamente en la población estudiantil de 7 a 12 años

La demanda solicitada a UCEE es requerida a través del Ministerio de Comunicaciones, Infraestructura y Vivienda, Ministerio de Educación, Comités de Desarrollo Local o Comunal, directores y maestros, entre otros, con Aval del Ministerio de Educación.

Arg. Carlos Enrique González Prada
Jefe Interino Departamento de Planificación
Unidad de Logística y de Recursos del Edificio UCEE
Ministerio de Comunicaciones, Infraestructura y Vivienda-GU

11.2.1.3 Obra 003: construcción, Ampliación, reposición y mejoramiento de establecimientos de educación básica

Se encuentra integrado por los establecimientos educativos del Nivel Básico, localizado en varios de los departamentos de la república. La atención de esta obra deriva del Aval otorgado por el Ente Rector del Ministerio de Educación a la Unidad de Construcción de Edificios del Estado -UCEE-. Esta institución ejecuta las construcciones por medio de procesos de Licitación o Cotización, según Ley y Reglamento de Contrataciones del Estado.

La demanda solicitada está integrada por población del área urbana y rural, con prioridad en los sectores de extrema pobreza, para contribuir a extender el campo de acción educativo disminuyendo el bajo índice de escolaridad y de analfabetismo. Asimismo, se requiere incrementar el número de construcciones de edificios educativos estatales, contribuyendo así a generar nuevas fuentes de empleo en los departamentos de la República de Guatemala específicamente en la población estudiantil de 13 a 15 años

La demanda solicitada a UCEE es requerida a través del Ministerio de Comunicaciones, Infraestructura y Vivienda, Ministerio de Educación, Comités de Desarrollo Local o Comunal, directores y maestros, entre otros, con Aval del Ministerio de Educación.

11.2.1.4 obra 004: construcción, Ampliación, reposición y mejoramiento de establecimientos de educación diversificada

Se encuentra integrado por los establecimientos educativos del Nivel Diversificado, ubicados en varios de los departamentos Guatemala. La atención de esta obra deriva del Aval otorgado por el Ente Rector del Ministerio de Educación a la Unidad de Construcción de Edificios del Estado -UCEE-. La Unidad de Construcción de Edificios del Estado -UCEE- ejecuta las construcciones por medio de procesos de Licitación o Cotización, según Ley y Reglamento de Contrataciones del Estado.

La demanda solicitada está integrada por población del área urbana y rural, con prioridad en los sectores de extrema pobreza, para contribuir a extender el campo de acción educativo disminuyendo el bajo índice de escolaridad y de analfabetismo. Así mismo se requiere incrementar el número de construcciones de edificios educativos estatales, contribuyendo así a generar nuevas fuentes de empleo en los departamentos de la República de Guatemala específicamente en la población estudiantil de 16 a 18 años

La demanda solicitada a UCEE es requerida a través del Ministerio de Comunicaciones, Infraestructura y Vivienda, Ministerio de Educación, Comités de Desarrollo Local o Comunal, directores y maestros, entre otros, con Aval del Ministerio de Educación.

Arg. Carlos Enrique González Prado
Jefe Interino Departamento de Planificación
Unidad de Construcción de Edificios del Estado -UCEE-
Ministerio de Comunicaciones, Infraestructura y Vivienda -CIV

11.2.1.5 obra 005: construcción, Ampliación y reposición de escuelas integrales
Se encuentra integrado por los establecimientos educativos del ESCUELAS INTEGRALES ubicados en varios de los departamentos Guatemala. La atención de esta obra deriva del Aval otorgado por el Ente Rector del Ministerio de Educación a la Unidad de Construcción de Edificios del Estado -UCEE-. La Unidad de Construcción de Edificios del Estado -UCEE- ejecuta las construcciones por medio de procesos de Licitación o Cotización, según Ley y Reglamento de Contrataciones del Estado.

La demanda solicitada está integrada por población del área urbana y rural, con prioridad en los sectores de extrema pobreza, para contribuir a extender el campo de acción educativo disminuyendo el bajo índice de escolaridad y de analfabetismo. Así mismo se requiere incrementar el número de construcciones de edificios educativos estatales, contribuyendo así a generar nuevas fuentes de empleo en los departamentos de la República beneficiados.

La demanda solicitada a UCEE es requerida a través del Ministerio de Comunicaciones, Infraestructura y Vivienda, Ministerio de Educación, Comités de Desarrollo Local o Comunal, directores y maestros, entre otros, con Aval del Ministerio de Educación.

Teniendo en la programación para el ejercicio fiscal 2024-2025 proyectos en la categoría de escuelas integrales.

11.2.1.6 obra 006: construcción, Ampliación y reposición de escuelas bicentenario
La obra 006 fue creada bajo la gestión del presidente Dr. Alejandro Giammatei, a través de la UCEE, en conmemoración de los 200 años de independencia de nuestra Patria Guatemala.

Las escuelas bicentenarias en el contexto educativo tienen como principal función social reforzar el mensaje educativo para las generaciones futuras y actuales, conmemorando a través de establecimientos educativos El Bicentenario de la Independencia y todos aquellos acontecimientos importantes que han transcurrido en la educación y desarrollo social desde el año 1821 a la fecha.

11.2.2 proyecto 002: construcción, Ampliación, reposición y mejoramiento de edificios de salud y bienestar social

11.2.2.1 obra 001: construcción, Ampliación, y mejoramiento de edificios de salud
Se incluyen establecimientos de salud (centros de salud, y centros de atención permanente) de varios departamentos de Guatemala, la atención de estas obras deriva del Aval otorgado por el Ente Rector del Ministerio de Salud Pública y

Arq. Carlos Enrique González Prado
Jefe Interimario del Departamento de Planificación
Unidad de Construcción de Edificios del Estado -UCEE-
Ministerio de Comunicaciones, Infraestructura y Vivienda

Asistencia Social -MSPAS- a la Unidad de Construcción de Edificios del Estado - UCEE-. Esta Unidad realiza la construcción, Ampliación, y mejoramiento, por medio de concursos de Licitación o Cotización, según Ley y Reglamento de Contrataciones del Estado.

La demanda solicitada está integrada por población de los departamentos con prioridad en el sector de alto índice de mortalidad y enfermedades, con el objeto de contribuir a extender el campo de acción en mejoras de salud y calidad de atención a la población en general, disminuyendo el bajo índice mortalidad materna neo natal, e infantil, con enfoque en pobreza y extrema pobreza. Asimismo, se requiere incrementar el número de remozamientos de edificios de salud estatales, contribuyendo así a generar nuevas fuentes de empleo en los departamentos de la República beneficiados.

La demanda solicitada a UCEE es requerida a través del Ministerio de Comunicaciones, Infraestructura y Vivienda, Ministerio de Salud Pública y Asistencia Social, Comités de Desarrollo Local o Comunal, entre otros, con Aval del Ministerio de Salud Pública y Asistencia Social.

Teniendo programados para el ejercicio fiscal 2024 la finalización de 1 Mejoramientos de edificios de salud y 4 construcciones de infraestructura hospitalaria

11.2.3 proyecto 003: construcción, Ampliación, reposición y mejoramiento de edificios de planificación

11.2.3.1 obra 001: construcción, Ampliación, reposición y mejoramiento de edificios de planificación

Se incluyen edificios públicos de los distintos Ministerios del Gobierno de la República de Guatemala, derivado del requerimiento y las distintas necesidades que han surgido y que se han presentado ante esta Unidad Ejecutora, para realiza la construcción, Ampliación, reposición y mejoramiento, por medio de concursos de Licitación o Cotización, según Ley y Reglamento de Contrataciones del Estado.

La demanda solicitada está integrada por el sector que labora para el Estado de Guatemala, de las distintas entidades, con el objeto de contribuir a al desarrollo de las actividades de funcionamiento de cada una de las instituciones de manera adecuada.

De los cuales se tiene programados para el ejercicio fiscal 2024 finalizar 3 Construcciones de Edificio para la Delegación Sub departamentales en los departamentos de Alta Verapaz, Huehuetenango, Quetzaltenango.

Afg. Carlos Enrique González Pineda
Jefe Interino del Departamento de Planificación
Unidad de Construcción de Edificios del Estado - UCEE
Ministerio de Comunicaciones, Infraestructura y Vivienda - CIV

11.2.4 proyecto 004: construcción, Ampliación, reposición y mejoramiento de edificios de la Defensa

11.2.4.1 obra 001: construcción, Ampliación, reposición y mejoramiento de edificios navales.

Se incluyen edificios navales del Ministerio de la Defensa derivado del requerimiento y las distintas necesidades que han surgido y que se han presentado ante esta Unidad Ejecutora, para realiza la construcción, por medio de concursos de Licitación o Cotización, según Ley y Reglamento de Contrataciones del Estado.

La demanda solicitada está integrada por el sector que labora para el Estado de Guatemala, con el objeto de contribuir a al desarrollo de las actividades de funcionamiento de cada una de las instituciones de manera adecuada.

De los cuales se tiene programados para el ejercicio fiscal 2024 finalizar 3 Construcciones de infraestructura naval siendo los proyectos de:

1. CONSTRUCCION EDIFICIO APOSTADERO NAVAL EL PESCADOR, ALDEA LAS MORENAS, RETALHULEU, RETALHULEU
2. CONSTRUCCIÓN EDIFICIO CENTRO DE ESTUDIOS TÉCNICO MARÍTIMO CETMAR, BARRIO EL ESTRECHO, PUERTO BARRIOS, IZABAL
3. MEJORAMIENTO EDIFICIO DE TALLERES, ESCUELA NAVAL, KM 102 ALDEA SANTA ROSA PUERTO QUETZAL, SAN JOSE, ESCUINTLA

Arq. Carlos Enrique González Prado
Jefe Interino Departamento de Planificación
Unidad de Contratación de Edificios del Estado -UCDEE-
Ministerio de Contrataciones, Infraestructura y Vivienda -CIV-

12 Programación mensual de proyectos de inversión (POA 2024)

No.	RESULTADO	PRODUCTO INSTITUCIONAL ASOCIADO	ESTRUCTURA PROGRAMÁTICA ASOCIADA	SNIP	NOMBRE DEL PROYECTO	UBICACIÓN GEOGRÁFICA		POBLACIÓN BENEFICIADA		FUENTE DE FINANCIAMIENTO Fuente-Organismo-correlativo-origen	META	ENERO	FEBRERO	MARZO	ABRIL	MAYO	JUNIO	JULIO	AGOSTO	SEPTIEMBRE	OCTUBRE	NOVIEMBRE	DICIEMBRE	TOTAL PROGRAMACIÓN FÍSICA 2024	TOTAL PROGRAMACIÓN FINANCIERA 2024	
						DEPARTAMENTO	MUNICIPIO	HOMBRES	MUJERES																	
PROYECTOS DE ARRASTRE																										
1		CONSTRUCCIÓN DE ESCUELA BICENTENARIO	14-00-001-000-006	279055	CONSTRUCCION ESCUELA BICENTENARIO, PUEBLO NUEVO VIÑAS, SANTA ROSA	SANTA ROSA	PUEBLO NUEVO VIÑAS	516	559	11-0000-0000-332	FÍSICO	0	1	0	0	0	0	0	0	0	0	0	0	0	1.00	Q -
											FINANCIERO	Q -	Q 4,005,335.09	Q -	Q -	Q -	Q -	Q -	Q -	Q -	Q -	Q -	Q -	Q -	Q -	Q -
2		CONSTRUCCIÓN DE ESCUELA BICENTENARIO	14-01-001-000-001	279063	CONSTRUCCION ESCUELA BICENTENARIO, LA LIBERTAD, PETEN	PETEN	LIBERTAD	516	559	11-0000-0000-332	FÍSICO	0	1	0	0	0	0	0	0	0	0	0	0	1.00	Q -	
											FINANCIERO	Q -	Q 5,330,027.67	Q -	Q -	Q -	Q -	Q -	Q -	Q -	Q -	Q -	Q -	Q -	Q -	Q -
3		CONSTRUCCIÓN DE ESCUELA BICENTENARIO	14-01-001-000-001	279066	CONSTRUCCION ESCUELA BICENTENARIO, PARRAMOS, CHIMALTENANGO	CHIMALTENANGO	PARRAMOS	516	559	11-0000-0000-332	FÍSICO	0	1	0	0	0	0	0	0	0	0	0	0	1.00	Q -	
											FINANCIERO	Q -	Q 4,252,278.89	Q -	Q -	Q -	Q -	Q -	Q -	Q -	Q -	Q -	Q -	Q -	Q -	Q -
4		CONSTRUCCIÓN DE ESCUELA BICENTENARIO	14-01-001-000-001	279062	CONSTRUCCION ESCUELA BICENTENARIO, ESQUIPULAS, CHIXUMULA	ESQUIPULAS	ESQUIPULAS	516	559	11-0000-0000-332	FÍSICO	0	1	0	0	0	0	0	0	0	0	0	0	1.00	Q -	
											FINANCIERO	Q -	Q 7,429,017.77	Q -	Q -	Q -	Q -	Q -	Q -	Q -	Q -	Q -	Q -	Q -	Q -	Q -
5		CONSTRUCCIÓN DE ESCUELA BICENTENARIO	14-01-001-000-001	287625	CONSTRUCCION ESCUELA BICENTENARIO FINCA PACUN KM 40.1 CAÑ SUR, KM 2.1 CARRETERA HACIA ALDEA LA PERUQUERA, PALIN, ESCUNTLA	ESCUNTLA	PALIN	516	559	11-0000-0000-332	FÍSICO	0	1	0	0	0	0	0	0	0	0	0	0	1.00	Q -	
											FINANCIERO	Q -	Q 4,351,547.22	Q -	Q -	Q -	Q -	Q -	Q -	Q -	Q -	Q -	Q -	Q -	Q -	Q -
6		CONSTRUCCIÓN DE ESCUELA BICENTENARIO	14-00-001-000-006	294993	CONSTRUCCION ESCUELA BICENTENARIO, BARRIO SAN PEDRO, CABAÑAS, ZACAPA	ZACAPA	CABAÑAS	516	559	11-0000-0000-332	FÍSICO	0	1	0	0	0	0	0	0	0	0	0	0	1.00	Q -	
											FINANCIERO	Q -	Q 6,449,775.00	Q -	Q -	Q -	Q -	Q -	Q -	Q -	Q -	Q -	Q -	Q -	Q -	Q -
7		CONSTRUCCIÓN DE ESCUELA BICENTENARIO	14-00-001-000-006	279064	CONSTRUCCION ESCUELA BICENTENARIO, MORALES, ZABAL	ZABAL	MORALES	516	559	11-0000-0000-332	FÍSICO	0	1	0	0	0	0	0	0	0	0	0	0	1.00	Q -	
											FINANCIERO	Q -	Q 9,363,962.24	Q -	Q -	Q -	Q -	Q -	Q -	Q -	Q -	Q -	Q -	Q -	Q -	Q -
8		CONSTRUCCIÓN DE ESCUELA BICENTENARIO	14-00-001-000-006	279069	CONSTRUCCION ESCUELA BICENTENARIO, EL PROGRESO, JUTIAPA	JUTIAPA	EL PROGRESO	1,032	1,118	11-0000-0000-332	FÍSICO	0	1	0	0	0	0	0	0	0	0	0	0	1.00	Q -	
											FINANCIERO	Q -	Q 8,159,738.50	Q -	Q -	Q -	Q -	Q -	Q -	Q -	Q -	Q -	Q -	Q -	Q -	Q -
9	PARA EL AÑO 2032 MANTENER EN ÓPTIMAS CONDICIONES LA INFRAESTRUCTURA PÚBLICA PARA CUBRIR LAS NECESIDADES DE LA POBLACIÓN, A NIVEL NACIONAL, EN LAS ÁREAS DE SALUD, EDUCACIÓN, INFRAESTRUCTURA ESTATAL Y TRANSPARENCIA EN LA RED VIAL REGISTRADA.	AMPLIACION DE ESCUELAS DE PRIMARIA	14-00-001-000-002	241817	AMPLIACION ESCUELA PRIMARIA OFICIAL RURAL MIXTA CASERIO XIQUIK, NAHUALA, SOLDOLA 07-05-0147-43	SOLOLA	NAHUALA	62	53	11-0000-0000-332	FÍSICO	0	101.42	101.42	0	0	0	0	0	0	0	0	0	0	202.84	Q -
											FINANCIERO	Q -	Q 355,000.00	Q 355,000.00	Q -	Q -	Q -	Q -	Q -	Q -	Q -	Q -	Q -	Q -	Q -	Q -
10		MEJORAMIENTO DE EDIFICIOS DE SALUD	14-00-002-000-001	266686	MEJORAMIENTO CENTRO DE SALUD DE SAN CRISTOBAL TOTONICAPAN, TOTONICAPAN	TOTONICAPAN	SAN CRISTOBAL TOTONICAPAN	20,885	22,626	11-0000-0000-332	FÍSICO	0	494.46	494.46	494.46	494.46	494.46	0	0	0	0	0	0	0	2,472.30	Q -
											FINANCIERO	Q -	Q 1,730,616.00	Q 1,730,616.00	Q 1,730,616.00	Q 1,730,616.00	Q 1,730,616.00	Q -	Q -	Q -	Q -	Q -	Q -	Q -	Q -	Q -
11		CONSTRUCCIÓN DE INFRAESTRUCTURA DE LA DEFENSA	14-00-004-000-001	294250	CONSTRUCCION EDIFICIO APOSTADERO NAVAL EL PESCADOR, ALDEA LAS MORENAS, RETALHULEU, RETALHULEU	RETALHULEU	RETALHULEU	110	0	11-0000-0000-332	FÍSICO	0	1	0	0	0	0	0	0	0	0	0	0	1.00	Q -	
											FINANCIERO	Q -	Q 7,905,056.00	Q -	Q -	Q -	Q -	Q -	Q -	Q -	Q -	Q -	Q -	Q -	Q -	Q -
12		MEJORAMIENTO DE ESCUELAS DE PRIMARIA	14-00-001-000-002	284279	MEJORAMIENTO ESCUELA PRIMARIA OFICIAL RURAL MIXTA CANTON SAN JOSE, SAN FRANCISCO ZAPOTITLAN, SUCHITEPEQUEZ	SAN FRANCISCO ZAPOTITLAN	SUCHITEPEQUEZ	322	349	11-0000-0000-332	FÍSICO	0	422.57	422.57	422.57	422.57	0	0	0	0	0	0	0	1,690.28	Q -	
											FINANCIERO	Q -	Q 1,479,000.00	Q 1,479,000.00	Q 1,479,000.00	Q 1,479,000.00	Q -	Q -	Q -	Q -	Q -	Q -	Q -	Q -	Q -	Q -
13		CONSTRUCCIÓN DE ESCUELAS INTEGRALES	14-00-001-000-005	209034	CONSTRUCCION ESCUELA DE LA REFORMA (EDR) SAN JUAN CHAMELCO, ALTA VERAPAZ	ALTA VERAPAZ	SAN JUAN CHAMELCO	364	576	11-0000-0000-332	FÍSICO	0	1475	1012	1012	1010	1475	1475	1475	1475	1475	1475	1475	14,837	Q -	
											FINANCIERO	Q -	Q 5,163,683.44	Q 3,539,866.00	Q 3,539,867.00	Q 3,539,867.00	Q 5,163,683.00	Q 5,163,683.00	Q 5,163,683.00	Q 5,163,683.00	Q 5,163,683.00	Q 5,163,683.00	Q 5,163,683.00	Q 5,163,683.00	Q 5,163,683.00	Q 5,163,683.00
14		CONSTRUCCIÓN DE EDIFICIOS DE SALUD	14-00-002-000-001	301366	CONSTRUCCION HOSPITAL DE COATEPEQUE, QUETZALTENANGO	QUETZALTENANGO	COATEPEQUE	222,803	241,153	11-0000-0000-332	FÍSICO	0	0	0	292	150	283	296	62	175	500	240	0	2,000.00	Q -	
											FINANCIERO	Q -	Q -	Q -	Q 2,645,656.00	Q 1,356,256.00	Q 2,665,456.00	Q 2,665,595.00	Q 566,559.00	Q 1,568,945.00	Q 4,500,000.00	Q 2,171,717.86	Q -	Q -	Q -	Q -
15		CONSTRUCCIÓN DE EDIFICIOS DE SALUD	14-00-002-000-001	299506	CONSTRUCCION HOSPITAL DE SAN BENITO, PETEN	PETEN	SAN BENITO	650,149	704,326	11-0000-0000-332	FÍSICO	0	0	280	289	148	285	294	61	171	246	92	134	2,000.00	Q -	
											FINANCIERO	Q -	Q -	Q 2,565,658.00	Q 2,645,656.00	Q 1,356,256.00	Q 2,565,456.00	Q 2,665,595.00	Q 566,559.00	Q 1,568,945.00	Q 2,255,495.00	Q 847,886.50	Q 1,226,546.00	Q -	Q -	Q -
16		CONSTRUCCIÓN DE ESCUELA BICENTENARIO	14-00-001-000-006	300722	CONSTRUCCION ESCUELA BICENTENARIO 26 AVENIDA 1-55 PARCELA 96 ZONA 3, PARCELAMIENTO LAS NUBES, VILLA NUEVA, GUATEMALA	GUATEMALA	VILLA NUEVA	516	559	11-0000-0000-332	FÍSICO	0	920	0	920	920	920	920	920	920	345	920	0	923	7,708.00	Q -
											FINANCIERO	Q -	Q 3,220,900.00	Q -	Q 3,221,393.33	Q 3,221,393.33	Q 3,221,393.33	Q 3,221,393.33	Q 3,221,393.33	Q 3,221,393.33	Q 3,221,393.33	Q 1,205,327.34	Q 3,221,486.67	Q -	Q 3,221,793.33	Q -
17		CONSTRUCCIÓN DE ESCUELA BICENTENARIO	14-00-001-000-006	279057	CONSTRUCCION ESCUELA BICENTENARIO, MOYUTA, JUTIAPA	JUTIAPA	MOYUTA	516	559	11-0000-0000-332	FÍSICO	0	0	1536	768	768	0	768	769	770	768	768	768	768	7,683.00	Q -
											FINANCIERO	Q -	Q -	Q 5,378,336.82	Q 2,689,168.31	Q 2,689,168.31	Q -	Q 2,689,168.31	Q 2,689,168.31	Q 2,689,168.31	Q 2,689,168.31	Q 2,689,168.31	Q 2,689,168.31	Q 2,689,168.31	Q 2,689,168.31	Q 2,689,168.31
18		CONSTRUCCIÓN DE ESTABLECIMIENTOS DE EDUCACIÓN BÁSICA	14-00-001-000-003	294902	CONSTRUCCION INSTITUTO BASICO, 1 AVE. ENTRE 4TA Y 5TA. CALLE, ZONA 1, CATARINA, SAN MARCOS	SAN MARCOS	CATARINA	84	88	11-0000-0000-332	FÍSICO	237	237	326	326	326	278	324	320	375	215	224	114	3,302	Q -	
											FINANCIERO	Q 832,521.00	Q 832,521.00	Q 1,144,152.00	Q 1,144,152.00	Q 1,144,152.00	Q 970,532.00	Q 1,121,431.00	Q 1,121,431.00	Q 1,315,478.00	Q 743,863.00	Q 785,750.00	Q 399,834.48	Q -	Q 11,556,617.48	
19		CONSTRUCCIÓN DE EDIFICIOS DE SALUD	14-00-002-000-001	299324	CONSTRUCCION CENTRO DE ATENCION PERMANENTE (CAP) SEGUNDO CANTON SAN RAFAEL, SAN PEDRO YEPOCAPA, CHIMALTENANGO	CHIMALTENANGO	SAN PEDRO YEPOCAPA	21,577	23,375	11-0000-0000-332	FÍSICO	0	274	274	274	274	274	274	274	274	274	274	274	274	3,011	Q -
											FINANCIERO	Q -	Q 958,035.38	Q 958,035.38	Q 958,035.38	Q 958,035.38	Q 958,035.38	Q 958,035.38	Q 958,035.38	Q 958,035.38	Q 958,035.38	Q 958,035.38	Q 958,035.38	Q 958,035.38	Q 958,035.38	Q 958,035.38
20		MEJORAMIENTO DE ESCUELAS DE PRIMARIA	14-00-001-000-002	285077	MEJORAMIENTO ESCUELA PRIMARIA OFICIAL URBANA DE NIÑAS MARIA CHINCHILLA 4A, CALLE 4-31 ZONA 2, RIO BRAVO, SUCHITEPEQUEZ	SUCHITEPEQUEZ	RIO BRAVO	123	152	11-0000-0000-332	FÍSICO	0	0	288	0											

Nº	RESULTADO	PRODUCTO INSTITUCIONAL ASOCIADO	ESTRATEGIA PROGRAMÁTICA ASOCIADA	U/P/A	NOMBRE DEL PROYECTO	UBICACIÓN GEOGRÁFICA		POBLACION BENEFICIARIA		FUENTE DE FINANCIAMIENTO	META	PERIODO												TOTAL PROGRAMACION FISICA 2024	TOTAL PROGRAMACION FINANCIERA 2024				
						DEPARTAMENTO	MUNICIPIO	HOMBRES	MUJERES			ENERO	FEBRERO	MARZO	ABRIL	MAYO	JUNIO	JULIO	AGOSTO	SEPTIEMBRE	OCTUBRE	NOVIEMBRE	DICIEMBRE						
22		CONSTRUCCIÓN DE ESCUELA BICENTENARIO	14-00-001-000-006	278068	CONSTRUCCION ESCUELA BICENTENARIO, SAYAXCHE, PETEN	PETEN	SAYAXCHE	516	509	41-0000-0000-332	FÍSICO	0	730	730	730	730	730	730	730	730	730	730	730	730	730	8,033.00	0.00		
23		MEJORAMIENTO DE ESTABLECIMIENTOS DE EDUCACIÓN BÁSICA	14-00-001-000-003	302077	MEJORAMIENTO INSTITUTO BASICO NACIONAL, BARRIO EL CENTRO, ORATORIO, SANTA ROSA	SANTA ROSA	ORATORIO	120	145	41-0000-0000-332	FÍSICO	0	182	182	182	182	182	182	182	182	182	182	182	182	182	182	1,490.00	0.00	
24		CONSTRUCCIÓN DE ESTABLECIMIENTOS DE EDUCACIÓN BÁSICA	14-00-001-000-003	281856	CONSTRUCCION INSTITUTO BASICO NACIONAL DE EDUCACION, PACHITOC COLONIAS FLORES, BARRIO ASUNCION, TECPAN GUATEMALA, CHIMALTENANGO	CHIMALTENANGO	TECPAN GUATEMALA	216	192	41-0000-0000-332	FÍSICO	0	0	271	271	0	271	0	271	0	271	0	271	0	271	0	0.00	0.00	
25		MEJORAMIENTO DE ESCUELAS DE PREPRIMARIA	14-00-001-000-001	301419	MEJORAMIENTO ESCUELA PREPRIMARIA ANEXA A EOM, 1A CALLE 2-01 AZONA 2 BARRIO CAPULIN, PANAJACHEL, SOLOLA	SOLOLA	PANAJACHEL	267	296	41-0000-0000-332	FÍSICO	0	0	0	0	0	201	201	201	201	201	199	0	0	0	0	1,003.00	0.00	
26		MEJORAMIENTO DE ESCUELAS DE PRIMARIA	14-00-001-000-002	259785	MEJORAMIENTO ESCUELA PRIMARIA OFICIAL RURAL MIXTA PROF. PASTOR APEN HERNANDEZ, ALDEA LA VEGONA, JUYAMA, MORALES, ZABAL	ZABAL	MORALES	58	62	41-0000-0000-332	FÍSICO	0	0	118	118	118	0	118	0	0	0	118	0	0	118	0	0	584.00	0.00
27		MEJORAMIENTO DE ESCUELAS DE PRIMARIA	14-00-001-000-002	308273	MEJORAMIENTO ESCUELA PRIMARIA OFICIAL RURAL MIXTA ALDEA TZUCUBAL, NAHUALA, SOLOLA	SOLOLA	NAHUALA	136	148	41-0000-0000-332	FÍSICO	0	0	0	0	227	227	227	227	227	227	226	227	226	227	226	1,813.00	0.00	
28		CONSTRUCCIÓN DE EDIFICIOS DE PLANIFICACION	14-00-003-000-001	301206	CONSTRUCCION EDIFICIO DELEGACION DEPARTAMENTAL DE SEGEPLAN, ZONA 12, COBAN, ALTA VERAPAZ	ALTA VERAPAZ	COBAN	297	322	41-0000-0000-332	FÍSICO	0	0	74	74	74	74	74	74	74	74	74	74	74	74	74	740.00	0.00	
29		CONSTRUCCIÓN DE EDIFICIOS DE PLANIFICACION	14-00-003-000-001	301209	CONSTRUCCION EDIFICIO DELEGACION DEPARTAMENTAL DE SEGEPLAN, ZONA 6, QUITZALTENANGO, QUITZALTENANGO	QUITZALTENANGO	QUITZALTENANGO	300	220	41-0000-0000-332	FÍSICO	0	0	52	52	52	52	52	52	52	52	52	52	52	52	52	821.00	0.00	
30		CONSTRUCCIÓN DE EDIFICIOS DE PLANIFICACION	14-00-003-000-001	301210	CONSTRUCCION EDIFICIO DELEGACION DEPARTAMENTAL DE SEGEPLAN, ZONA 8, HUEHUETENANGO, HUEHUETENANGO	HUEHUETENANGO	HUEHUETENANGO	50	54	41-0000-0000-332	FÍSICO	0	0	130	130	130	130	130	130	131	130	130	130	130	130	130	1,043.00	0.00	
31		REPOSICIÓN DE ESCUELAS DE PRIMARIA	14-00-001-000-002	137817	REPOSICION FORM REPUBLICA DE ESTADOS UNIDOS DEL NORTE, ALDEA SAN FRANCISCO, SAN JOSE EL RODEO, SAN MARCOS	SAN MARCOS	SAN JOSE EL RODEO	119	108	41-0000-0000-332	FÍSICO	0	0	0	173	173	173	173	173	173	173	173	173	173	173	173	1,308.00	0.00	
32		CONSTRUCCIÓN DE INFRAESTRUCTURA DE LA DEFENSA	14-00-004-000-001	297188	CONSTRUCCION EDIFICIO CENTRO DE ESTUDIOS TÉCNICO MANTENIMIENTO, BARRIO EL ESTRECHO, PUERTO BARRIOS, ZABAL	ZABAL	PUERTO BARRIOS	565	354	41-0000-0000-332	FÍSICO	0	0	0	0	607	607	607	607	607	607	607	607	607	607	607	4,833.00	0.00	
33		CONSTRUCCIÓN DE INFRAESTRUCTURA DE LA DEFENSA	14-00-004-000-001	312771	MEJORAMIENTO EDIFICIO DE TALLERES, ESCUELA NAWAL, KM 102 ALDEA SANTA ROSA, PUERTO QUITZALTENANGO, SAN JOSE, ESCUINTLA	ESCUINTLA	SAN JOSE	450	450	41-0000-0000-332	FÍSICO	0	608	608	608	608	608	608	608	608	608	608	608	608	608	608	608	5,485.00	0.00
34		CONSTRUCCIÓN DE ESCUELAS INTEGRALES	14-00-001-000-005	278971	CONSTRUCCION ESCUELA DE LA REFORMA (EDR) HUEHUETENANGO, HUEHUETENANGO	HUEHUETENANGO	HUEHUETENANGO	379	528	41-0000-0000-332	FÍSICO	0	1348	1348	1348	1348	1348	1348	1348	1348	1348	1348	1348	1348	1348	1348	14,837.00	0.00	
35		CONSTRUCCIÓN DE ESCUELAS INTEGRALES	14-00-001-000-005	278968	CONSTRUCCION ESCUELA DE LA REFORMA (EDR) ALDEA SAN JUAN DE DIOS, SAN FRANCISCO, PETEN	PETEN	SAN FRANCISCO	378	524	41-0000-0000-332	FÍSICO	0	1379	1379	1379	1379	1379	1379	1379	1379	1379	1379	1379	1379	1379	1379	15,174.00	0.00	
36		CONSTRUCCIÓN DE ESCUELAS INTEGRALES	14-00-001-000-005	278970	CONSTRUCCION ESCUELA DE LA REFORMA (EDR) NUEVA SANTA ROSA, SANTA ROSA	SANTA ROSA	NUEVA SANTA ROSA	403	567	41-0000-0000-332	FÍSICO	0	1307	1307	1307	1307	1307	1307	1307	1307	1307	1307	1307	1307	1307	1307	14,387.00	0.00	
37		CONSTRUCCIÓN DE ESCUELAS INTEGRALES	14-00-001-000-005	283507	CONSTRUCCION ESCUELA DE LA REFORMA (EDR) ALDEA PIEDRAS AZULES, GUALAN, ZACAPA	ZACAPA	GUALAN	558	518	41-0000-0000-332	FÍSICO	0	0	1348	1348	1348	1348	1348	1348	1348	1348	1348	1348	1348	1348	1348	13,483.00	0.00	
38		CONSTRUCCIÓN DE ESTABLECIMIENTOS DE EDUCACIÓN DIVERSIFICADA	14-00-001-000-004	202208	CONSTRUCCION INSTITUTO TECNOLÓGICO AMATITLAN, GUATEMALA	GUATEMALA	AMATITLAN	140	226	41-0000-0000-332	FÍSICO	0	306	306	306	306	306	306	306	306	306	306	306	306	306	306	3,388.00	0.00	
39		AMPLIACIÓN DE ESCUELAS DE PRIMARIA	14-00-001-000-002	242190	AMPLIACION ESCUELA PRIMARIA OFICIAL RURAL MIXTA SECTOR PUENTE LAS CULEBRAS II ALDEA CORRAL, CHIGUITO ZONA 8 HUEHUETENANGO, HUEHUETENANGO, CODIGO UDI: 13-01-0122-43	HUEHUETENANGO	HUEHUETENANGO	52	43	41-0000-0000-332	FÍSICO	0	0	0	199	199	199	199	199	199	199	199	199	199	199	199	993.00	0.00	
40		AMPLIACIÓN DE ESCUELAS DE PRIMARIA	14-00-001-000-002	242564	AMPLIACION ESCUELA PRIMARIA OFICIAL RURAL MIXTA, PARAJE ORATORIO, CANTON XECANCHAHOX, SAN CRISTOBAL TOTONICAPAN, TOTONICAPAN, CODIGO UDI: 06-09-0015-43	TOTONICAPAN	TOTONICAPAN	86	72	41-0000-0000-332	FÍSICO	0	165	165	165	165	165	165	165	165	165	165	165	165	165	165	993.00	0.00	
41		AMPLIACIÓN DE ESTABLECIMIENTOS DE EDUCACIÓN DIVERSIFICADA	14-00-001-000-004	242095	AMPLIACION INSTITUTO DIVERSIFICADO NORMAL, RURAL DE OCCIDENTE NO 2, ZONAS PARAJE PARRAMON, TOTONICAPAN, TOTONICAPAN, CODIGO UDI: 06-01-8503-48	TOTONICAPAN	TOTONICAPAN	90	182	41-0000-0000-332	FÍSICO	0	0	0	103	104	105	103	103	103	103	103	103	103	103	103	936.00	0.00	
42		AMPLIACIÓN DE ESCUELAS DE PRIMARIA	14-00-001-000-002	242016	AMPLIACION ESCUELA PRIMARIA OFICIAL URBANA MIXTA COLONIA LA FLORIDA, ZONA 2, PLAYA GRANDE, ICAJAL, QUCHE	QUCHE	ICAJAL	36	28	41-0000-0000-332	FÍSICO	0	0	0	78	78	78	78	78	78	78	78	78	78	78	78	628.00	0.00	
43		AMPLIACIÓN DE ESCUELAS DE PRIMARIA	14-00-001-000-002	241039	AMPLIACION ESCUELA PRIMARIA OFICIAL RURAL MIXTA, CANTON XATUNAP, PRIMERO, SANTA CRUZ DEL QUICHE, QUCHE, CODIGO UDI: 14-01-0026-43	QUCHE	QUCHE	219	223	41-0000-0000-332	FÍSICO	72	0	72	72	72	72	72	72	74	72	74	72	74	72	72	852.00	0.00	
44		AMPLIACIÓN DE ESCUELAS DE PRIMARIA	14-00-001-000-002	242181	AMPLIACION ESCUELA PRIMARIA OFICIAL RURAL MIXTA, ALDEA SAN FRANCISCO LA CONSUELA, SANTA MARIA DEHUATAN, SANTA ROSA, CODIGO UDI: 06-10-0203-43	SANTA ROSA	SANTA MARIA DEHUATAN	24	26	41-0000-0000-332	FÍSICO	0	0	0	0	0	0	0	0	0	0	0	0	0	0	0	181.00	0.00	
45		AMPLIACIÓN DE ESCUELAS DE PRIMARIA	14-00-001-000-002	242175	AMPLIACION ESCUELA PRIMARIA OFICIAL RURAL MIXTA, CASERIO SAN FRANCISCO EL FINO, SANTA MARIA DEHUATAN, SANTA ROSA, CODIGO UDI: 06-10-0008-43	SANTA ROSA	SANTA MARIA DEHUATAN	18	20	41-0000-0000-332	FÍSICO	0	0	0	0	0	0	0	0	0	0	0	0	0	0	0	450.00	0.00	
46		AMPLIACIÓN DE ESTABLECIMIENTOS DE EDUCACIÓN BÁSICA	14-00-001-000-003	242022	AMPLIACION INSTITUTO BASICO NACIONAL ERNESTO CHAVARRIA RIVADENEYRA, 1A CALLE 3-32 ZONA 1, SANARATE, EL PROGRESO, CODIGO UDI: 02-07-0198-45	EL PROGRESO	SANARATE	310	316	41-0000-0000-332	FÍSICO	0	84	84	84	84	84	84	84	84	84	84	84	84	84	84	84	508.00	0.00
47		AMPLIACIÓN DE ESCUELAS DE PRIMARIA	14-00-001-000-002	242024	AMPLIACION ESCUELA PRIMARIA OFICIAL URBANA MIXTA BHALON ZONA 4 SANARATE, EL PROGRESO, CODIGO UDI: 02-07-0445-43	EL PROGRESO	SANARATE	88	78	41-0000-0000-332	FÍSICO	0	0	118	114	114	114	114	114	114	114	114	114	114	114	114	458.00	0.00	
48		AMPLIACIÓN DE ESCUELAS DE PREPRIMARIA	14-00-001-000-001	242109	AMPLIACION ESCUELA PREPRIMARIA OFICIAL DE PARVULOS, CASERIO GUAYABLAS ALDEA EL PALMAR, CHOUMULA, CHOUMULA, CODIGO UDI: 20-01-0192-42	CHOUMULA	CHOUMULA	31	15	41-0000-0000-332	FÍSICO	0	0	0	200	200	200	200	200	200	200	200	200	200	200	200	800.00	0.00	
49		AMPLIACIÓN DE ESCUELAS DE PRIMARIA	14-00-001-000-002	242567	AMPLIACION ESCUELA PRIMARIA OFICIAL RURAL MIXTA, CANTON LAS MERCEDES NORTE, SAN FRANCISCO ZAPOTITLAN, SUCHITEPEQUEZ, CODIGO UDI: 10-05-0021-45	SUCHITEPEQUEZ	SAN FRANCISCO ZAPOTITLAN	34	39	41-0000-0000-332	FÍSICO	0	0	0	0	0	0	0	0	0	0	97	97	96	96	96	388.00	0.00	
50		AMPLIACIÓN DE ESCUELAS DE PRIMARIA	14-00-001-000-002	241852	AMPLIACION ESCUELA PRIMARIA OFICIAL RURAL MIXTA CASERIO EL ARENAL, JALAPA, JALAPA UDI: 21-01-0071-43	JALAPA	JALAPA	48	38	41-0000-0000-332	FÍSICO	0	0	0	0	0	93	93	93	93	93	94	93	94	93	94	486.00	0.00	
51		AMPLIACIÓN DE ESCUELAS DE PRIMARIA	14-00-001-000-002	242073	AMPLIACION ESCUELA PRIMARIA OFICIAL URBANA MIXTA, BARRIO LOS LAURELES, FRAY BARTOLOME DE LAS CASAS, ALTA VERAPAZ, CODIGO UDI: 15-15-8545-43	ALTA VERAPAZ	FRAY BARTOLOME DE LAS CASAS	115	112	41-0000-0000-332	FÍSICO	0	0	0	0	0	282	282	284	282	282	284	282	282	284	282	1,130.00	0.00	
52		AMPLIACIÓN DE ESTABLECIMIENTOS DE EDUCACIÓN BÁSICA	14-00-001-000-003	241856	AMPLIACION INSTITUTO BASICO NACIONAL DE EDUCACION CON ORIENTACION COMERCIAL 2 CALLES 3-17 ZONA 3, SAN FELIPE, RETALHULEU, CODIGO UDI: 11-05-1521-45	RETALHULEU	SAN FELIPE	481	500	41-0000-0000-332	FÍSICO	0	0	0	0	0	0	0	0	122	123	123	123	123	121	122	811.00	0.00	

Arq. Carlos Enrique González Prado
 Jefe Interino Departamento de Planificación
 Unidad de Coordinación de Edificios del Estero -UCEE
 Ministerio de Comunicaciones, Infraestructura y Vivienda -CIV

Nº	RESULTADO	PRODUCTO INSTITUCIONAL ASOCIADO	ESTRUCTURA PROGRAMÁTICA ASOCIADA	R/VP	NOMBRE DEL PROYECTO	UBICACIÓN GEOGRÁFICA		POBLACION BENEFICIADA		FUENTE DE FINANCIAMIENTO Fuente-Organismo-competitivo/financión	META	ENERO	FEBRERO	MARZO	ABRIL	MAYO	JUNIO	JULIO	AGOSTO	SEPTIEMBRE	OCTUBRE	NOVIEMBRE	DICIEMBRE	TOTAL PROGRAMACION FISICA 2024	TOTAL PROGRAMACION FINANCIERA 2024															
						DEPARTAMENTO	MUNICIPIO	HOMBRES	MUJERES																															
79	PARA EL AÑO 2022 MANTENER EN ÓPTIMAS CONDICIONES LA INFRAESTRUCTURA PÚBLICA PARA CUBRIR LAS NECESIDADES DE LA POBLACION A NIVEL NACIONAL, EN LAS AREAS DE SALUD, EDUCACION, INFRAESTRUCTURA ESTATAL Y TRANSPARENCIA EN LA RED VIAL REGISTRADA.	AMPLIACION DE ESCUELAS DE PRIMARIA	14-00-001-000-002	241851	AMPLIACION ESCUELA PRIMARIA OFICIAL RURAL MIXTA CASERIO EL QUETZAL, ALDEA LA FUENTE, JALAPA, JALAPA UDI: 21-01-0199-43	JALAPA	JALAPA	59	44	41-0000-0000-332	FISICO	0	0	0	0	0	118	116	116	115	115	116	0	696.00	0.00															
		FINANCIERO	Q	-	Q	-	Q	-	Q	-	Q	-	Q	-	Q	-	Q	406,147.26	Q	406,149.00	Q	406,147.00	Q	406,147.00	Q	406,147.00	Q	406,147.00	Q	-	0.00	Q	2,436,884.26							
80		CONSTRUCCION DE ESTABLECIMIENTOS DE EDUCACION DIVERSIFICADA	14-00-001-000-004	242011	CONSTRUCCION INSTITUTO DIVERSIFICADO MIXTO POR COOPERATIVA DE ENSEÑANZA ZONA 1 PLAYA GRANDE, IXCAN, QUICHÉ. CODIGO UDI: 14-20-5881-46	QUICHÉ	IXCAN	274	214	41-0000-0000-332	FISICO	0	0	0	0	0	0	329	329	329	329	329	331	0	1,647.00	0.00														
		FINANCIERO	Q	-	Q	-	Q	-	Q	-	Q	-	Q	-	Q	-	Q	1,152,972.87	Q	1,152,972.00	Q	1,152,972.00	Q	1,152,973.00	Q	1,152,973.00	Q	1,152,973.00	Q	-	0.00	Q	5,764,862.87							
81		AMPLIACION DE ESCUELAS DE PRIMARIA	14-00-001-000-002	242070	AMPLIACION ESCUELA PRIMARIA OFICIAL URBANA DE NIÑAS, MIGUEL GARCIA GRANADOS, 4A. CALLE AVENIDA COATEPEQUE ESQUINA, CHAMPERICO, RETALHULEU. CODIGO UDI: 11-07-0215-43	RETALHULEU	CHAMPERICO	0	96	41-0000-0000-332	FISICO	0	0	0	0	0	0	99	98	100	0	0	0	0	0	297.00	0.00													
		FINANCIERO	Q	-	Q	-	Q	-	Q	-	Q	-	Q	-	Q	-	Q	346,454.43	Q	346,454.00	Q	346,456.00	Q	-	Q	-	Q	-	Q	-	0.00	Q	1,039,364.43							
82		AMPLIACION DE ESCUELAS DE PRIMARIA	14-00-001-000-002	242562	AMPLIACION ESCUELA PRIMARIA OFICIAL URBANA MIXTA EL VIA MARINA TELLEZ LIMA, BARRIO SANTA TERESA, NUEVA CONCEPCION, ESCUINTLA. CODIGO UDI: 05-13-3073-43	ESCUINTLA	NUEVA CONCEPCION	126	111	41-0000-0000-332	FISICO	0	0	0	0	196	196	196	196	0	0	196	196	196	196	196	1,366.00	0.00												
		FINANCIERO	Q	-	Q	-	Q	-	Q	-	Q	-	Q	-	Q	-	Q	682,990.00	Q	682,990.00	Q	682,990.85	Q	682,991.00	Q	-	Q	682,990.00	Q	682,990.00	Q	682,990.00	0.00	Q	4,780,931.85					
83		MEJORAMIENTO DE ESTABLECIMIENTOS DE EDUCACION BASICA	14-00-001-000-003	259730	MEJORAMIENTO INSTITUTO BASICO POR COOPERATIVA DE ENSEÑANZA LIC. CARLOS ABILDO GIRON NORIEGA, ZARAGOZA, CHIMALTENANGO	CHIMALTENANGO	ZARAGOZA	51	62	41-0000-0000-332	FISICO	0	0	0	144	146	144	0	0	0	0	0	0	0	0	434.00	0.00													
		FINANCIERO	Q	-	Q	-	Q	-	Q	-	Q	-	Q	-	Q	-	Q	506,449.78	Q	506,449.00	Q	506,451.00	Q	-	Q	-	Q	-	Q	-	Q	-	0.00	Q	1,519,348.78					
84		CONSTRUCCION DE EDIFICIOS DE SALUD	14-00-002-000-001	302641	CONSTRUCCION HOSPITAL DE MELCHOR DE MENCOS, PETEN	PETÉN	MELCHOR DE MENCOS	0	0	41-0000-0000-332	FISICO	0	0	280	289	148	285	294	61	171	246	92	134	2,000.00	0.00															
		FINANCIERO	Q	-	Q	-	Q	-	Q	-	Q	-	Q	-	Q	-	Q	2,565,658.00	Q	2,565,656.00	Q	1,356,256.00	Q	2,565,456.00	Q	2,686,565.00	Q	566,559.00	Q	1,568,945.00	Q	2,255,465.00	Q	847,886.50	Q	1,226,546.00	0.00	Q	18,294,992.50	
85		CONSTRUCCION DE ESCUELAS DE PRIMARIA	14-00-001-000-002	301240	CONSTRUCCION ESCUELA PRIMARIA OFICIAL RURAL MIXTA, ALDEA GUADALUPE DE LAS FLORES, IXCAN, QUICHÉ	QUICHÉ	IXCAN	112	95	41-0000-0000-332	FISICO	0	0	102	102	0	102	0	102	102	102	0	102	103	715.00	0.00														
		FINANCIERO	Q	-	Q	-	Q	-	Q	-	Q	-	Q	-	Q	-	Q	357,593.07	Q	357,593.00	Q	357,593.00	Q	-	Q	357,593.00	Q	357,596.00	Q	-	Q	357,593.00	Q	357,593.00	0.00	Q	2,503,154.07			
86		CONSTRUCCION DE ESTABLECIMIENTOS DE EDUCACION BASICA	14-00-001-000-003	301236	CONSTRUCCION INSTITUTO BASICO INEB, 4 AVENIDA, ZONA 1, USPANTAN, QUICHÉ	QUICHÉ	USPANTAN	132	102	41-0000-0000-332	FISICO	0	0	0	0	0	356	356	356	356	0	0	0	0	1,424.00	0.00														
		FINANCIERO	Q	-	Q	-	Q	-	Q	-	Q	-	Q	-	Q	-	Q	1,244,391.11	Q	1,244,391.00	Q	1,244,392.00	Q	1,244,393.00	Q	-	Q	-	Q	-	Q	-	0.00	Q	4,977,567.11					
87	CONSTRUCCION DE ESCUELAS DE PRIMARIA	14-00-001-000-002	299990	CONSTRUCCION ESCUELA PRIMARIA OFICIAL RURAL MIXTA, ALDEA CHICUAL, SAN JUAN CHAMELCO, ALTA VERAPAZ	ALTA VERAPAZ	SAN JUAN CHAMELCO	145	96	41-0000-0000-332	FISICO	0	0	0	0	223	221	223	223	0	223	223	223	223	1,569.00	0.00															
	FINANCIERO	Q	-	Q	-	Q	-	Q	-	Q	-	Q	-	Q	-	Q	779,506.00	Q	779,506.00	Q	779,506.00	Q	779,506.00	Q	-	Q	779,507.00	Q	779,506.00	Q	779,506.00	0.00	Q	5,456,545.00						
88	MEJORAMIENTO DE ESCUELAS DE PRIMARIA	14-00-001-000-002	299406	MEJORAMIENTO ESCUELA PRIMARIA OFICIAL RURAL MIXTA, ALDEA SAN MARCOS, SAN JUAN CHAMELCO, ALTA VERAPAZ	ALTA VERAPAZ	SAN JUAN CHAMELCO	78	99	41-0000-0000-332	FISICO	0	0	0	0	0	202	203	203	0	203	0	203	203	1,014.00	0.00															
	FINANCIERO	Q	-	Q	-	Q	-	Q	-	Q	-	Q	-	Q	-	Q	709,730.00	Q	709,730.00	Q	709,730.00	Q	-	Q	709,730.00	Q	-	Q	-	Q	709,734.00	0.00	Q	3,548,654.00						
89	MEJORAMIENTO DE ESCUELAS DE PRIMARIA	14-00-001-000-002	299417	MEJORAMIENTO ESCUELA PRIMARIA OFICIAL RURAL MIXTA, ALDEA LAMA, SAN JUAN CHAMELCO, ALTA VERAPAZ	ALTA VERAPAZ	SAN JUAN CHAMELCO	111	125	41-0000-0000-332	FISICO	0	137	137	137	137	137	137	0	137	137	137	137	140	1,236.00	0.00															
	FINANCIERO	Q	-	Q	-	Q	-	Q	-	Q	-	Q	-	Q	-	Q	480,643.00	Q	480,643.00	Q	480,643.00	Q	480,643.00	Q	480,643.00	Q	480,643.00	Q	480,643.00	Q	480,643.00	0.00	Q	4,325,789.00						
90	CONSTRUCCION DE ESTABLECIMIENTOS DE EDUCACION BASICA	14-00-001-000-003	314160	CONSTRUCCION INSTITUTO BASICO DE TELESECUNDARIA, ALDEA SAN ANTONIO, PAPTURRO, ZAPOTITLAN, JUTAPA	JUTAPA	ZAPOTITLAN	95	102	41-0000-0000-332	FISICO	0	0	209	209	209	0	209	209	209	209	209	209	209	1,871.00	0.00															
	FINANCIERO	Q	-	Q	-	Q	-	Q	-	Q	-	Q	-	Q	-	Q	731,124.00	Q	731,124.00	Q	731,124.96	Q	731,124.00	Q	731,124.00	Q	731,130.00	Q	731,124.00	Q	-	0.00	Q	5,848,998.96						
91	MEJORAMIENTO DE ESCUELAS DE PRIMARIA	14-00-001-000-002	155973	MEJORAMIENTO ESCUELA PRIMARIA OFICIAL URBANA MIXTA, CANTÓN BUENA VISTA, SANTA MARÍA XHUATÁN, SANTA ROSA. CODIGO: 06-10-0301-43	SANTA ROSA	SANTA MARÍA XHUATÁN	210	224	41-0000-0000-332	FISICO	0	0	186	0	186	186	0	186	186	186	187	0	0	1,117.00	0.00															
	FINANCIERO	Q	-	Q	-	Q	-	Q	-	Q	-	Q	-	Q	-	Q	651,900.34	Q	651,900.00	Q	651,900.00	Q	651,901.00	Q	651,900.00	Q	-	Q	-	Q	-	0.00	Q	3,911,401.34						
92	PENDIENTE DE CREACION POR PARTE DEL MINISTERIO DE FINANZAS	EN PROCESO DE CREACION	316456	MEJORAMIENTO INFRAESTRUCTURA CONRED AVENIDA HINCAPIÉ 21-7Z ZONA 13, GUATEMALA, GUATEMALA	GUATEMALA	GUATEMALA	268	133	41-0000-0000-332	FISICO	0	0	0	0	0	120	120	0	120	122	120	120	0	602.00	0.00															
	FINANCIERO	Q	-	Q	-	Q	-	Q	-	Q	-	Q	-	Q	-	Q	421,171.95	Q	421,171.00	Q	-	Q	421,171.00	Q	421,171.00	Q	421,175.00	Q	-	Q	-	0.00	Q	2,105,858.95						
93	PENDIENTE DE CREACION POR PARTE DEL MINISTERIO DE FINANZAS	EN PROCESO DE CREACION	316452	CONSTRUCCION EDIFICIO ADMINISTRATIVO DE LA INSPECCION GENERAL DE TRABAJO, 7 AVENIDA 6-39 ZONA 13, GUATEMALA, GUATEMALA	GUATEMALA	GUATEMALA	654	545	41-0000-0000-332	FISICO	0	1858	1858	1858	1858	1858	1858	1858	1858	1858	1858	1864	1858	20,444.00	0.00															
	FINANCIERO	Q	-	Q	-	Q	-	Q	-	Q	-	Q	-	Q	-	Q	13,009,553.80	Q	13,009,553.00	Q	13,009,553.00	Q	13,009,553.00	Q	13,009,553.00	Q	13,009,553.00	Q	13,009,553.00	Q	13,009,556.00	0.00	Q	143,105,086.80						
94	PENDIENTE DE CREACION POR PARTE DEL MINISTERIO DE FINANZAS	EN PROCESO DE CREACION	316453	MEJORAMIENTO CENTRO RECREATIVO Y VACACIONAL ANTIGUA ADUANA AVENIDA DEL COMERCIO, BARRIO LABERINTO, SAN JOSE, ESCUINTLA	ESCUINTLA	GUATEMALA	654	545	41-0000-0000-332	FISICO	0	1047	716	857	571	658	514	0	1047	717	515	858	7,100.00	0.00																
	FINANCIERO	Q	-	Q	-	Q	-	Q	-	Q	-	Q	-	Q	-	Q	3,665,956.00	Q	2,506,565.00	Q	2,300,000.00	Q	2,000,004.00	Q	2,300,000.00	Q	1,800,000.00	Q	-	Q	3,665,956.00	Q	2,506,565.00	Q	1,800,000.00	Q	2,300,000.00	0.00	Q	24,845,046.00

TOTAL PROYECTOS NUEVOS Q 681,039,921.66
TOTAL PROYECTOS INVERSION PROGRAMA 84 (VER MATRIZ 84 Inversión emergencia Anexo) Q 32,542,987.95
TOTAL PROYECTOS DE INVERSION AÑO 2024 Q 959,420,526.51

Arq. Carlos Enrique Rodríguez Prado
Jefe Interino Departamento de Planificación
Unidad de Construcción de Edificios del Estado -UCEE
Ministerio de Comunicaciones, Infraestructura y Vivienda -CIV

Arq. Oscar Guillermo Sierra Pacay
Subdirector
Unidad de Construcción de Edificios del Estado -UCEE
Ministerio de Comunicaciones Infraestructura y Vivienda

12.1 Resumen de matriz de inversión 2024 programa 14

Descripción	Estructuras asociadas	Monto solicitado 2024
Proyectos de arrastre 2024		
Comprenden aquellos proyectos con deuda de arrastre, en proceso de liquidación, o que tendrán o tienen alguna ejecución física y financiera en ejercicios fiscales posteriores	14-00-001-000-006 14-01-001-000-001 14-00-004-000-001 14-00-001-000-002 14-00-001-000-005 14-00-001-000-003 14-00-002-000-001 14-00-001-000-001	Q.245,838,517.90
Proyectos de nuevos 2024		
Comprende aquellos proyectos en los cuales están en proceso de formulación, en fase de estudio de prefactibilidad	14-00-001-000-001 14-00-001-000-006 14-00-001-000-002 14-00-004-000-001 14-00-003-000-001 14-00-001-000-005 14-00-001-000-004 14-00-001-000-003 14-00-002-000-001	Q681,039,021.66
Total, de monto solicitado en proyectos de inversión programa 14		Q926,877,538.56

La unidad de Construcción de edificios del estado -UCEE-, contara con una cartera de proyectos de inversión pública de 1 proyectos, bajo las estructuras presupuestarias mencionadas anteriormente

Arq. Carlos Enrique González Prado
 Jefe Interino Departamento de Planificación
 Unidad de Construcción de Edificios del Estado -UCEE-
 Instituto de Gerencias, Infraestructura y Vivienda -IGIV-

PROGRAMACIÓN MENSUAL DE PROYECTOS DE INVERSIÓN (POM 2024-2028)

No.	RESULTADO	PRODUCTO ASOCIADO	ESTRUCTURA PROGRAMÁTICA ASOCIADA	SNIP	NOMBRE DEL PROYECTO	UBICACIÓN GEOGRÁFICA		POBLACION BENEFICIADA		UNIDAD DE MEDIDA	LONGITUD TOTAL	FUENTE DE FINANCIAMIENTO Fuente-Organismo-correlativo	TOTAL PROGRAMACIÓN FÍSICA 2024	TOTAL PROGRAMACIÓN FINANCIERA 2024	TOTAL META FÍSICA 2025	TOTAL META FINANCIERA 2025	TOTAL META FÍSICA 2026	TOTAL META FINANCIERA 2026	TOTAL META FÍSICA 2027	TOTAL META FINANCIERA 2027	TOTAL META FÍSICA 2028	TOTAL META FINANCIERA 2028
						DEPARTAMENTO	MUNICIPIO	HOMBRES	MUJERES													
1	PARA EL AÑO 2032 MANTENER EN ÓPTIMAS CONDICIONES LA INFRAESTRUCTURA PÚBLICA PARA CUBRIR LAS NECESIDADES DE LA POBLACION, A NIVEL NACIONAL, EN LAS ÁREAS DE SALUD, EDUCACIÓN, INFRAESTRUCTURA ESTATAL Y TRANSPARIBILIDAD EN LA RED VIAL REGISTRADA.	CONSTRUCCIÓN DE ESCUELA BICENTENARIA	14-00-001-000-008	279055	CONSTRUCCION ESCUELA BICENTENARIO, PUEBLO NUEVO VIÑAS, SANTA ROSA	SANTA ROSA	PUEBLO NUEVO VIÑAS	516	559	DOCUMENTO	1	11-0000-0000-332	1.00	Q 4,005,335	0.00	Q -	0.00	Q -	0.00	Q -	0.00	Q -
2		CONSTRUCCIÓN DE ESCUELA BICENTENARIA	14-01-001-000-001	279063	CONSTRUCCION ESCUELA BICENTENARIO, LA LIBERTAD, PETEN	PETEN	LIBERTAD	516	559	DOCUMENTO	1	11-0000-0000-332	1.00	Q 5,330,028	0.00	Q -	0.00	Q -	0.00	Q -	0.00	Q -
3		CONSTRUCCIÓN DE ESCUELA BICENTENARIA	14-01-001-000-001	279066	CONSTRUCCION ESCUELA BICENTENARIO, PARRAMOS, CHIMALTENANGO	CHIMALTENANGO	PARRAMOS	516	559	DOCUMENTO	1	11-0000-0000-332	1.00	Q 4,252,279	0.00	Q -	0.00	Q -	0.00	Q -	0.00	Q -
4		CONSTRUCCIÓN DE ESCUELA BICENTENARIA	14-01-001-000-001	279052	CONSTRUCCION ESCUELA BICENTENARIO, ESQUIPULAS, CHIQUMILLA	ESQUIPULAS	ESQUIPULAS	516	559	DOCUMENTO	1	11-0000-0000-332	1.00	Q 7,429,018	0.00	Q -	0.00	Q -	0.00	Q -	0.00	Q -
5		CONSTRUCCIÓN DE ESCUELA BICENTENARIA	14-01-001-000-001	287625	CONSTRUCCION ESCUELA BICENTENARIO FINCA PACUN KM 40,1 CA-9 SUR, KM 2,1 CARRETERA HACIA ALDEA LA PERIQUERA, PALIN, ESCUINTLA	ESCUINTLA	PALIN	516	559	DOCUMENTO	1	11-0000-0000-332	1.00	Q 4,351,547	0.00	Q -	0.00	Q -	0.00	Q -	0.00	Q -
6		CONSTRUCCIÓN DE ESCUELA BICENTENARIA	14-00-001-000-006	294993	CONSTRUCCION ESCUELA BICENTENARIO, BARRIO SAN PEDRO, CABAÑAS, ZACAPA	ZACAPA	CABAÑAS	516	559	DOCUMENTO	1	11-0000-0000-332	1.00	Q 8,449,775	0.00	Q -	0.00	Q -	0.00	Q -	0.00	Q -
7		CONSTRUCCIÓN DE ESCUELA BICENTENARIA	14-00-001-000-006	279064	CONSTRUCCION ESCUELA BICENTENARIO, MORALES, IZABAL	IZABAL	MORALES	516	559	DOCUMENTO	1	11-0000-0000-332	1.00	Q 9,363,962	0.00	Q -	0.00	Q -	0.00	Q -	0.00	Q -
8		CONSTRUCCIÓN DE ESCUELA BICENTENARIA	14-00-001-000-006	279059	CONSTRUCCION ESCUELA BICENTENARIO, EL PROGRESO, JUTIAPA	JUTIAPA	EL PROGRESO	1,032	1,118	DOCUMENTO	1	11-0000-0000-332	1.00	Q 8,159,739	0.00	Q -	0.00	Q -	0.00	Q -	0.00	Q -
9		AMPLIACION, DE ESCUELAS DE PRIMARIA	14-00-001-000-002	241817	AMPLIACION ESCUELA PRIMARIA OFICIAL RURAL MIXTA CASERIO XIQUX, NAHUALA, SOLOLA 07-05-0147-43	SOLOLA	NAHUALA	62	53	METRO CUADRADO	203	11-0000-0000-332	202.84	Q 710,000	0.00	Q -	0.00	Q -	0.00	Q -	0.00	Q -
10		MEJORAMIENTO, DE EDIFICIOS DE SALUD	14-00-002-000-001	266686	MEJORAMIENTO CENTRO DE SALUD DE SAN CRISTOBAL TONICAPAN, TONICAPAN	TONICAPAN	SAN CRISTOBAL TONICAPAN	20,865	22,626	METRO CUADRADO	2,472	11-0000-0000-332	2,472.30	Q 8,653,080	0.00	Q -	0.00	Q -	0.00	Q -	0.00	Q -
11		CONSTRUCCIÓN DE INFRAESTRUCTURA DE LA DEFENSA	14-00-004-000-001	294250	CONSTRUCCION EDIFICIO APOSTADERO NAVAL EL PESCADOR, ALDEA LAS MORENAS, RETALHULEU, RETALHULEU	RETALHULEU	RETALHULEU	110	0	DOCUMENTO	1	11-0000-0000-332	1.00	Q 7,905,056	0.00	Q -	0.00	Q -	0.00	Q -	0.00	Q -
12		MEJORAMIENTO DE ESCUELAS DE PRIMARIA	14-00-001-000-002	284279	MEJORAMIENTO ESCUELA PRIMARIA OFICIAL RURAL MIXTA CANTON SAN JOSE, SAN FRANCISCO ZAPOTITLAN, SUCHITEPEQUEZ	SAN FRANCISCO ZAPOTITLAN	SUCHITEPEQUEZ	322	349	METRO CUADRADO	1,890	11-0000-0000-332	1,890.28	Q 5,916,000	0.00	Q -	0.00	Q -	0.00	Q -	0.00	Q -
13		CONSTRUCCIÓN DE ESCUELAS INTEGRALES	14-00-001-000-005	209034	CONSTRUCCION ESCUELA DE LA REFORMA (EDR) SAN JUAN CHAMELCO, ALTA VERAPAZ	ALTA VERAPAZ	SAN JUAN CHAMELCO	384	576	METRO CUADRADO	24,347	11-0000-0000-332	14,837.00	Q 51,928,469.44	9,509.79	Q 33,284,288.84	0.00	Q -	0.00	Q -	0.00	Q -
14		CONSTRUCCION, DE EDIFICIOS DE SALUD	14-00-002-000-001	301366	CONSTRUCCION HOSPITAL DE COATEPEQUE, QUETZALTENANGO	QUETZALTENANGO	COATEPEQUE	222,803	241,153	METRO CUADRADO	9,444	11-0000-0000-332	2,000.00	Q 16,071,154.66	7,444.00	Q 87,000,000.00	0.00	Q -	0.00	Q -	0.00	Q -
15		CONSTRUCCION, DE EDIFICIOS DE SALUD	14-00-002-000-001	299508	CONSTRUCCION HOSPITAL DE SAN BENITO, PETEN	PETEN	SAN BENITO	650,149	704,328	METRO CUADRADO	9,444	11-0000-0000-332	2,000.00	Q 18,294,992.50	7,444.00	Q 87,000,000.00	0.00	Q -	0.00	Q -	0.00	Q -
16		CONSTRUCCIÓN DE ESCUELA BICENTENARIA	14-00-001-000-006	300722	CONSTRUCCION ESCUELA BICENTENARIO 26 AVENIDA 1-55 PARCELA 98 ZONA 3, PARCELAMIENTO LAS NUBES, VILLA NUEVA, GUATEMALA	GUATEMALA	VILLA NUEVA	516	559	METRO CUADRADO	7,708	11-0000-0000-332	7,708.00	Q 26,976,474.00	0.00	Q -	0.00	Q -	0.00	Q -	0.00	Q -
17		CONSTRUCCIÓN DE ESCUELA BICENTENARIA	14-00-001-000-006	279057	CONSTRUCCION ESCUELA BICENTENARIO, MOYUTA, JUTIAPA	JUTIAPA	MOYUTA	516	559	METRO CUADRADO	7,683	11-0000-0000-332	7,683.00	Q 26,891,683.08	0.00	Q -	0.00	Q -	0.00	Q -	0.00	Q -
18		CONSTRUCCIÓN DE ESTABLECIMIENTOS DE EDUCACIÓN BÁSICA	14-00-001-000-003	294902	CONSTRUCCION INSTITUTO BASICO, 1 AVE. ENTRE 4TA. Y 5TA. CALLE, ZONA 1, CATARINA, SAN MARCOS	SAN MARCOS	CATARINA	84	88	METRO CUADRADO	3,302	11-0000-0000-332	3,302.00	Q 11,556,817.48	0.00	Q -	0.00	Q -	0.00	Q -	0.00	Q -
19		CONSTRUCCION, DE EDIFICIOS DE SALUD	14-00-002-000-001	299324	CONSTRUCCION CENTRO DE ATENCION PERMANENTE (CAP) SEGUNDO CANTON SAN RAFAEL, SAN PEDRO YEPOCAPA, CHIMALTENANGO	CHIMALTENANGO	SAN PEDRO YEPOCAPA	21,577	23,375	METRO CUADRADO	3,011	11-0000-0000-332	3,011.00	Q 10,538,389.15	0.00	Q -	0.00	Q -	0.00	Q -	0.00	Q -
20		MEJORAMIENTO DE ESCUELAS DE PRIMARIA	14-00-001-000-002	285077	MEJORAMIENTO ESCUELA PRIMARIA OFICIAL URBANA DE NIÑAS MARIA CHINCHILLA 4A. CALLE 4-31 ZONA 2, RIO BRAVO, SUCHITEPEQUEZ	SUCHITEPEQUEZ	RIO BRAVO	123	152	METRO CUADRADO	1,438	11-0000-0000-332	1,438.00	Q 5,031,893.37	0.00	Q -	0.00	Q -	0.00	Q -	0.00	Q -
21		MEJORAMIENTO DE ESCUELAS DE PREPRIMARIA	14-00-001-000-001	295521	MEJORAMIENTO ESCUELA PREPRIMARIA ANEXA A EORM, ALDEA EL CARMEN, MALACATAN, SAN MARCOS	SAN MARCOS	MALACATAN	129	140	METRO CUADRADO	564	11-0000-0000-332	564.00	Q 4,022,824.84	0.00	Q -	0.00	Q -	0.00	Q -	0.00	Q -

Ver anexo digital MATRIZ 7_INV ANUAL

No.	RESULTADO	PRODUCTO ASOCIADO	ESTRUCTURA PROGRAMÁTICA ASOCIADA	RNP	NOMBRE DEL PROYECTO	UBICACIÓN GEOGRÁFICA		POBLACION RENEFIADA		UNIDAD DE MEDIDA	LONGITUD TOTAL	FUENTE DE FINANCIAMIENTO Fuente- Organismo- correlativo	TOTAL PROGRAMACIÓN FÍSICA 2024	TOTAL PROGRAMACIÓN FINANCIERA 2024	TOTAL META FÍSICA 2025	TOTAL META FINANCIERA 2025	TOTAL META FÍSICA 2026	TOTAL META FINANCIERA 2026	TOTAL META FÍSICA 2027	TOTAL META FINANCIERA 2027	TOTAL META FÍSICA 2028	TOTAL META FINANCIERA 2028
						DEPARTAMENTO	MUNICIPIO	HOMBRES	MUJERES													
22	PARA EL AÑO 2032 MANTENER EN ÓPTIMAS CONDICIONES LA INFRAESTRUCTURA PÚBLICA PARA CUBRIR LAS NECESIDADES DE LA POBLACIÓN, A NIVEL NACIONAL, EN LAS ÁREAS DE SALUD, EDUCACIÓN, INFRAESTRUCTURA ESTATAL Y TRANSPARIBILIDAD EN LA RED VIAL REGISTRADA.	CONSTRUCCIÓN DE ESCUELA BICENTENARIO	14-00-001-000-006	276058	CONSTRUCCION ESCUELA BICENTENARIO . SAYAXCHE, PETEN	PETÉN	SAYAXCHE	518	559	METRO CUADRADO	8,033	41-0000-0000-332	8,033.00	Q 28,114,269.29	0.00	Q -	0.00	Q -	0.00	Q -	0.00	Q -
23		MEJORAMIENTO DE ESTABLECIMIENTOS DE EDUCACIÓN BÁSICA	14-00-001-000-003	302977	MEJORAMIENTO INSTITUTO BASICO NACIONAL, BARRIO EL CENTRO, ORATORIO, SANTA ROSA	SANTA ROSA	ORATORIO	120	145	METRO CUADRADO	1,460	41-0000-0000-332	1,460.00	Q 5,111,187.25	0.00	Q -	0.00	Q -	0.00	Q -	0.00	Q -
24		CONSTRUCCIÓN DE ESTABLECIMIENTOS DE EDUCACIÓN BÁSICA	14-00-001-000-003	281856	CONSTRUCCION INSTITUTO BASICO NACIONAL DE EDUCACIÓN, PACHITICOC COLONIA LAS FLORES, BARRIO ASUNCIÓN, TECPAN GUATEMALA, CHIMALTENANGO	CHIMALTENANGO	TECPAN GUATEMALA	216	192	METRO CUADRADO	1,897	41-0000-0000-332	1,897.00	Q 6,637,794.59	0.00	Q -	0.00	Q -	0.00	Q -	0.00	Q -
25		MEJORAMIENTO DE ESCUELAS DE PREPRIMARIA	14-00-001-000-001	301419	MEJORAMIENTO ESCUELA PREPRIMARIA ANEXA A ECOM, 1A. CALLE 2-01 A ZONA 2 BARRIO CAPULIN, PANAJACHEL, SOLOLA	SOLOLA	PANAJACHEL	267	290	METRO CUADRADO	1,003	41-0000-0000-332	1,003.00	Q 3,509,275.38	0.00	Q -	0.00	Q -	0.00	Q -	0.00	Q -
26		MEJORAMIENTO DE ESCUELAS DE PRIMARIA	14-00-001-000-002	299765	MEJORAMIENTO ESCUELA PRIMARIA OFICIAL RURAL MIXTA PROF. PASTOR APEN HERNANDEZ, ALDEA LA VEGONA JUYAMA, MORALES, IZABAL	IZABAL	MORALES	58	62	METRO CUADRADO	584	41-0000-0000-332	584.00	Q 2,044,340.19	0.00	Q -	0.00	Q -	0.00	Q -	0.00	Q -
27		MEJORAMIENTO DE ESCUELAS DE PRIMARIA	14-00-001-000-002	308273	MEJORAMIENTO ESCUELA PRIMARIA OFICIAL RURAL MIXTA, ALDEA TZUCUBAL, NAHUALA, SOLOLA	SOLOLA	NAHUALA	136	148	METRO CUADRADO	1,813	41-0000-0000-332	1,813.00	Q 6,344,680.88	0.00	Q -	0.00	Q -	0.00	Q -	0.00	Q -
28		CONSTRUCCIÓN DE EDIFICIOS DE PLANIFICACION	14-00-003-000-001	301206	CONSTRUCCION EDIFICIO DELEGACION DEPARTAMENTAL DE SEGEPLAN, ZONA 12, COBAN, ALTA VERAPAZ	ALTA VERAPAZ	COBAN	297	322	METRO CUADRADO	740	41-0000-0000-332	740.00	Q 2,584,310.29	0.00	Q -	0.00	Q -	0.00	Q -	0.00	Q -
29		CONSTRUCCION DE EDIFICIOS DE PLANIFICACION	14-00-003-000-001	301209	CONSTRUCCION EDIFICIO DELEGACION DEPARTAMENTAL DE SEGEPLAN, ZONA 6, QUETZALTENANGO, QUETZALTENANGO	QUETZALTENANGO	QUETZALTENANGO	330	220	METRO CUADRADO	521	41-0000-0000-332	521.00	Q 1,824,661.21	0.00	Q -	0.00	Q -	0.00	Q -	0.00	Q -
30		CONSTRUCCION DE EDIFICIOS DE PLANIFICACION	14-00-003-000-001	301210	CONSTRUCCION EDIFICIO DELEGACION DEPARTAMENTAL DE SEGEPLAN, ZONA 8, HUEHUETENANGO, HUEHUETENANGO	HUEHUETENANGO	HUEHUETENANGO	50	54	METRO CUADRADO	1,043	41-0000-0000-332	1,043.00	Q 3,652,013.27	0.00	Q -	0.00	Q -	0.00	Q -	0.00	Q -
31		REPOSICIÓN DE ESCUELAS DE PRIMARIA	14-00-001-000-002	137817	REPOSICIÓN EORM REPUBLICA DE ESTADOS UNIDOS DEL NORTE, ALDEA SAN FRANCISCO, SAN JOSE EL RODEO, SAN MARCOS	SAN MARCOS	SAN JOSE EL RODEO	115	109	METRO CUADRADO	1,386	41-0000-0000-332	1,386.00	Q 4,851,786.09	0.00	Q -	0.00	Q -	0.00	Q -	0.00	Q -
32		CONSTRUCCIÓN DE INFRAESTRUCTURA DE LA DEFENSA	14-00-004-000-001	297188	CONSTRUCCION EDIFICIO CENTRO DE ESTUDIOS TECNICO MARITIMO CETMAR, BARRIO EL ESTRECHO, PUERTO BARRIOS, IZABAL	IZABAL	PUERTO BARRIOS	585	354	METRO CUADRADO	4,853	41-0000-0000-332	4,853.00	Q 16,986,910.50	0.00	Q -	0.00	Q -	0.00	Q -	0.00	Q -
33		CONSTRUCCIÓN DE INFRAESTRUCTURA DE LA DEFENSA	14-00-004-000-001	312771	MEJORAMIENTO EDIFICIO DE TALLERES, ESCUELA NAVAL, KM 102 ALDEA SANTA ROSA PUERTO QUETZAL, SAN JOSE, ESCUINTLA	ESCUINTLA	SAN JOSÉ	450	450	METRO CUADRADO	5,480	41-0000-0000-332	5,480.00	Q 19,178,765.13	0.00	Q -	0.00	Q -	0.00	Q -	0.00	Q -
34		CONSTRUCCIÓN DE ESCUELAS INTEGRALES	14-00-001-000-005	278971	CONSTRUCCION ESCUELA DE LA REFORMA (EDR) HUEHUETENANGO, HUEHUETENANGO	HUEHUETENANGO	HUEHUETENANGO	379	525	METRO CUADRADO	24,347	41-0000-0000-332	14,837.00	Q 51,928,469.44	9,509.79	Q 33,284,288.64	0.00	Q -	0.00	Q -	0.00	Q -
35		CONSTRUCCIÓN DE ESCUELAS INTEGRALES	14-00-001-000-005	278966	CONSTRUCCION ESCUELA DE LA REFORMA (EDR) ALDEA SAN JUAN DE DIOS, SAN FRANCISCO, PETEN	PETÉN	SAN FRANCISCO	378	524	METRO CUADRADO	24,900	41-0000-0000-332	15,174.00	Q 53,108,731.32	9,728.00	Q 34,040,986.43	0.00	Q -	0.00	Q -	0.00	Q -
36		CONSTRUCCIÓN DE ESCUELAS INTEGRALES	14-00-001-000-005	278970	CONSTRUCCION ESCUELA DE LA REFORMA (EDR) NUEVA SANTA ROSA, SANTA ROSA	SANTA ROSA	NUEVA SANTA ROSA	403	557	METRO CUADRADO	106,604	41-0000-0000-332	14,387.00	Q 50,354,848.68	92,216.57	Q 322,756,000.00	0.00	Q -	0.00	Q -	0.00	Q -
37		CONSTRUCCIÓN DE ESCUELAS INTEGRALES	14-00-001-000-005	283507	CONSTRUCCION ESCUELA DE LA REFORMA (EDR) ALDEA PIEDRAS AZULES, GUALAN, ZACAPA	ZACAPA	GUALAN	559	516	METRO CUADRADO	20,006	41-0000-0000-332	13,463.00	Q 47,119,186.25	6,543.47	Q 22,902,147.52	0.00	Q -	0.00	Q -	0.00	Q -
38		CONSTRUCCIÓN DE ESTABLECIMIENTOS DE EDUCACION DIVERSIFICADA	14-00-001-000-004	202208	CONSTRUCCION INSTITUTO TECNOLOGICO AMATITLÁN, GUATEMALA	GUATEMALA	AMATITLÁN	140	225	METRO CUADRADO	3,368	41-0000-0000-332	3,368.00	Q 11,784,928.15	0.00	Q -	0.00	Q -	0.00	Q -	0.00	Q -
39		AMPLIACIÓN DE ESCUELAS DE PRIMARIA	14-00-001-000-002	242190	AMPLIACIÓN ESCUELA PRIMARIA OFICIAL RURAL MIXTA SECTOR PUENTE LAS CULEBRAS II, ALDEA CORRAL CHIGUITO ZONA 8, HUEHUETENANGO, HUEHUETENANGO. CODIGO UDI: 13-01-0122-43	HUEHUETENANGO	HUEHUETENANGO	52	43	METRO CUADRADO	993	41-0000-0000-332	993.00	Q 3,475,507.23	0.00	Q -	0.00	Q -	0.00	Q -	0.00	Q -
40		AMPLIACION DE ESCUELAS DE PRIMARIA	14-00-001-000-002	242564	AMPLIACIÓN ESCUELA PRIMARIA OFICIAL RURAL MIXTA, PARAJE ORATORIO, CANTON XEGANCHAVOX, SAN CRISTOBAL TOTONICAPAN, TOTONICAPAN. CODIGO UDI: 08-02-0015-43	TOTONICAPAN	TOTONICAPAN	86	72	METRO CUADRADO	993	41-0000-0000-332	993.00	Q 5,357,222.40	0.00	Q -	0.00	Q -	0.00	Q -	0.00	Q -
41		AMPLIACION DE ESTABLECIMIENTOS DE EDUCACION DIVERSIFICADA	14-00-001-000-004	242095	AMPLIACIÓN INSTITUTO DIVERSIFICADO NORMAL RURAL DE OCCIDENTE NO 2, ZONA 5 PARAJE PARRAMON, TOTONICAPAN, TOTONICAPAN. CODIGO UDI: 08-01-0503-46	TOTONICAPAN	TOTONICAPAN	90	182	METRO CUADRADO	930	41-0000-0000-332	930.00	Q 3,256,330.66	0.00	Q -	0.00	Q -	0.00	Q -	0.00	Q -
42		AMPLIACION DE ESCUELAS DE PRIMARIA	14-00-001-000-002	242016	AMPLIACIÓN ESCUELA PRIMARIA OFICIAL URBANA MIXTA COLONIA LA FLORIDA, ZONA 2, PLAYA GRANDE, IXCAN, QUICHÉ. CODIGO UDI: 14-20-5879-43	QUICHÉ	IXCAN	38	29	METRO CUADRADO	626	41-0000-0000-332	626.00	Q 2,189,682.98	0.00	Q -	0.00	Q -	0.00	Q -	0.00	Q -
43		AMPLIACION DE ESCUELAS DE PRIMARIA	14-00-001-000-002	241939	AMPLIACIÓN ESCUELA PRIMARIA OFICIAL RURAL MIXTA, CANTON XATINAP PRIMERO, SANTA CRUZ DEL QUICHÉ, QUICHÉ. CODIGO UDI: 14-01-0026-43	QUICHÉ	QUICHÉ	219	223	METRO CUADRADO	652	41-0000-0000-332	652.00	Q 2,281,391.28	0.00	Q -	0.00	Q -	0.00	Q -	0.00	Q -

Nº	RESULTADO	PRODUCTO ASOCIADO	ESTRUCTURA PROGRAMÁTICA ASOCIADA	SNIP	NOMBRE DEL PROYECTO	UBICACIÓN GEOGRÁFICA		POBLACION BENEFCIARIA		UNIDAD DE MEDIDA	LONGITUD TOTAL	FUENTE DE FINANCIAMIENTO Fuente-Organismo-correlativa-	TOTAL PROGRAMACION FISICA 2024	TOTAL PROGRAMACION FINANCIERA 2024	TOTAL META FISICA 2025	TOTAL META FINANCIERA 2025	TOTAL META FISICA 2026	TOTAL META FINANCIERA 2026	TOTAL META FISICA 2027	TOTAL META FINANCIERA 2027	TOTAL META FISICA 2028	TOTAL META FINANCIERA 2028		
						DEPARTAMENTO	MUNICIPIO	HOMBRES	MUJERES															
44		AMPLIACION, DE ESCUELAS DE PRIMARIA	14-00-001-000-002	242181	AMPLIACION ESCUELA PRIMARIA OFICIAL RURAL MIXTA, ALDEA SAN FRANCISCO LA CONSULTA, SANTA MARIA IXHUATAN, SANTA ROSA. CODIGO UDI: 06-10-0330-43	SANTA ROSA	SANTA MARIA IXHUATAN	24	20	METRO CUADRADO	181	41-0000-0000-332	181.00	Q	634,866.35	0.00	Q	-	0.00	Q	-	0.00	Q	-
45		AMPLIACION, DE ESCUELAS DE PRIMARIA	14-00-001-000-002	242175	AMPLIACION ESCUELA PRIMARIA OFICIAL RURAL MIXTA, CASERIO SAN FRANCISCO EL PINO, SANTA MARIA IXHUATAN, SANTA ROSA. CODIGO UDI: 06-10-0008-43	SANTA ROSA	SANTA MARIA IXHUATAN	18	20	METRO CUADRADO	450	41-0000-0000-332	450.00	Q	1,576,208.37	0.00	Q	-	0.00	Q	-	0.00	Q	-
46		AMPLIACION DE ESTABLECIMIENTOS DE EDUCACION BASICA	14-00-001-000-003	242022	AMPLIACION INSTITUTO BASICO NACIONAL ERNESTO CHAVARRIA RIVADENEYRA, 1A. CALLE 3-32 ZONA 1, SANARATE, EL PROGRESO. CODIGO UDI : 02-07-0195-45	EL PROGRESO	SANARATE	310	316	METRO CUADRADO	506	41-0000-0000-332	506.00	Q	1,771,773.80	0.00	Q	-	0.00	Q	-	0.00	Q	-
47		AMPLIACION, DE ESCUELAS DE PRIMARIA	14-00-001-000-002	242024	AMPLIACION ESCUELA PRIMARIA OFICIAL URBANA MIXTA SHALON, ZONA 4 SANARATE, EL PROGRESO. CODIGO UDI: 02-07-0446-43	EL PROGRESO	SANARATE	86	78	METRO CUADRADO	459	41-0000-0000-332	459.00	Q	1,604,961.23	0.00	Q	-	0.00	Q	-	0.00	Q	-
48		AMPLIACION, DE ESCUELAS DE PREPRIMARIA	14-00-001-000-001	242189	AMPLIACION ESCUELA PREPRIMARIA OFICIAL DE PARVULOS, CASERIO GUAYABILLAS ALDEA EL PALMAR, CHIQUIMULA, CHIQUIMULA. CODIGO UDI: 20-01-0102-42	CHIQUIMULA	CHIQUIMULA	31	15	METRO CUADRADO	800	41-0000-0000-332	800.00	Q	2,801,004.26	0.00	Q	-	0.00	Q	-	0.00	Q	-
49		AMPLIACION, DE ESCUELAS DE PRIMARIA	14-00-001-000-002	242567	AMPLIACION ESCUELA PRIMARIA OFICIAL RURAL MIXTA, CANTÓN LAS MERCEDES NORTE, SAN FRANCISCO ZAPOTITLAN, SUCHITEPEQUEZ. CODIGO UDI:10-03-0021-43	SUCHITEPEQUEZ	SAN FRANCISCO ZAPOTITLAN	34	39	METRO CUADRADO	386	41-0000-0000-332	386.00	Q	1,349,941.32	0.00	Q	-	0.00	Q	-	0.00	Q	-
50		AMPLIACION, DE ESCUELAS DE PRIMARIA	14-00-001-000-002	241852	AMPLIACION ESCUELA PRIMARIA OFICIAL RURAL MIXTA CASERIO EL ARENAL, JALAPA UDI: 21-01-0071-43	JALAPA	JALAPA	46	38	METRO CUADRADO	466	41-0000-0000-332	466.00	Q	1,632,062.56	0.00	Q	-	0.00	Q	-	0.00	Q	-
51		AMPLIACION, DE ESCUELAS DE PRIMARIA	14-00-001-000-002	242073	AMPLIACION ESCUELA PRIMARIA OFICIAL URBANA MIXTA, BARRIO LOS LAURELES, FRAY BARTOLOME DE LAS CASAS, ALTA VERAPAZ. CODIGO UDI: 16-15-8546-43	ALTA VERAPAZ	FRAY BARTOLOME DE LAS CASAS	115	112	METRO CUADRADO	1,130	41-0000-0000-332	1,130.00	Q	3,953,849.48	0.00	Q	-	0.00	Q	-	0.00	Q	-
52		AMPLIACION DE ESTABLECIMIENTOS DE EDUCACION BASICA	14-00-001-000-003	241895	AMPLIACION INSTITUTO BASICO NACIONAL DE EDUCACION CON ORIENTACION COMERCIAL 2 CALLE 2-17 ZONA 3, SAN FELIPE, RETALHULEU. CODIGO UDI:11-05-1521-45	RETALHULEU	SAN FELIPE	481	500	METRO CUADRADO	611	41-0000-0000-332	611.00	Q	2,137,188.25	0.00	Q	-	0.00	Q	-	0.00	Q	-
53	PARA EL AÑO 2032 MANTENER EN ÓPTIMAS CONDICIONES LA INFRAESTRUCTURA PÚBLICA PARA CUBRIR LAS NECESIDADES DE LA POBLACIÓN, A NIVEL NACIONAL, EN LAS ÁREAS DE SALUD, EDUCACIÓN, INFRAESTRUCTURA ESTATAL Y TRANSPARENCIA EN LA RED VIAL REGISTRADA.	AMPLIACION, DE ESCUELAS DE PREPRIMARIA	14-00-001-000-001	242170	AMPLIACION ESCUELA PREPRIMARIA ANEXA A EORM VIRGINIA JIMENEZ DE VELAZQUEZ, ALDEA CETITILLAL CUBILETES, QUEZALTEPEQUE, CHIQUIMULA. CODIGO UDI: 20-09-2189-42	CHIQUIMULA	QUEZALTEPEQUE	5	6	METRO CUADRADO	243	41-0000-0000-332	243.00	Q	855,422.37	0.00	Q	-	0.00	Q	-	0.00	Q	-
54		CONSTRUCCION, DE ESCUELAS DE PREPRIMARIA	14-00-001-000-001	257125	CONSTRUCCION ESCUELA PREPRIMARIA BARRIO LOS HORNITOS, BARBERENA, SANTA ROSA	SANTA ROSA	BARBERENA	63	69	METRO CUADRADO	487	41-0000-0000-332	487.00	Q	1,704,414.61	0.00	Q	-	0.00	Q	-	0.00	Q	-
55		MEJORAMIENTO DE ESCUELAS DE PRIMARIA	14-00-001-000-002	225683	MEJORAMIENTO ESCUELA PRIMARIA EOM JM TIPO FEDERACION JOSÉ BENÍTEZ GÓMEZ, FLORES, PETÉN.	PETÉN	FLORES	190	199	METRO CUADRADO	2,381	41-0000-0000-332	1,362.00	Q	4,766,769.59	1,018.85	Q	3,565,984.00	0.00	Q	-	0.00	Q	-
56		MEJORAMIENTO DE ESCUELAS DE PRIMARIA	14-00-001-000-002	225685	MEJORAMIENTO ESCUELA PRIMARIA EOM TIPO FEDERACION, GUASTATOYA, EL PROGRESO.	EL PROGRESO	GUASTATOYA	275	223	METRO CUADRADO	2,251	41-0000-0000-332	387.00	Q	1,353,801.05	1,863.77	Q	6,523,216.00	0.00	Q	-	0.00	Q	-
57		MEJORAMIENTO DE ESCUELAS DE PRIMARIA	14-00-001-000-002	225686	MEJORAMIENTO ESCUELA PRIMARIA EOM TIPO FEDERACION, LIC. JUAN JOSÉ OROZCO POSADAS, ASUNCIÓN MITA, JUTIAPA.	JUTIAPA	ASUNCIÓN MITA	0	292	METRO CUADRADO	2,606	41-0000-0000-332	164.00	Q	573,363.21	2,441.60	Q	8,546,325.00	0.00	Q	-	0.00	Q	-
58		MEJORAMIENTO DE ESCUELAS DE PRIMARIA	14-00-001-000-002	225687	MEJORAMIENTO ESCUELA PRIMARIA EOM TIPO FEDERACION, MIGUEL HDALGO Y COSTILLA, CHIMALTENANGO, CHIMALTENANGO.	CHIMALTENANGO	CHIMALTENANGO	0	1,006	METRO CUADRADO	2,294	41-0000-0000-332	167.00	Q	584,619.40	2,127.08	Q	7,444,785.00	0.00	Q	-	0.00	Q	-
59		MEJORAMIENTO DE ESCUELAS DE PRIMARIA	14-00-001-000-002	225690	MEJORAMIENTO ESCUELA PRIMARIA EOM TIPO FEDERACION, SALOMÓN CARRILLO RAMÍREZ, JUTIAPA, JUTIAPA.	JUTIAPA	JUTIAPA	0	390	METRO CUADRADO	2,238	41-0000-0000-332	251.00	Q	876,826.69	1,987.28	Q	6,955,484.00	0.00	Q	-	0.00	Q	-
60		MEJORAMIENTO DE ESCUELAS DE PRIMARIA	14-00-001-000-002	225701	MEJORAMIENTO ESCUELA PRIMARIA EOM TIPO FEDERACION JOSÉ VITELIO RALÓN, SOLOLA, SOLOLA.	SOLOLÁ	SOLOLÁ	398	328	METRO CUADRADO	2,019	41-0000-0000-332	1,660.00	Q	5,809,711.16	358.93	Q	1,256,265.00	0.00	Q	-	0.00	Q	-
61		MEJORAMIENTO DE ESCUELAS DE PRIMARIA	14-00-001-000-002	225702	MEJORAMIENTO ESCUELA PRIMARIA EOM NO. 3 DELFINO AGUILAR, SAN MARCOS, SAN MARCOS.	SAN MARCOS	SAN MARCOS	183	0	METRO CUADRADO	2,142	41-0000-0000-332	898.00	Q	2,934,435.48	1,303.58	Q	4,562,554.00	0.00	Q	-	0.00	Q	-
62		MEJORAMIENTO DE ESCUELAS DE PRIMARIA	14-00-001-000-002	225706	MEJORAMIENTO ESCUELA PRIMARIA EOM TIPO FEDERACION NO.1, PALENCIA, GUATEMALA.	GUATEMALA	PALENCIA	228	203	METRO CUADRADO	2,032	41-0000-0000-332	161.00	Q	563,111.97	1,871.00	Q	8,548,524.00	0.00	Q	-	0.00	Q	-
63		MEJORAMIENTO DE ESCUELAS DE PRIMARIA	14-00-001-000-002	225707	MEJORAMIENTO ESCUELA PRIMARIA EOM TIPO FEDERACION JOSÉ DE SAN MARTÍN, MIXCO, GUATEMALA.	GUATEMALA	MIXCO	473	466	METRO CUADRADO	2,270	41-0000-0000-332	1,263.00	Q	4,422,113.50	1,007.32	Q	3,525,654.00	0.00	Q	-	0.00	Q	-
64		MEJORAMIENTO DE ESCUELAS DE PRIMARIA	14-00-001-000-002	225708	MEJORAMIENTO ESCUELA PRIMARIA EOM TIPO FEDERACION NO.2 17 DE ABRIL DE 1763 VILLA NUEVA, GUATEMALA.	GUATEMALA	VILLA NUEVA	414	423	METRO CUADRADO	2,894	41-0000-0000-332	1,878.00	Q	6,572,481.71	1,015.88	Q	3,555,544.00	0.00	Q	-	0.00	Q	-
65		MEJORAMIENTO DE ESCUELAS DE PRIMARIA	14-00-001-000-002	225709	MEJORAMIENTO ESCUELA PRIMARIA EOM TIPO FEDERACION NO.4 FRANCISCO JAVIER ARANA, VILLA CANALES, GUATEMALA.	GUATEMALA	VILLA CANALES	312	311	METRO CUADRADO	2,371	41-0000-0000-332	1,249.00	Q	4,369,901.47	1,121.61	Q	3,925,654.00	0.00	Q	-	0.00	Q	-

No.	RESULTADO	PRODUCTO ASOCIADO	ESTRUCTURA PROGRAMÁTICA ASOCIADA	SNIP	NOMBRE DEL PROYECTO	UBICACIÓN GEOGRÁFICA		POBLACION BENEFICIADA		UNIDAD DE MEDIDA	LONGITUD TOTAL	FUENTE DE FINANCIAMIENTO Fuente: Organismo-estatal	TOTAL PROGRAMACIÓN FÍSICA 2024	TOTAL PROGRAMACIÓN FINANCIERA 2024	TOTAL META FÍSICA 2026	TOTAL META FINANCIERA 2026	TOTAL META FÍSICA 2026	TOTAL META FINANCIERA 2026	TOTAL META FÍSICA 2027	TOTAL META FINANCIERA 2027	TOTAL META FÍSICA 2028	TOTAL META FINANCIERA 2028
						DEPARTAMENTO	MUNICIPIO	HOMBRES	MUJERES													
66		MEJORAMIENTO DE ESCUELAS DE PRIMARIA	14-00-001-000-002	225710	MEJORAMIENTO ESCUELA PRIMARIA EOLV TIPO FEDERACIÓN JOSÉ JOAQUÍN PALMA, CIUDAD CAPITAL ZONA 12, GUATEMALA	GUATEMALA	GUATEMALA	215	0	METRO CUADRADO	2,548	41-0000-0000-332	678.00	Q 2,373,399.64	1,870.44	Q 6,546,565.00	0.00	Q -	0.00	Q -	0.00	Q -
67		CONSTRUCCIÓN DE ESTABLECIMIENTOS DE EDUCACIÓN BÁSICA	14-00-001-000-003	245777	CONSTRUCCIÓN INSTITUTO BASICO PLAN ESPECIFICO (DESARRAIGADOS) E INSTITUTO DIVERSIFICADO, MICROPARCELAMIENTO EL NARANJO, SANTA LUCIA COTZUMALGUAPA,ESCUINTLA	ESCUINTLA	SANTA LUCIA COTZUMALGUAPA	114	76	METRO CUADRADO	2,842	41-0000-0000-332	2,114.00	Q 7,400,035.11	727.60	Q 2,546,625.00	0.00	Q -	0.00	Q -	0.00	Q -
68		AMPLIACION DE ESCUELAS DE PRIMARIA	14-00-001-000-002	241889	AMPLIACION ESCUELA PRIMARIA OFICIAL RURAL MIXTA ALDEA TOJUCHECHE, TACANA, SAN MARCOS. UDI: 12-07-0341-43	SAN MARCOS	TACANA	120	114	METRO CUADRADO	2,481	41-0000-0000-332	2,481.00	Q 8,716,962.77	0.00	Q -	0.00	Q -	0.00	Q -	0.00	Q -
69		AMPLIACION DE ESCUELAS DE PRIMARIA	14-00-001-000-002	243912	AMPLIACION ESCUELA PRIMARIA OFICIAL RURAL MIXTA COLONIA LAS MARGARITAS, EL BUCARO, VILLA NUEVA, GUATEMALA.	GUATEMALA	VILLA NUEVA	229	279	METRO CUADRADO	896	41-0000-0000-332	896.00	Q 3,135,303.03	0.00	Q -	0.00	Q -	0.00	Q -	0.00	Q -
70		CONSTRUCCIÓN DE ESTABLECIMIENTOS DE EDUCACIÓN BÁSICA	14-00-001-000-003	224915	CONSTRUCCIÓN INSTITUTO BASICO SAN CARLOS YAJAUCÚ, SAN JUAN IXCOY, HUEHUETENANGO	HUEHUETENANGO	SAN JUAN IXCOY	64	63	METRO CUADRADO	576	41-0000-0000-332	576.00	Q 2,015,448.93	0.00	Q -	0.00	Q -	0.00	Q -	0.00	Q -
71		AMPLIACION DE ESCUELAS DE PRIMARIA	14-00-001-000-002	241971	AMPLIACION ESCUELA PRIMARIA OFICIAL URBANA MIXTA JOSE HERMOGENES FIGUEROA GIRON, ZAGUALPA, QUICHÉ. CODIGO UDI: 14-04-0122-43	QUICHÉ	ZAGUALPA	233	227	METRO CUADRADO	1,153	41-0000-0000-332	1,153.00	Q 4,036,245.43	0.00	Q -	0.00	Q -	0.00	Q -	0.00	Q -
72		REPOSICIÓN DE ESCUELAS DE PRIMARIA	14-00-001-000-002	133388	REPOSICIÓN ESCUELA PRIMARIA OFICIAL RURAL MIXTA, CASERIO BUENA VISTA, ALDEA EL MAZANILLO, CHIANTLA, HUEHUETENANGO. CODIGO UDI: 13-02-0121-43	HUEHUETENANGO	CHIANTLA	6	6	METRO CUADRADO	312	41-0000-0000-332	312.00	Q 1,086,898.75	0.00	Q -	0.00	Q -	0.00	Q -	0.00	Q -
73		REPOSICIÓN DE ESCUELAS DE PRIMARIA	14-00-001-000-002	133658	REPOSICIÓN ESCUELA PRIMARIA OFICIAL RURAL MIXTA, CASERIO XOLCAJA, NAHUALÁ, SOLOLÁ. CODIGO UDI: 07-05-0153-43	SOLOLÁ	NAHUALÁ	59	54	METRO CUADRADO	1,043	41-0000-0000-332	1,043.00	Q 3,650,001.86	0.00	Q -	0.00	Q -	0.00	Q -	0.00	Q -
74	PARA EL AÑO 2022 MANTENER EN ÓPTIMAS CONDICIONES LA INFRAESTRUCTURA PÚBLICA PARA CUBRIR LAS NECESIDADES DE LA POBLACIÓN, A NIVEL NACIONAL, EN LAS ÁREAS DE SALUD, EDUCACIÓN, INFRAESTRUCTURA ESTATAL Y TRANSPARIBILIDAD EN LA RED VIAL REGISTRAD	MEJORAMIENTO DE ESCUELAS DE PRIMARIA	14-00-001-000-002	228775	MEJORAMIENTO ESCUELA PRIMARIA OFICIAL RURAL MIXTA, ALDEA LA FAJA, CHIQUIMULILLA, SANTA ROSA	SANTA ROSA	CHIQUIMULILLA	87	88	METRO CUADRADO	1,280	41-0000-0000-332	1,280.00	Q 4,479,859.14	0.00	Q -	0.00	Q -	0.00	Q -	0.00	Q -
75		REPOSICIÓN DE ESTABLECIMIENTOS DE EDUCACIÓN BÁSICA	14-00-001-000-003	131294	REPOSICIÓN INSTITUTO BASICO NACIONAL INEB JUSTO RUFINO BARRIOS ALDEA CAXAQUE, SAN MARCOS, SAN MARCOS.	SAN MARCOS	SAN MARCOS	215	193	METRO CUADRADO	4,132	41-0000-0000-332	3,113.00	Q 10,897,006.15	1,018.71	Q 3,565,485.00						
76		MEJORAMIENTO DE ESTABLECIMIENTOS DE EDUCACION DIVERSIFICADA	14-00-001-000-004	132815	MEJORAMIENTO INSTITUTO DIVERSIFICADO TECNICO INDUSTRIAL GEORG KERSCHENSTEINER, AVENIDA LA LIBERTAD FINAL ZONA 1, MAZATENANGO, SUCHITEPEQUEZ. CODIGO UDI: 10-01-0090-46	SUCHITEPEQUEZ	MAZATENANGO	126	189	METRO CUADRADO	2,069	41-0000-0000-332	1,341.00	Q 4,694,199.09	727.56	Q 2,546,455.00						
77		REPOSICIÓN DE ESCUELAS DE PRIMARIA	14-00-001-000-002	133372	REPOSICION ESCUELA PRIMARIA OFICIAL RURAL MIXTA MIGUEL ANGEL GORDILLO GUILLEN, CANTON CENTRAL, SAN ANTONIO HUISTA, HUEHUETENANGO. CODIGO UDI:13-24-1063-43	HUEHUETENANGO	SAN ANTONIO HUISTA	156	143	METRO CUADRADO	575	41-0000-0000-332	575.00	Q 2,013,434.73	0.00	Q -	0.00	Q -	0.00	Q -	0.00	Q -
78		AMPLIACION DE ESTABLECIMIENTOS DE EDUCACION DIVERSIFICADA	14-00-001-000-004	133898	AMPLIACION INSTITUTO DIVERSIFICADO ESCUELA NACIONAL DE CIENCIAS COMERCIALES, COATEPEQUE, QUETZALTENANGO.	QUETZALTENANGO	COATEPEQUE	163	225	METRO CUADRADO	2,152	41-0000-0000-332	2,152.00	Q 7,530,602.82	0.00	Q -	0.00	Q -	0.00	Q -	0.00	Q -
79		AMPLIACION DE ESCUELAS DE PRIMARIA	14-00-001-000-002	241851	AMPLIACION ESCUELA PRIMARIA OFICIAL RURAL MIXTA CASERIO EL QUETZAL, ALDEA LA FUENTE, JALAPA, JALAPA.UDI: 21-01-0199-43	JALAPA	JALAPA	59	44	METRO CUADRADO	696	41-0000-0000-332	696.00	Q 2,436,864.26	0.00	Q -	0.00	Q -	0.00	Q -	0.00	Q -
80		CONSTRUCCIÓN DE ESTABLECIMIENTOS DE EDUCACION DIVERSIFICADA	14-00-001-000-004	242011	CONSTRUCCIÓN INSTITUTO DIVERSIFICADO MIXTO POR COOPERATIVA DE ENSEÑANZA ZONA 1 PLAYA GRANDE, IXCAN, QUICHÉ. CODIGO UDI: 14-20-5881-46	QUICHÉ	IXCAN	274	214	METRO CUADRADO	1,647	41-0000-0000-332	1,647.00	Q 5,764,862.87	0.00	Q -	0.00	Q -	0.00	Q -	0.00	Q -
81		AMPLIACION DE ESCUELAS DE PRIMARIA	14-00-001-000-002	242070	AMPLIACION ESCUELA PRIMARIA OFICIAL URBANA DE NIÑAS, MIGUEL GARCIA GRANADOS, 4A. CALLE AVENIDA COATEPEQUE ESQUINA, CHAMPERICO, RETALHULEU. CODIGO UDI: 11-07-0215-43	RETALHULEU	CHAMPERICO	0	95	METRO CUADRADO	297	41-0000-0000-332	297.00	Q 1,039,364.43	0.00	Q -	0.00	Q -	0.00	Q -	0.00	Q -
82		AMPLIACION DE ESCUELAS DE PRIMARIA	14-00-001-000-002	242562	AMPLIACION ESCUELA PRIMARIA OFICIAL URBANA MIXTA ELVIA MARINA TELLEZ LIMA, BARRIO SANTA TERESA, NUEVA CONCEPCION, ESCUINTLA. CODIGO UDI: 05-13-3073-43	ESCUINTLA	NUEVA CONCEPCION	126	111	METRO CUADRADO	1,366	41-0000-0000-332	1,366.00	Q 4,780,931.85	0.00	Q -	0.00	Q -	0.00	Q -	0.00	Q -
83			MEJORAMIENTO DE ESTABLECIMIENTOS DE EDUCACIÓN BÁSICA	14-00-001-000-003	259730	MEJORAMIENTO INSTITUTO BASICO POR COOPERATIVA DE ENSEÑANZA LIC. CARLOS ABILIO GIRON NORIEGA, ZARAGOZA, CHIMALTENANGO	CHIMALTENANGO	ZARAGOZA	51	62	METRO CUADRADO	434	41-0000-0000-332	434.00	Q 1,519,349.78	0.00	Q -	0.00	Q -	0.00	Q -	0.00

No.	RESULTADO	PRODUCTO ASOCIADO	ESTRUCTURA PROGRAMÁTICA ASOCIADA	SNIP	NOMBRE DEL PROYECTO	UBICACIÓN GEOGRÁFICA		POBLACION BENEFICIADA		UNIDAD DE MEDIDA	LONGITUD TOTAL	FUENTE DE FINANCIAMIENTO Fuente-Organismo-Operativo-	TOTAL PROGRAMACIÓN FÍSICA 2024	TOTAL PROGRAMACIÓN FINANCIERA 2024	TOTAL META FÍSICA 2025	TOTAL META FINANCIERA 2025	TOTAL META FÍSICA 2026	TOTAL META FINANCIERA 2026	TOTAL META FÍSICA 2027	TOTAL META FINANCIERA 2027	TOTAL META FÍSICA 2028	TOTAL META FINANCIERA 2028
						DEPARTAMENTO	MUNICIPIO	HOMBRES	MUJERES													
84		CONSTRUCCION DE EDIFICIOS DE SALUD	14-00-002-000-001	302641	CONSTRUCCION HOSPITAL DE MELCHOR DE MENCOS, PETEN	PETÉN	MELCHOR DE MENCOS	0	0	METRO CUADRADO	29,359	41-0000-0000-332	2,000.00	Q 18,294,992.50	20,851.69	Q 187,685,226.00	6,507.27	Q 58,565,465.00	0.00	Q -	0.00	Q -
85		CONSTRUCCIÓN DE ESCUELAS DE PRIMARIA	14-00-001-000-002	301240	CONSTRUCCION ESCUELA PRIMARIA OFICIAL RURAL MIXTA, ALDEA GUADALUPE DE LAS FLORES, IXCAN, QUICHE	QUICHE	IXCAN	112	95	METRO CUADRADO	715	41-0000-0000-332	715.00	Q 2,503,154.07	0.00	Q -	0.00	Q -	0.00	Q -	0.00	Q -
86		CONSTRUCCIÓN DE ESTABLECIMIENTOS DE EDUCACIÓN BÁSICA	14-00-001-000-003	301236	CONSTRUCCION INSTITUTO BASICO INEB, 4 AVENIDA, ZONA 1, USPANTAN, QUICHE	QUICHE	USPANTAN	132	102	METRO CUADRADO	1,424	41-0000-0000-332	1,424.00	Q 4,977,567.11	0.00	Q -	0.00	Q -	0.00	Q -	0.00	Q -
87		CONSTRUCCIÓN DE ESCUELAS DE PRIMARIA	14-00-001-000-002	299390	CONSTRUCCION ESCUELA PRIMARIA OFICIAL RURAL MIXTA, ALDEA CHICUAL, SAN JUAN CHAMELCO, ALTA VERAPAZ	ALTA VERAPAZ	SAN JUAN CHAMELCO	145	96	METRO CUADRADO	1,559	41-0000-0000-332	1,559.00	Q 5,456,545.00	0.00	Q -	0.00	Q -	0.00	Q -	0.00	Q -
88		MEJORAMIENTO DE ESCUELAS DE PRIMARIA	14-00-001-000-002	299406	MEJORAMIENTO ESCUELA PRIMARIA OFICIAL RURAL MIXTA, ALDEA SAN MARCOS, SAN JUAN CHAMELCO, ALTA VERAPAZ	ALTA VERAPAZ	SAN JUAN CHAMELCO	78	99	METRO CUADRADO	1,014	41-0000-0000-332	1,014.00	Q 3,548,654.00	0.00	Q -	0.00	Q -	0.00	Q -	0.00	Q -
89		MEJORAMIENTO DE ESCUELAS DE PRIMARIA	14-00-001-000-002	299417	MEJORAMIENTO ESCUELA PRIMARIA OFICIAL RURAL MIXTA, ALDEA LAMA, SAN JUAN CHAMELCO, ALTA VERAPAZ	ALTA VERAPAZ	SAN JUAN CHAMELCO	111	125	METRO CUADRADO	1,236	41-0000-0000-332	1,236.00	Q 4,325,789.00	0.00	Q -	0.00	Q -	0.00	Q -	0.00	Q -
90		CONSTRUCCIÓN DE ESTABLECIMIENTOS DE EDUCACIÓN BÁSICA	14-00-001-000-003	314180	CONSTRUCCION INSTITUTO BASICO DE TELESECUNDARIA, ALDEA SAN ANTONIO, PAPTURRO, ZAPOTITLAN, JUTIAPA	JUTIAPA	ZAPOTITLAN	95	102	METRO CUADRADO	1,671	41-0000-0000-332	1,671.00	Q 5,848,996.96	0.00	Q -	0.00	Q -	0.00	Q -	0.00	Q -
91		MEJORAMIENTO DE ESCUELAS DE PRIMARIA	14-00-001-000-002	155973	MEJORAMIENTO ESCUELA PRIMARIA OFICIAL URBANA MIXTA, CANTÓN BUENA VISTA, SANTA MARÍA IXHUATÁN, SANTA ROSA, CODIGO: 06-10-0301-43	SANTA ROSA	SANTA MARÍA IXHUATÁN	210	224	METRO CUADRADO	1,117	41-0000-0000-332	1,117.00	Q 3,911,401.34	0.00	Q -	0.00	Q -	0.00	Q -	0.00	Q -
92		PENDIENTE DE CREACIÓN POR PARTE DEL MINISTERIO DE FINANZAS	EN PROCESO DE CREACIÓN	316456	MEJORAMIENTO INFRAESTRUCTURA CONRED, AVENIDA HINCAPIÉ 21-72 ZONA 13, GUATEMALA, GUATEMALA	GUATEMALA	GUATEMALA	268	133	METRO CUADRADO	602	41-0000-0000-332	602.00	Q 2,105,859.95	0.00	Q -	0.00	Q -	0.00	Q -	0.00	Q -
93		PENDIENTE DE CREACIÓN POR PARTE DEL MINISTERIO DE FINANZAS	EN PROCESO DE CREACIÓN	316462	CONSTRUCCIÓN EDIFICIO ADMINISTRATIVO DE LA INSPECCION GENERAL DE TRABAJO, 7 AVENIDA 6-39 ZONA 13, GUATEMALA, GUATEMALA	GUATEMALA	GUATEMALA	654	545	METRO CUADRADO	28,556	41-0000-0000-332	20,444.00	Q 143,105,086.80	6,113.69	Q 58,795,855.54	0.00	Q -	0.00	Q -	0.00	Q -
94	PARA EL AÑO 2022 MANTENER EN ÓPTIMAS CONDICIONES LA INFRAESTRUCTURA PÚBLICA PARA CUBRIR LAS NECESIDADES DE LA POBLACIÓN, A NIVEL NACIONAL, EN LAS ÁREAS DE SALUD, EDUCACIÓN, INFRAESTRUCTURA ESTATAL Y TRANSPARIBILIDAD EN LA RED VIAL REGISTRAD	PENDIENTE DE CREACIÓN POR PARTE DEL MINISTERIO DE FINANZAS	EN PROCESO DE CREACIÓN	316463	MEJORAMIENTO CENTRO RECREATIVO Y VACACIONAL ANTIGUA ADUANA, AVENIDA DEL COMERCIO, BARRIO LABERINTO, SAN JOSE, ESCUINTLA	ESCUINTLA	GUATEMALA	654	545	METRO CUADRADO	9,724	41-0000-0000-332	7,100.00	Q 24,845,045.00	2,623.66	Q 18,369,654.00	0.00	Q -	0.00	Q -	0.00	Q -
95		MEJORAMIENTO DE ESCUELAS DE PRIMARIA	14-00-001-000-002	SIN SNIP 1	MEJORAMIENTO ESCUELA OFICIAL RURAL MIXTA, ALDEA SACSUHA, LA TINTA, ALTA VERAPAZ	ALTA VERAPAZ	LA TINTA	229	207	METRO CUADRADO	2,171	11-0000-0000-332	0.00	Q -	1,302.58	Q 4,559,014	868.38	Q 3,039,342.40	0.00	Q -		
96		MEJORAMIENTO DE ESCUELAS DE PRIMARIA	14-00-001-000-002	SIN SNIP 2	MEJORAMIENTO ESCUELA OFICIAL RURAL MIXTA ALDEA CANLUN, PANZOS, ALTA VERAPAZ	ALTA VERAPAZ	PANZOS	372	419	METRO CUADRADO	2,447	11-0000-0000-332	0.00	Q -	1,467.98	Q 5,137,928	978.65	Q 3,425,285.60	0.00	Q -		
97		MEJORAMIENTO DE ESCUELAS DE PRIMARIA	14-00-001-000-002	SIN SNIP 3	MEJORAMIENTO ESCUELA OFICIAL RURAL MIXTA, CASERIO LAS FLORES DEL CHIQUIBUL, MELCHOR DE MENCOS, PETEN	PETÉN	MELCHOR DE MENCOS	11	12	METRO CUADRADO	1,986	11-0000-0000-332	0.00	Q -	1,197.51	Q 4,191,285	798.34	Q 2,794,190.00	0.00	Q -		
98		MEJORAMIENTO DE ESCUELAS DE PRIMARIA	14-00-001-000-002	SIN SNIP 4	MEJORAMIENTO ESCUELA OFICIAL RURAL MIXTA, CASERIO MONTE DE LOS OLIVOS, DOLORES, PETEN	PETÉN	DOLORES	110	124	METRO CUADRADO	2,158	11-0000-0000-332	0.00	Q -	1,295.04	Q 4,532,648	863.36	Q 3,021,765.60	0.00	Q -		
99		MEJORAMIENTO DE ESCUELAS DE PRIMARIA	14-00-001-000-002	SIN SNIP 5	MEJORAMIENTO ESCUELA OFICIAL RURAL MIXTA VICTORIA 11 DE JULIO, ASENTAMIENTO VALLE DE LA ESMERALDA DOLORES, PETEN	PETÉN	DOLORES	56	64	METRO CUADRADO	2,441	11-0000-0000-332	0.00	Q -	1,464.44	Q 5,125,529	976.29	Q 3,417,019.20	0.00	Q -		
100		CONSTRUCCION DE EDIFICIOS DE SALUD	14-00-002-000-001	SIN SNIP 6	CONSTRUCCION PUESTO DE SALUD, EL CASERIO LAS FLORES DE CHIQUIBUL, MELCHOR DE MENCOS, PETÉN	PETÉN	MELCHOR DE MENCOS	4,800.00	5,200.00	METRO CUADRADO	2,129	11-0000-0000-332	0.00	Q -	1,277.36	Q 4,470,752	851.57	Q 2,980,501.60	0.00	Q -		
101		CONSTRUCCION DE EDIFICIOS DE SALUD	14-00-002-000-001	SIN SNIP 7	CONSTRUCCION PUESTO DE SALUD, EL CASERIO MONTE DE LOS OLIVOS, DOLORES, PETÉN	PETÉN	DOLORES	4,800.00	5,200.00	METRO CUADRADO	3,188	11-0000-0000-332	0.00	Q -	1,912.54	Q 6,693,874	1,275.02	Q 4,462,582.40	0.00	Q -		
102		CONSTRUCCION DE EDIFICIOS DE SALUD	14-00-002-000-001	SIN SNIP 8	CONSTRUCCION PUESTO DE SALUD NUEVA MERCEDES, SECTOR C, TERRITORIO 5 DE TELEMÁN, PANZOS, ALTA VERAPAZ.	ALTA VERAPAZ	PANZOS	4,800.00	5,200.00	METRO CUADRADO	3,560	11-0000-0000-332	0.00	Q -	2,135.82	Q 7,475,378	1,423.88	Q 4,983,585.60	0.00	Q -		
103		CONSTRUCCION DE EDIFICIOS DE SALUD	14-00-002-000-001	SIN SNIP 9	CONSTRUCCION PUESTO DE SALUD PALPAHÁ, SECTOR D, DEL TERRITORIO II DE LA TINTA, ALTA VERAPAZ.	ALTA VERAPAZ	DEL TERRITORIO II DE LA TINTA	4,800.00	5,200.00	METRO CUADRADO	3,018	11-0000-0000-332	0.00	Q -	1,810.84	Q 6,337,947	1,207.23	Q 4,225,298.00	0.00	Q -		
104		CONSTRUCCION DE EDIFICIOS DE SALUD	14-00-002-000-001	SIN SNIP 10	MEJORAMIENTO CAP ENTRADA CALLE PRINCIPAL TELEMÁN, PANZOS, ALTA VERAPAZ	ALTA VERAPAZ	PANZOS	96,000.00	104,000.00	METRO CUADRADO	3,342	11-0000-0000-332	0.00	Q -	2,005.28	Q 7,018,468	1,336.85	Q 4,678,978.80	0.00	Q -		
105		CONSTRUCCION DE EDIFICIOS DE SALUD	14-00-002-000-001	SIN SNIP 11	MEJORAMIENTO CAP CACAO, PANZOS, ALTA VERAPAZ	ALTA VERAPAZ	PANZOS	96,000.00	104,000.00	METRO CUADRADO	3,015	11-0000-0000-332	0.00	Q -	1,809.29	Q 6,332,527	1,206.20	Q 4,221,684.80	0.00	Q -		

No.	RESULTADO	PRODUCTO ASOCIADO	ESTRUCTURA PROGRAMÁTICA ASOCIADA	SNIP	NOMBRE DEL PROYECTO	UBICACIÓN GEOGRÁFICA		POBLACION BENEFCIARIA		UNIDAD DE MEDIDA	LONGITUD TOTAL	FUENTE DE FINANCIAMIENTO Fuente-Organismo-correlativo	TOTAL PROGRAMACION FISICA 2024	TOTAL PROGRAMACION FINANCIERA 2024	TOTAL META FISICA 2025	TOTAL META FINANCIERA 2025	TOTAL META FISICA 2026	TOTAL META FINANCIERA 2026	TOTAL META FISICA 2027	TOTAL META FINANCIERA 2027	TOTAL META FISICA 2028	TOTAL META FINANCIERA 2028		
						DEPARTAMENTO	MUNICIPIO	HOMBRES	MUJERES															
106		CONSTRUCCION DE EDIFICIOS DE SALUD	14-00-002-000-001	SIN SNIP 12	AMPLIACIÓN CENTRO COMUNITARIO DE SALUD ALDEA SAN LUCAS TERRITORIO 4, DE TELEMÁN PANZÓS.	ALTA VERAPAZ	TELEMÁN PANZÓS	1,920.00	2,080.00	METRO CUADRADO	2,447	11-0000-0000-332	0.00	Q	-	1,468.21	Q	5,138,725	978.80	Q	3,425,816.40	0.00	Q	-
107		CONSTRUCCION DE EDIFICIOS DE SALUD	14-00-002-000-001	SIN SNIP 13	CONSTRUCCIÓN DEL PUESTO DE SALUD CASERIO PUEBLO VIEJO, TERRITORIO 3, DE TELEMÁN PANZÓS, ALTA VERAPAZ.	ALTA VERAPAZ	TELEMÁN PANZÓS	4,800.00	5,200.00	METRO CUADRADO	2,129	11-0000-0000-332	0.00	Q	-	1,277.36	Q	4,470,752	851.57	Q	2,980,501.60	0.00	Q	-
108		CONSTRUCCION DE EDIFICIOS DE SALUD	14-00-002-000-001	SIN SNIP 14	CONSTRUCCIÓN PUESTO DE SALUD, VALLE DE LA ESMERALDA, DOLORES, PETÉN	PETÉN	DOLORES	4,800.00	5,200.00	METRO CUADRADO	2,150	11-0000-0000-332	0.00	Q	-	1,290.09	Q	4,515,314	860.06	Q	3,010,209.60	0.00	Q	-
109		REPOSICIÓN DE ESCUELAS DE PRIMARIA	14-00-001-000-002	SIN SNIP 15	REPOSICION ESCUELA OFICIAL RURAL MIXTA SANTA CRUZ XOBALAM PRIMARIA , CASERIO SANTA CRUZ XOBALAM, SANTA MARIA CAHABÓN, ALTA VERAPAZ	ALTA VERAPAZ	SANTA MARIA CHABÓN	23	22	METRO CUADRADO	1,987	11-0000-0000-332	0.00	Q	-	1,192.43	Q	4,173,512	794.95	Q	2,782,341.60	0.00	Q	-
110		REPOSICIÓN DE ESCUELAS DE PRIMARIA	14-00-001-000-002	SIN SNIP 16	REPOSICION EORM COMUNIDAD LAS PAPAAYAS PRIMARIA , COMUNIDAD LAS PAPAAYAS, CHISEC, ALTA VERAPAZ	ALTA VERAPAZ	CHISEC	45	36	METRO CUADRADO	3,247	11-0000-0000-332	0.00	Q	-	1,948.43	Q	6,819,509	1,298.95	Q	4,546,339.20	0.00	Q	-
111		REPOSICIÓN DE ESCUELAS DE PRIMARIA	14-00-001-000-002	SIN SNIP 17	REPOSICION EORM PRIMARIA , COMUNIDAD NUEVO SINAI RUBEL SANTO, CHISEC, ALTA VERAPAZ	ALTA VERAPAZ	CHISEC	59	66	METRO CUADRADO	1,628	11-0000-0000-332	0.00	Q	-	976.57	Q	3,417,895	651.05	Q	2,278,663.20	0.00	Q	-
112		REPOSICIÓN DE ESCUELAS DE PRIMARIA	14-00-001-000-002	SIN SNIP 18	REPOSICION EORM CASERIO EL PAJAL CRUCERO PRIMARIA , CASERIO EL PAJAL CRUCERO, SAN PEDRO CARCHÁ, ALTA VERAPAZ	ALTA VERAPAZ	SAN PEDRO CARCHÁ	22	17	METRO CUADRADO	1,876	11-0000-0000-332	0.00	Q	-	1,125.45	Q	3,939,067	750.30	Q	2,526,044.80	0.00	Q	-
113	PARA EL AÑO 2032 MANTENER EN ÓPTIMAS CONDICIONES LA INFRAESTRUCTURA PÚBLICA PARA CUBRIR LAS NECESIDADES DE LA POBLACIÓN, A NIVEL NACIONAL, EN LAS ÁREAS DE SALUD, EDUCACIÓN, INFRAESTRUCTURA ESTATAL Y TRANSPARIBILIDAD EN LA RED VIAL REGISTRADA.	CONSTRUCCIÓN DE ESTABLECIMIENTOS DE EDUCACIÓN BÁSICA	14-00-001-000-003	SIN SNIP 19	CONSTRUCCION INEB INSTITUTO NACIONAL DE EDUCACION BASICA. LA DEMOCRACIA, ESCUINTLA	ESCUINTLA	LA DEMOCRACIA	186	254	METRO CUADRADO	1,616	11-0000-0000-332	0.00	Q	-	969.37	Q	3,392,791	646.25	Q	2,261,860.80	0.00	Q	-
114		CONSTRUCCIÓN DE ESCUELA PRIMARIA	14-00-001-000-002	SIN SNIP 20	CONSTRUCCIÓN DE ESCUELA OFICIAL URBANA DE VARONES 1A AVENIDA Y 1A CALLE LA DEMOCRACIA ESCUINTLA	ESCUINTLA	LA DEMOCRACIA	454		METRO CUADRADO	1,813	11-0000-0000-332	0.00	Q	-	1,147.84	Q	4,017,451	765.23	Q	2,676,300.40	0.00	Q	-
115		MEJORAMIENTO DE ESCUELAS DE PRIMARIA	14-00-001-000-002	SIN SNIP 21	MEJORAMIENTO ESCUELA OFICIAL URBANA MIXTA JOSE JACQUÍN PALMA, 3ERA CALLE 33A, 37 ZONA 8, COLONIA LA DEMOCRACIA, QUETZALTENANGO	QUETZALTENANGO	QUETZALTENANGO	289	301	METRO CUADRADO	3,815	11-0000-0000-332	0.00	Q	-	2,288.02	Q	8,011,584	1,526.02	Q	5,341,066.00	0.00	Q	-
116		AMPLIACIÓN DE ESCUELAS DE PRIMARIA	14-00-001-000-002	241785	AMPLIACIÓN ESCUELA PRIMARIA OFICIAL URBANA MIXTA SANTA ELENA II, 11 CALLE C 4-43 ZONA 18, GUATEMALA, GUATEMALA.	GUATEMALA	GUATEMALA	97	112	METRO CUADRADO	2,026	11-0000-0000-332	0.00	Q	-	0.00	Q	-	1,304.42	Q	4,566,465.00	721.87	Q	2,526,546.00
117		AMPLIACIÓN DE ESCUELA DE PREPRIMARIA	14-00-001-000-001	242186	AMPLIACIÓN ESCUELA PREPRIMARIA ANEXA A ESCUELA OFICIAL RURAL MIXTA, ALDEA SISILTEPEQUE, CATARINA, SAN MARCOS. CODIGO UDI: 12-15-2776-42	SAN MARCOS	CATARINA	24	32	METRO CUADRADO	1,448	11-0000-0000-332	0.00	Q	-	0.00	Q	-	1,000.76	Q	3,502,646.00	447.38	Q	1,565,845.00
118		AMPLIACIÓN DE ESTABLECIMIENTOS DE EDUCACIÓN BÁSICO	14-00-001-000-003	241984	AMPLIACIÓN INSTITUTO BASICO NACIONAL EXPERIMENTAL CON ORIENTACION OCUPACIONAL PROFESORA MARIA CRISTINA BARRIOS, CALZADA 25 DE ABRIL ZONA 5, SAN MARCOS, SAN MARCOS. CODIGO UDI: 12-01-0043-45	SAN MARCOS	SAN MARCOS	263	269	METRO CUADRADO	2,134	11-0000-0000-332	0.00	Q	-	0.00	Q	-	1,606.70	Q	5,623,451.00	527.20	Q	1,845,215.00
119		AMPLIACIÓN DE ESTABLECIMIENTOS DE EDUCACION DIVERSIFICADA	14-00-001-000-004	241943	AMPLIACIÓN INSTITUTO DIVERSIFICADO ESCUELA NORMAL RURAL NO. 1 PEDRO MOLINA FINCA LA ALAMEDA, CHIMALTENANGO, CHIMALTENANGO. CODIGO UDI: 04-01-0044-46	CHIMALTENANGO	CHIMALTENANGO	62	243	METRO CUADRADO	1,086	11-0000-0000-332	0.00	Q	-	0.00	Q	-	732.98	Q	2,565,427.00	353.30	Q	1,236,548.00
120		AMPLIACIÓN DE ESTABLECIMIENTOS DE EDUCACION DIVERSIFICADA	14-00-001-000-004	242570	AMPLIACIÓN INSTITUTO DIVERSIFICADO NORMAL INFANTIL BILINGUE ADSCRITA A LA NORMAL REGIONAL DE OCCIDENTE ENRO, FINCA MOLINO SAN PEDRO, SANTA LUCIA UTATLAN, SOLOLÁ. CODIGO UDI: 07-04-2765-46	SOLOLÁ	SANTA LUCIA UTATLAN	30	99	METRO CUADRADO	2,604	11-0000-0000-332	0.00	Q	-	0.00	Q	-	1,901.87	Q	6,856,545.00	702.51	Q	2,458,795.00
121		MEJORAMIENTO DE ESCUELA DE PRIMARIA	14-00-001-000-002	241753	REPOSICIÓN ESCUELA PRIMARIA OFICIAL RURAL MIXTA ALDEA BUJONAL, SAN MARCOS, SAN MARCOS. UDI: 12-01-0022-43	SAN MARCOS	SAN MARCOS	62	49	METRO CUADRADO	1,628	11-0000-0000-332	0.00	Q	-	0.00	Q	-	1,567.33	Q	5,485,645.00	60.41	Q	211,451.00
122		REPOSICIÓN DE ESCUELAS DE PRIMARIA	14-00-001-000-002	155292	REPOSICIÓN ESCUELA PRIMARIA OFICIAL URBANA MIXTA DR. EPAMINONDAS QUINTANA, CANTÓN SAN SEBASTIÁN, JACALTENANGO, HUEHUETENANGO. CODIGO UDI: 13-07-0469-43	HUEHUETENANGO	JACALTENANGO	216	219	METRO CUADRADO	2,079	11-0000-0000-332	0.00	Q	-	0.00	Q	-	1,310.84	Q	4,587,954.00	768.45	Q	2,689,565.00
123	CONSTRUCCIÓN DE ESTABLECIMIENTOS DE EDUCACION BASICA	14-00-001-000-003	241751	CONSTRUCCIÓN INSTITUTO BASICO ALDEA VICENTE BUENABAJ, MDMOSTENANGO, TOTONICAPAN CÓDIGOS 08-05-0121-45	TOTONICAPAN	MDMOSTENANGO	46	36	METRO CUADRADO	1,682	11-0000-0000-332	0.00	Q	-	0.00	Q	-	1,614.93	Q	5,652,265.00	67.29	Q	235,521.00	

No.	RESULTADO	PRODUCTO ASOCIADO	ESTRUCTURA PROGRAMÁTICA ASOCIADA	SWP	NOMBRE DEL PROYECTO	UBICACIÓN GEOGRÁFICA		POBLACIÓN BENEFICIADA		UNIDAD DE MEDIDA	LONGITUD TOTAL	FUENTE DE FINANCIAMIENTO Fuente-Organismo-correlativo-renglón	TOTAL PROGRAMACIÓN FÍSICA 2024	TOTAL PROGRAMACIÓN FINANCIERA 2024	TOTAL META FÍSICA 2026	TOTAL META FINANCIERA 2026	TOTAL META FÍSICA 2027	TOTAL META FINANCIERA 2027	TOTAL META FÍSICA 2028	TOTAL META FINANCIERA 2028			
						DEPARTAMENTO	MUNICIPIO	HOMBRES	MUJERES														
124	PARA EL AÑO 2022 MANTENER EN ÓPTIMAS CONDICIONES LA INFRAESTRUCTURA PÚBLICA PARA CUBRIR LAS NECESIDADES DE LA POBLACIÓN A NIVEL NACIONAL, EN LAS ÁREAS DE SALUD, EDUCACIÓN, INFRAESTRUCTURA ESTATAL Y TRANSPARENCIA EN LA RED VIAL REGISTRADA	CONSTRUCCIÓN DE ESCUELA BICENTENARIA	14-00-001-000-006	SIN SNP 22	CONSTRUCCION ESCUELA BICENTENARIO, SAN CRISTOBAL ACASAGUASTLAN, EL PROGRESO	EL PROGRESO	SAN AGUSTIN ACASAGUASTLAN	516	559	METRO CUADRADO	19,905	11-0000-0000-332	0.00	Q -	0.00	Q -	2218	Q 7,764,463.99	8843	Q 30,951,793.85	8843	Q 4,900,000.00	
125		CONSTRUCCIÓN DE ESCUELA BICENTENARIA	14-00-001-000-006	SIN SNP 23	CONSTRUCCION ESCUELA BICENTENARIO, SANTA MARIA CHIQUIMULA, TOTONICAPAN	TOTONICAPAN	SANTA MARIA CHIQUIMULA	516	559	METRO CUADRADO	19,905	11-0000-0000-332	0.00	Q -	0.00	Q -	2218	Q 7,764,463.99	8843	Q 30,951,793.85	8843	Q 4,900,000.00	
126		CONSTRUCCIÓN DE ESCUELA BICENTENARIA	14-00-001-000-006	SIN SNP 24	CONSTRUCCION ESCUELA BICENTENARIO, SANTA ANA, PETEN	PETÉN	SANTA ANA	516	559	METRO CUADRADO	19,905	11-0000-0000-332	0.00	Q -	0.00	Q -	2218	Q 7,764,463.99	8843	Q 30,951,793.85	8843	Q 4,900,000.00	
127		CONSTRUCCIÓN DE ESCUELA BICENTENARIA	14-00-001-000-006	SIN SNP 25	CONSTRUCCION ESCUELA BICENTENARIO, TECPAN, CHIMALTENANGO	CHIMALTENANGO	TECPAN	516	559	METRO CUADRADO	19,905	11-0000-0000-332	0.00	Q -	0.00	Q -	2218	Q 7,764,463.99	8843	Q 30,951,793.85	8843	Q 4,900,000.00	
128		CONSTRUCCIÓN DE EDIFICIOS DE PLANIFICACIÓN	14-00-003-000-001	242459	CONSTRUCCIÓN DE EDIFICIO MINISTERIO DE COMUNICACIONES INFRAESTRUCTURA Y VIVIENDA-CIV- ZONA 13 GUATEMALA, GUATEMALA	GUATEMALA	GUATEMALA	767	1,151	METRO CUADRADO	78,016	41-0000-0000-332	0.00	Q -	0.00	Q -	12,159.04	Q 42,556,655.00	44,426.59	Q 155,500,065.00	21,428.57	Q 75,000,000.00	
129		REPOSICIÓN DE ESCUELA PRIMARIA	14-00-001-000-002	159378	REPOSICIÓN ESCUELA PRIMARIA EORMALDEA LA LABOR, CHIANTLA HUEHUETENANGO, CODIGO UDI 13-02-0146-43	HUEHUETENANGO	CHIANTLA	60	66	METRO CUADRADO	1,810	41-0000-0000-332	0.00	Q -	0.00	Q -	0.00	Q -	1,171.43	Q 4,100,000.00	639.00	Q 2,236,500.00	
130		AMPLIACIÓN DE ESCUELA PRIMARIA	14-00-001-000-002	242566	AMPLIACIÓN ESCUELA PRIMARIA OFICIAL RURAL MIXTA, CASERIO PASUC, ALDEA LOS CIPRECES, MOMOSTENANGO, TOTONICAPAN, CODIGO UDI 08-05-1755-43	TOTONICAPAN	MOMOSTENANGO	71	107	METRO CUADRADO	1,327	41-0000-0000-332	0.00	Q -	0.00	Q -	0.00	Q -	1,071.56	Q 3,750,465.00	255.73	Q 895,055.00	
131		REPOSICIÓN DE ESCUELA PRIMARIA	14-00-001-000-002	131641	REPOSICIÓN ESCUELA PRIMARIA OFICIAL RURAL MIXTA CANTÓN LA ESPERANZA, ALDEA RANCHO BOJÓN, EL QUETZAL, SAN MARCOS, CÓDIGO UDI 12-20-5462-43	SAN MARCOS	QUETZAL	35	50	METRO CUADRADO	2,059	41-0000-0000-332	0.00	Q -	0.00	Q -	0.00	Q -	1,488.59	Q 5,210,055.00	570.02	Q 1,995,055.00	
132	AMPLIACIÓN DE ESCUELA PRIMARIA	14-00-001-000-002	241856	AMPLIACIÓN ESCUELA PRIMARIA OFICIAL RURAL MIXTA PARCELAMIENTO SAN ANTONIO TZEJA, IXCAN, QUICHÉ, UDI 14-20-5477-43	QUICHÉ	IXCAN	219	146	METRO CUADRADO	1,356	41-0000-0000-332	0.00	Q -	0.00	Q -	0.00	Q -	1,041.70	Q 3,645,961.00	314.29	Q 1,100,000.00		
PROYECCIÓN DE PROYECTOS CARTERA UCEE MULTIANUAL													0.00	Q -	0.00	0.00	Q 500,000,000.00	Q 500,000,000.00	Q 700,000,000.00				
TOTALES PROGRAMA 94 (VER ANEXO MATRIZ 6A Y 7A Inversión emergencia)													9,300.00	Q 32,542,587.95	52,688.00	Q 179,340,319.35	Q -	Q -	Q -				
TOTALES MULTIANUALES													649,389.64	217,299.42	Q 958,429,526.51	226,807.45	Q 1,203,623,936.62	69,488.76	Q 744,020,741.56	88,223.77	Q 808,768,197.40	68,661.06	Q 800,826,610.00

Arq. Carlos  Prado
 Jefe Interino Departamento de Planificación
 Unidad de Construcción de Edificios del Estado - UCEE
 Ministerio de Comunicaciones, Infraestructura y Vivienda - CIV

Arq. Oscar Guillermo Sierra Pacay 
 Subdirector
 Unidad de Construcción de Edificios del Estado - UCEE
 Ministerio de Comunicaciones Infraestructura y Vivienda

No.	RESULTADO	PRODUCTO INSTITUCIONAL ASOCIADO	ESTRUCTURA PROGRAMÁTICA ASOCIADA	SNIP	NOMBRE DEL PROYECTO	UBICACIÓN GEOGRÁFICA		POBLACIÓN BENEFICIADA		FUENTE DE FINANCIAMIENTO Fuente-Organismo-correla Bio-energía	META	ENERO	FEBRERO	MARZO	ABRIL	MAYO	JUNIO	JULIO	AGOSTO	SEPTIEMBRE	OCTUBRE	NOVIEMBRE	DICIEMBRE	TOTAL PROGRAMACIÓN FÍSICA 2024	TOTAL PROGRAMACIÓN FINANCIERA 2024		
						DEPARTAMENTO	MUNICIPIO	HOMBRES	MUJERES																		
PROYECTOS NUEVOS																											
21	RA EL AÑO 2022 MANTENER EN ÓPTIMAS CONDICIONES LA INFRAESTRUCTURA PÚBLICA PARA CUBRIR LAS NECESIDADES DE LA POBLACIÓN, A NIVEL NACIONAL, EN LAS ÁREAS DE SALUD, EDUCACIÓN, INFRAESTRUCTURA ESTATAL Y TRANSPARENCIA EN LA RED VIAL REGISTRADA.	CONSTRUCCIÓN DE ESCUELA PRIMARIA	94-11-001-000-002	PENDIENTE CREACIÓN DE SNIP	CONSTRUCCIÓN DE ESCUELA PRIMARIA ESCUELA OFICIAL RURAL MIXTACASERIO LA COMPUERTA	PETEN	POPTUN	90	78	11-0000-0000-352	FÍSICO	0	0	0	0	0	0	0	0	0	52	52	52	156	0		
												FINANCIERO	Q	-	Q	-	Q	-	Q	-	Q	-	Q	-	Q	182,928.25	548,784.75
22		CONSTRUCCIÓN DE ESCUELA PRIMARIA	94-11-001-000-002	PENDIENTE CREACIÓN DE SNIP	CONSTRUCCIÓN DE ESCUELA PRIMARIA ESCUELA OFICIAL RURAL MIXTACOLONA LA AMISTAD	PETEN	POPTUN	129	109	11-0000-0000-353	FÍSICO	0	0	0	0	0	0	0	0	0	0	47	47	47	141	0	
												FINANCIERO	Q	-	Q	-	Q	-	Q	-	Q	-	Q	-	Q	162,782.70	488,348.10
23		CONSTRUCCIÓN DE ESCUELA PRIMARIA	94-11-001-000-002	PENDIENTE CREACIÓN DE SNIP	CONSTRUCCIÓN DE ESCUELA PRIMARIA ESCUELA OFICIAL RURAL MIXTACASERIO LAS GUACAMAYAS II	PETEN	EL CHAL	12	6	11-0000-0000-354	FÍSICO	0	0	0	0	0	0	0	0	0	0	65	65	65	195	0	
												FINANCIERO	Q	-	Q	-	Q	-	Q	-	Q	-	Q	-	Q	228,478.25	685,434.75
24		CONSTRUCCIÓN DE ESTABLECIMIENTOS DE EDUCACIÓN BÁSICA	94-11-001-000-003	PENDIENTE CREACIÓN DE SNIP	CONSTRUCCIÓN DE ESTABLECIMIENTOS DE EDUCACIÓN BÁSICA INEB DE TELESECUNDARIA LICDA. SANDRA PATRICIA DE LEON CAMPOS DE GRONALDEA PUEBLO DOS	IZABAL	PUERTO BARRIOS	20	13	11-0000-0000-355	FÍSICO	0	0	0	0	0	0	0	0	0	0	0	81	81	81	243	0
												FINANCIERO	Q	-	Q	-	Q	-	Q	-	Q	-	Q	-	Q	281,782.70	845,348.10
25		CONSTRUCCIÓN DE ESTABLECIMIENTOS DE EDUCACIÓN BÁSICA	94-11-001-000-003	PENDIENTE CREACIÓN DE SNIP	CONSTRUCCIÓN DE ESTABLECIMIENTOS DE EDUCACIÓN BÁSICA INEB DE TELESECUNDARIA LICDA.	IZABAL	PUERTO BARRIOS	23	12	11-0000-0000-356	FÍSICO	0	0	0	0	0	0	0	0	0	0	0	51	51	51	153	0
												FINANCIERO	Q	-	Q	-	Q	-	Q	-	Q	-	Q	-	Q	179,077.25	537,231.75
26		CONSTRUCCIÓN DE ESTABLECIMIENTOS DE EDUCACIÓN BÁSICA	94-11-001-000-003	PENDIENTE CREACIÓN DE SNIP	CONSTRUCCIÓN DE ESTABLECIMIENTOS DE EDUCACIÓN BÁSICA INEB DE TELESECUNDARIA ALYARO WALDEMAR ALDANA OLIVACOLONA SAN AGUSTIN, ALDEA SANTO TOMAS DE CASTILLA	IZABAL	PUERTO BARRIOS	39	43	11-0000-0000-357	FÍSICO	0	0	0	0	0	0	0	0	0	0	0	81	81	81	243	0
												FINANCIERO	Q	-	Q	-	Q	-	Q	-	Q	-	Q	-	Q	282,962.70	848,978.10
27		CONSTRUCCIÓN DE ESCUELA PRIMARIA	94-11-001-000-002	PENDIENTE CREACIÓN DE SNIP	CONSTRUCCIÓN DE ESCUELA PRIMARIA EORM BARRIO EL RELLENO, ALDEA RIO DULCE	IZABAL	LIVINGSTON	5	6	11-0000-0000-358	FÍSICO	0	0	0	0	0	0	0	0	0	0	0	69	69	69	207	0
												FINANCIERO	Q	-	Q	-	Q	-	Q	-	Q	-	Q	-	Q	242,676.30	728,028.90
28		CONSTRUCCIÓN DE ESCUELA PRIMARIA	94-11-001-000-002	PENDIENTE CREACIÓN DE SNIP	CONSTRUCCIÓN DE ESCUELA PRIMARIA ESCUELA OFICIAL RURAL MIXTALDEA MARISCOS	IZABAL	LOS AMATES	8	7	11-0000-0000-359	FÍSICO	0	0	0	0	0	0	0	0	0	0	0	95	95	95	285	0
												FINANCIERO	Q	-	Q	-	Q	-	Q	-	Q	-	Q	-	Q	332,972.80	998,918.40
29		CONSTRUCCIÓN DE ESCUELA PRIMARIA	94-11-001-000-002	PENDIENTE CREACIÓN DE SNIP	CONSTRUCCIÓN DE ESCUELA PRIMARIA ESCUELA OFICIAL RURAL MIXTALDEA EL ARENAL	ZACAPA	CABAÑAS	37	36	11-0000-0000-360	FÍSICO	0	0	0	0	0	0	0	0	0	0	0	52	52	52	156	0
												FINANCIERO	Q	-	Q	-	Q	-	Q	-	Q	-	Q	-	Q	182,928.25	548,784.75
30		CONSTRUCCIÓN DE ESCUELA PRIMARIA	94-11-001-000-002	PENDIENTE CREACIÓN DE SNIP	CONSTRUCCIÓN DE ESCUELA PRIMARIA ESCUELA OFICIAL RURAL MIXTACASERIO EL CONCASTE ALDEA CHANRAYO	EL PROGRESO	JAGUSTIN ACASAGUAST	43	47	11-0000-0000-361	FÍSICO	0	0	0	0	0	0	0	0	0	0	0	95	95	95	285	0
												FINANCIERO	Q	-	Q	-	Q	-	Q	-	Q	-	Q	-	Q	333,232.60	999,697.80
31		CONSTRUCCIÓN DE ESCUELA PRIMARIA	94-11-001-000-002	PENDIENTE CREACIÓN DE SNIP	CONSTRUCCIÓN DE ESCUELA PRIMARIA ESCUELA OFICIAL RURAL MIXTALDEA CHIVAL	HUEHUETENANGO	SANTA ELIJALIA	96	86	11-0000-0000-362	FÍSICO	0	0	0	0	0	0	0	0	0	0	0	89	89	89	267	0
												FINANCIERO	Q	-	Q	-	Q	-	Q	-	Q	-	Q	-	Q	309,827.30	929,481.90
32		CONSTRUCCIÓN DE ESCUELA PRIMARIA	94-11-001-000-002	PENDIENTE CREACIÓN DE SNIP	CONSTRUCCIÓN DE ESCUELA PRIMARIA ESCUELA OFICIAL RURAL MIXTACASERIO QUEKZAT ALDEA SAN RAMON	HUEHUETENANGO	SANTA CRUZ BARILLAS	35	31	11-0000-0000-363	FÍSICO	0	0	0	0	0	0	0	0	0	0	0	66	66	66	198	0
												FINANCIERO	Q	-	Q	-	Q	-	Q	-	Q	-	Q	-	Q	229,481.20	688,443.60
33		CONSTRUCCIÓN DE ESCUELA PRIMARIA	94-11-001-000-002	PENDIENTE CREACIÓN DE SNIP	CONSTRUCCIÓN DE ESCUELA PRIMARIA ESCUELA OFICIAL RURAL MIXTACANTON CAMOJA ALDEA CACHO DEL PERIDON	HUEHUETENANGO	AGUACATAN	28	20	11-0000-0000-364	FÍSICO	0	0	0	0	0	0	0	0	0	0	0	113	113	113	339	0
												FINANCIERO	Q	-	Q	-	Q	-	Q	-	Q	-	Q	-	Q	394,827.30	1,184,481.90
34		CONSTRUCCIÓN DE ESCUELA PRIMARIA	94-11-001-000-002	PENDIENTE CREACIÓN DE SNIP	CONSTRUCCIÓN DE ESCUELA PRIMARIA ESCUELA DE EDUCACIÓN Y CENTRO DE REHABILITACION INTEGRAL12 AVE. A 1-51 ZONA 6	BAJA VERAPAZ	SALAMA	23	16	11-0000-0000-365	FÍSICO	0	0	0	0	0	0	0	0	0	0	0	121	121	121	363	0
												FINANCIERO	Q	-	Q	-	Q	-	Q	-	Q	-	Q	-	Q	422,761.80	1,268,285.40
35		CONSTRUCCIÓN DE ESCUELA PRIMARIA	94-11-001-000-002	PENDIENTE CREACIÓN DE SNIP	CONSTRUCCIÓN DE ESCUELA PRIMARIA EORM CASERIO PALOQUE, ALDEA PATZUNCASERIO PALOQUE ALDEA PATZUN	BAJA VERAPAZ	CUBULCO	11	12	11-0000-0000-366	FÍSICO	0	0	0	0	0	0	0	0	0	0	0	107	107	107	321	0
												FINANCIERO	Q	-	Q	-	Q	-	Q	-	Q	-	Q	-	Q	372,931.25	1,118,793.75
36		CONSTRUCCIÓN DE ESCUELA PRIMARIA	94-11-001-000-002	PENDIENTE CREACIÓN DE SNIP	CONSTRUCCIÓN DE ESCUELA PRIMARIA ESCUELA OFICIAL RURAL MIXTABARRIO LA LIBERTAD ZONA 11	ALTA VERAPAZ	COBAN	178	143	11-0000-0000-367	FÍSICO	0	0	0	0	0	0	0	0	0	0	0	122	122	122	366	0
												FINANCIERO	Q	-	Q	-	Q	-	Q	-	Q	-	Q	-	Q	428,260.70	1,284,782.10
37		CONSTRUCCIÓN DE ESCUELA PRIMARIA	94-11-001-000-002	PENDIENTE CREACIÓN DE SNIP	CONSTRUCCIÓN DE ESCUELA PRIMARIA EORM CASERIO CUMBRE DE SAN JOSEALDEA SAN JOSE	IZABAL	MORALES	21	30	11-0000-0000-368	FÍSICO	0	0	0	0	0	0	0	0	0	0	0	120	120	120	360	0
												FINANCIERO	Q	-	Q	-	Q	-	Q	-	Q	-	Q	-	Q	426,334.65	1,279,003.95
38		CONSTRUCCIÓN DE ESCUELA PREPRIMARIA	94-11-001-000-001	PENDIENTE CREACIÓN DE SNIP	CONSTRUCCIÓN DE ESCUELA PREPRIMARIA ESCUELA OFICIAL DE PARVULOSCASERIO EL CAMPO ALDEA TASHARTE	ZACAPA	LA UNION	12	10	11-0000-0000-369	FÍSICO	0	0	0	0	0	0	0	0	0	0	0	122	122	122	366	0
												FINANCIERO	Q	-	Q	-	Q	-	Q	-	Q	-	Q	-	Q	422,784.75	1,268,354.25
TOTAL AÑO 2024																							Q	32,542,987.95			

Ver anexo digital MATRIZ 6a_INV ANUAL

Arq. Carlos Enrique González Prado
 Jefe Interino Departamento de Planificación
 Unidad de Construcción de Edificios del Estado -UCEE-
 Ministerio de Comunicaciones, Infraestructura y Vivienda -CIV-

Arq. Oscar Guillermo Sierra Pacay
 Subdirector
 Unidad de Construcción de Edificios del Estado -UCEE-
 Ministerio de Comunicaciones, Infraestructura y Vivienda

14 PROYECTOS DE INVERSIÓN PROGRAMA 94 MULTIANUAL 2024-2028 MATRIZ 7ª anexa

No.	RESULTADO	PRODUCTO ASOCIADO	ESTRUCTURA PROGRAMÁTICA ASOCIADA	SNIP	NOMBRE DEL PROYECTO	UBICACIÓN GEOGRÁFICA		POBLACIÓN BENEFICIADA		UNIDAD DE MEDIDA	LONGITUD TOTAL	FUENTE DE FINANCIAMIENTO: Fuente-Organismo-correlativo-emplen	TOTAL PROGRAMACIÓN FÍSICA 2024	TOTAL PROGRAMACIÓN FINANCIERA 2024	TOTAL PROGRAMACIÓN FÍSICA 2025	TOTAL PROGRAMACIÓN FINANCIERA 2025	TOTAL META FÍSICA 2026	TOTAL META FINANCIERA 2026	TOTAL META FÍSICA 2027	TOTAL META FINANCIERA 2027	TOTAL META FÍSICA 2028	TOTAL META FINANCIERA 2028
						DEPARTAMENTO	MUNICIPIO	HOMBRES	MUJERES													
PROYECTOS NUEVOS																						
1		CONSTRUCCIÓN DE ESCUELA PRIMARIA	94-00-001-000-002	PENDIENTE CREACIÓN DE SNIP	CONSTRUCCIÓN DE ESCUELA PRIMARIA ESCUELA OFICIAL RURAL MIXTALDEA NUEVA CADELARIA	SANTA ROSA	CULAPA	10	13	METRO CUADADO	1,704	11-0000-0000-332	255	Q 894,696.30	1448.55	Q 5,069,945.70	0	Q -	0	Q -	0	Q -
2		CONSTRUCCIÓN DE ESCUELA PRIMARIA	94-00-001-000-002	PENDIENTE CREACIÓN DE SNIP	CONSTRUCCIÓN DE ESCUELA PRIMARIA ESCUELA OFICIAL RURAL MIXTACANTON AGUA TIBA	SANTA ROSA	CULAPA	35	44	METRO CUADADO	1,305	11-0000-0000-333	195	Q 685,434.75	1109.75	Q 3,884,130.25	0	Q -	0	Q -	0	Q -
3		CONSTRUCCIÓN DE ESTABLECIMIENTOS DE EDUCACIÓN BÁSICA	94-00-001-000-003	PENDIENTE CREACIÓN DE SNIP	CONSTRUCCIÓN DE ESTABLECIMIENTOS DE EDUCACIÓN BÁSICA INES DE TELESECUNDARIA ALDEA EL PALMAR	SANTA ROSA	CASILLAS	22	26	METRO CUADADO	532	11-0000-0000-334	141	Q 488,348.10	790.65	Q 2,767,305.90	0	Q -	0	Q -	0	Q -
4		CONSTRUCCIÓN DE ESCUELA PRIMARIA	94-00-001-000-002	PENDIENTE CREACIÓN DE SNIP	CONSTRUCCIÓN DE ESCUELA PRIMARIA ESCUELA OFICIAL RURAL MIXTACASERIO LOS MORALES ALDEA PLATANARES	SANTA ROSA	GUAZACAPAN	5	6	METRO CUADADO	1,045	11-0000-0000-335	156	Q 548,784.75	888.5	Q 3,109,780.25	0	Q -	0	Q -	0	Q -
5		CONSTRUCCIÓN DE ESCUELA PRIMARIA	94-00-001-000-002	PENDIENTE CREACIÓN DE SNIP	CONSTRUCCIÓN DE ESCUELA PRIMARIA ESCUELA OFICIAL RURAL MIXTALDEA SUBAJASUN	HUEHUETENANGO	NENTON	246	258	METRO CUADADO	1,772	11-0000-0000-336	267	Q 929,481.90	1504.87	Q 5,267,064.10	0	Q -	0	Q -	0	Q -
6		CONSTRUCCIÓN DE ESCUELA PRIMARIA	94-00-001-000-002	PENDIENTE CREACIÓN DE SNIP	CONSTRUCCIÓN DE ESCUELA PRIMARIA EORM RAFAEL AREVALO MARTINEZALDEA CHITUL	ALTA VERAPAZ	SANTA CRUZ VERAPAZ	174	139	METRO CUADADO	1,107	11-0000-0000-337	165	Q 581,931.90	942.17	Q 3,297,514.10	0	Q -	0	Q -	0	Q -
7		CONSTRUCCIÓN DE ESCUELA PRIMARIA	94-00-001-000-002	PENDIENTE CREACIÓN DE SNIP	CONSTRUCCIÓN DE ESCUELA PRIMARIA ESCUELA OFICIAL RURAL MIXTACASERIO EL ARCO	ALTA VERAPAZ	SANTA CRUZ VERAPAZ	74	61	METRO CUADADO	1,359	11-0000-0000-338	204	Q 713,347.20	1154.94	Q 4,042,300.80	0	Q -	0	Q -	0	Q -
8		CONSTRUCCIÓN DE ESCUELA PRIMARIA	94-00-001-000-002	PENDIENTE CREACIÓN DE SNIP	CONSTRUCCIÓN DE ESCUELA PRIMARIA ESCUELA OFICIAL RURAL MIXTALDEA CUELA	ALTA VERAPAZ	SAN CRISTOBAL VERAPAZ	127	101	METRO CUADADO	1,959	11-0000-0000-339	294	Q 1,026,481.75	1695.16	Q 5,628,063.25	0	Q -	0	Q -	0	Q -
9		CONSTRUCCIÓN DE ESCUELA PRIMARIA	94-00-001-000-002	PENDIENTE CREACIÓN DE SNIP	CONSTRUCCIÓN DE ESCUELA PRIMARIA ESCUELA OFICIAL RURAL MIXTACASERIO SAQUUM	ALTA VERAPAZ	SAN CRISTOBAL VERAPAZ	215	194	METRO CUADADO	1,612	11-0000-0000-340	243	Q 845,348.10	1368.65	Q 4,790,305.90	0	Q -	0	Q -	0	Q -
10		CONSTRUCCIÓN DE ESCUELA PRIMARIA	94-00-001-000-002	PENDIENTE CREACIÓN DE SNIP	CONSTRUCCIÓN DE ESCUELA PRIMARIA ESCUELA OFICIAL RURAL MIXTACASERIO EL PAJAL CRUCERO	ALTA VERAPAZ	SAN PEDRO CARCHA	14	13	METRO CUADADO	2,132	11-0000-0000-341	321	Q 1,116,484.60	1810.8	Q 6,338,079.40	0	Q -	0	Q -	0	Q -
11	PARA EL AÑO 2022 MANTENER EN ÓPTIMAS CONDICIONES LA INFRAESTRUCTURA PÚBLICA PARA CUBRIR LAS NECESIDADES DE LA POBLACIÓN, A NIVEL NACIONAL, EN LAS ÁREAS DE SALUD, EDUCACIÓN, INFRAESTRUCTURA ESTATAL Y TRANSPARENCIA EN LA RED VIAL REGISTRADA.	CONSTRUCCIÓN DE ESCUELA PRIMARIA	94-00-001-000-002	PENDIENTE CREACIÓN DE SNIP	CONSTRUCCIÓN DE ESCUELA PRIMARIA EORM PROFESOR DOMINGO BELTETHON GARCIALDEA CAMPUR	ALTA VERAPAZ	SAN PEDRO CARCHA	281	268	METRO CUADADO	1,386	11-0000-0000-342	207	Q 728,028.90	1178.71	Q 4,125,497.10	0	Q -	0	Q -	0	Q -
12		CONSTRUCCIÓN DE ESCUELA PRIMARIA	94-00-001-000-002	PENDIENTE CREACIÓN DE SNIP	CONSTRUCCIÓN DE ESCUELA PRIMARIA EORM CASERIO SE HAGUIB A SACOUJACASERIO SEHAQUIBA SEDOUJ	ALTA VERAPAZ	SAN JUAN CHAMELCO	40	31	METRO CUADADO	2,446	11-0000-0000-343	366	Q 1,284,984.30	2080.45	Q 7,261,577.70	0	Q -	0	Q -	0	Q -
13		CONSTRUCCIÓN DE ESCUELA PRIMARIA	94-00-001-000-002	PENDIENTE CREACIÓN DE SNIP	CONSTRUCCIÓN DE ESCUELA PRIMARIA ESCUELA OFICIAL RURAL MIXTALDEA CHICUAL	ALTA VERAPAZ	SAN JUAN CHAMELCO	50	44	METRO CUADADO	1,045	11-0000-0000-344	156	Q 548,784.75	888.5	Q 3,109,780.25	0	Q -	0	Q -	0	Q -
14		CONSTRUCCIÓN DE ESCUELA PRIMARIA	94-00-001-000-002	PENDIENTE CREACIÓN DE SNIP	CONSTRUCCIÓN DE ESCUELA PRIMARIA ESCUELA OFICIAL RURAL MIXTALDEA LAMA	ALTA VERAPAZ	SAN JUAN CHAMELCO	65	62	METRO CUADADO	2,255	11-0000-0000-345	339	Q 1,184,193.75	1917.26	Q 6,710,431.25	0	Q -	0	Q -	0	Q -
15		CONSTRUCCIÓN DE ESCUELA PRIMARIA	94-00-001-000-002	PENDIENTE CREACIÓN DE SNIP	CONSTRUCCIÓN DE ESCUELA PRIMARIA ESCUELA OFICIAL RURAL MIXTALDEA SANTO DOMINGO	ALTA VERAPAZ	SAN JUAN CHAMELCO	5	4	METRO CUADADO	1,872	11-0000-0000-346	282	Q 982,319.25	1590.42	Q 5,565,475.75	0	Q -	0	Q -	0	Q -
16		CONSTRUCCIÓN DE ESCUELA PRIMARIA	94-00-001-000-002	PENDIENTE CREACIÓN DE SNIP	CONSTRUCCIÓN DE ESCUELA PRIMARIA ESCUELA OFICIAL RURAL MIXTACASERIO SANTA CRUZ	ALTA VERAPAZ	SANTA MARIA CAHABON	21	21	METRO CUADADO	1,772	11-0000-0000-347	267	Q 929,481.90	1504.87	Q 5,267,064.10	0	Q -	0	Q -	0	Q -
17		CONSTRUCCIÓN DE ESCUELA PRIMARIA	94-00-001-000-002	PENDIENTE CREACIÓN DE SNIP	CONSTRUCCIÓN DE ESCUELA PRIMARIA EORM COMUNIDAD LAS PAPAYASCOMUNIDAD LAS PAPAYAS	ALTA VERAPAZ	CHISEC	58	57	METRO CUADADO	1,023	11-0000-0000-348	153	Q 537,231.75	869.8	Q 3,044,515.25	0	Q -	0	Q -	0	Q -
18		CONSTRUCCIÓN DE ESCUELA PRIMARIA	94-00-001-000-002	PENDIENTE CREACIÓN DE SNIP	CONSTRUCCIÓN DE ESCUELA PRIMARIA ESCUELA OFICIAL RURAL MIXTACOMUNIDAD NUEVO SINAI	ALTA VERAPAZ	CHISEC	32	39	METRO CUADADO	1,618	11-0000-0000-349	243	Q 848,978.10	1374.53	Q 4,810,875.90	0	Q -	0	Q -	0	Q -
19		CONSTRUCCIÓN DE ESCUELA PRIMARIA	94-00-001-000-002	PENDIENTE CREACIÓN DE SNIP	CONSTRUCCIÓN DE ESCUELA PRIMARIA ESCUELA OFICIAL RURAL MIXTACOMUNIDAD SECALA	PETEN	SAYAXCHE	26	6	METRO CUADADO	1,386	11-0000-0000-350	207	Q 728,028.90	1178.71	Q 4,125,497.10	0	Q -	0	Q -	0	Q -
20		CONSTRUCCIÓN DE ESCUELA PRIMARIA	94-00-001-000-002	PENDIENTE CREACIÓN DE SNIP	CONSTRUCCIÓN DE ESCUELA PRIMARIA ESCUELA OFICIAL RURAL MIXTABARRIO EL TRIUNFO	PETEN	SAYAXCHE	74	67	METRO CUADADO	1,305	11-0000-0000-351	195	Q 685,434.75	1109.75	Q 3,884,130.25	0	Q -	0	Q -	0	Q -
21	CONSTRUCCIÓN DE ESCUELA PRIMARIA	94-00-001-000-002	PENDIENTE CREACIÓN DE SNIP	CONSTRUCCIÓN DE ESCUELA PRIMARIA ESCUELA OFICIAL RURAL MIXTACASERIO LA COMPUERTA	PETEN	POPTUN	90	78	METRO CUADADO	1,045	11-0000-0000-352	156	Q 548,784.75	888.5	Q 3,109,780.25	0	Q -	0	Q -	0	Q -	
22	CONSTRUCCIÓN DE ESCUELA PRIMARIA	94-00-001-000-002	PENDIENTE CREACIÓN DE SNIP	CONSTRUCCIÓN DE ESCUELA PRIMARIA ESCUELA OFICIAL RURAL MIXTACOLONIA LA AMISTAD	PETEN	POPTUN	129	109	METRO CUADADO	932	11-0000-0000-353	141	Q 488,348.10	790.65	Q 2,767,305.90	0	Q -	0	Q -	0	Q -	

Ing. Carlos Enrique Gonzalez Prade
 Jefe Interino Departamento de Planificación
 Unidad de Construcción y Obras del Estado -UCOE-
 Ministerio de Construcción y Obras del Estado -MCOE-

No.	RESULTADO	PRODUCTO ASOCIADO	ESTRUCTURA PROGRAMÁTICA ASOCIADA	SNIP	NOMBRE DEL PROYECTO	UBICACIÓN GEOGRÁFICA		POBLACIÓN BENEFICIADA		UNIDAD DE MEDIDA	LONGITUD TOTAL	FUENTE DE FINANCIAMIENTO Fuente-Organismo-correlativo-renjón	TOTAL PROGRAMACIÓN FÍSICA 2024	TOTAL PROGRAMACIÓN FINANCIERA 2024	TOTAL PROGRAMACIÓN FÍSICA 2025	TOTAL PROGRAMACIÓN FINANCIERA 2025	TOTAL META FÍSICA 2026	TOTAL META FINANCIERA 2026	TOTAL META FÍSICA 2027	TOTAL META FINANCIERA 2027	TOTAL META FÍSICA 2028	TOTAL META FINANCIERA 2028										
						DEPARTAMENTO	MUNICIPIO	HOMBRES	MUJERES																							
PROYECTOS NUEVOS																																
23		CONSTRUCCIÓN DE ESCUELA PRIMARIA	94-00-001-000-002	PENDIENTE CREACIÓN DE SNIP	CONSTRUCCIÓN DE ESCUELA PRIMARIA ESCUELA OFICIAL RURAL MIXTACASERIO LAS GUADAMAYAS II	PETEN	EL CHAL	12	6	METRO CUADADO	1,305	11-0000-0000-354	195	Q	685,434.75	1109.75	Q	3,884,130.25	0	Q	-	0	Q	-	0	Q	-					
24		CONSTRUCCIÓN DE ESTABLECIMIENTOS DE EDUCACIÓN BÁSICA	94-00-001-000-003	PENDIENTE CREACIÓN DE SNIP	CONSTRUCCIÓN DE ESTABLECIMIENTOS DE EDUCACIÓN BÁSICA INEB DE TELESECUNDARIA LICDA. SANDRA PATRICIA DE LEON CAMPOS DE GIRONALDEA PUENTE DOS	IZABAL	PUERTO BARRIOS	20	13	METRO CUADADO	1,612	11-0000-0000-355	243	Q	845,348.10	1368.65	Q	4,790,305.90	0	Q	-	0	Q	-	0	Q	-					
25		CONSTRUCCIÓN DE ESTABLECIMIENTOS DE EDUCACIÓN BÁSICA	94-00-001-000-003	PENDIENTE CREACIÓN DE SNIP	CONSTRUCCIÓN DE ESTABLECIMIENTOS DE EDUCACIÓN BÁSICA INEB DE TELESECUNDARIA LICDA.	IZABAL	PUERTO BARRIOS	23	12	METRO CUADADO	1,023	11-0000-0000-356	153	Q	537,231.75	859.8	Q	3,044,313.25	0	Q	-	0	Q	-	0	Q	-					
26		CONSTRUCCIÓN DE ESTABLECIMIENTOS DE EDUCACIÓN BÁSICA	94-00-001-000-003	PENDIENTE CREACIÓN DE SNIP	CONSTRUCCIÓN DE ESTABLECIMIENTOS DE EDUCACIÓN BÁSICA INEB DE TELESECUNDARIA ALVARO WALDEMAR ALDANA OLIVACOLONIA SAN AGUSTIN, ALDEA SANTO TOMAS DE CASTILLA	IZABAL	PUERTO BARRIOS	38	43	METRO CUADADO	1,618	11-0000-0000-357	243	Q	848,978.10	1374.53	Q	4,810,875.90	0	Q	-	0	Q	-	0	Q	-					
27		CONSTRUCCIÓN DE ESCUELA PRIMARIA	94-00-001-000-002	PENDIENTE CREACIÓN DE SNIP	CONSTRUCCIÓN DE ESCUELA PRIMARIA EORM BARRIO EL RELLENO, ALDEA RIO DULCE	IZABAL	LIVINGSTON	5	6	METRO CUADADO	1,386	11-0000-0000-358	207	Q	728,028.90	1178.71	Q	4,125,497.10	0	Q	-	0	Q	-	0	Q	-					
28		CONSTRUCCIÓN DE ESCUELA PRIMARIA	94-00-001-000-002	PENDIENTE CREACIÓN DE SNIP	CONSTRUCCIÓN DE ESCUELA PRIMARIA ESCUELA OFICIAL RURAL MIXTAAALDEA MARISCOS	IZABAL	LOS AMATES	8	7	METRO CUADADO	1,902	11-0000-0000-359	285	Q	998,918.40	1817.29	Q	5,660,537.60	0	Q	-	0	Q	-	0	Q	-					
29		CONSTRUCCIÓN DE ESCUELA PRIMARIA	94-00-001-000-002	PENDIENTE CREACIÓN DE SNIP	CONSTRUCCIÓN DE ESCUELA PRIMARIA ESCUELA OFICIAL RURAL MIXTAAALDEA EL ARENAL	ZACAPA	CABAÑAS	37	36	METRO CUADADO	1,045	11-0000-0000-360	156	Q	548,784.75	888.5	Q	3,109,780.25	0	Q	-	0	Q	-	0	Q	-					
30	PARA EL AÑO 2022 MANTENER EN ÓPTIMAS CONDICIONES LA INFRAESTRUCTURA PÚBLICA PARA CUBRIR LAS NECESIDADES DE LA POBLACIÓN, A NIVEL NACIONAL, EN LAS ÁREAS DE SALUD, EDUCACIÓN, INFRAESTRUCTURA ESTATAL Y TRANSPARENCIA EN LA RED VIAL REGISTRADA	CONSTRUCCIÓN DE ESCUELA PRIMARIA	94-00-001-000-002	PENDIENTE CREACIÓN DE SNIP	CONSTRUCCIÓN DE ESCUELA PRIMARIA ESCUELA OFICIAL RURAL MIXTACASERIO EL CONCASTE ALDEA CHANRRAYO	EL PROGRESO	AGUSTIN ACASAGUASTI	43	47	METRO CUADADO	1,904	11-0000-0000-361	285	Q	999,697.80	1618.55	Q	5,664,954.20	0	Q	-	0	Q	-	0	Q	-					
31		CONSTRUCCIÓN DE ESCUELA PRIMARIA	94-00-001-000-002	PENDIENTE CREACIÓN DE SNIP	CONSTRUCCIÓN DE ESCUELA PRIMARIA ESCUELA OFICIAL RURAL MIXTAAALDEA CHIVAL	HUEHUETENANGO	SANTA EULALIA	96	96	METRO CUADADO	1,772	11-0000-0000-362	267	Q	929,481.90	1504.87	Q	5,267,064.10	0	Q	-	0	Q	-	0	Q	-					
32		CONSTRUCCIÓN DE ESCUELA PRIMARIA	94-00-001-000-002	PENDIENTE CREACIÓN DE SNIP	CONSTRUCCIÓN DE ESCUELA PRIMARIA ESCUELA OFICIAL RURAL MIXTACASERIO QUEKZAT ALDEA SAN RAMON	HUEHUETENANGO	SANTA CRUZ BARRILLAS	35	31	METRO CUADADO	1,313	11-0000-0000-363	198	Q	688,443.60	1114.62	Q	3,901,180.40	0	Q	-	0	Q	-	0	Q	-					
33		CONSTRUCCIÓN DE ESCUELA PRIMARIA	94-00-001-000-002	PENDIENTE CREACIÓN DE SNIP	CONSTRUCCIÓN DE ESCUELA PRIMARIA ESCUELA OFICIAL RURAL MIXTACANTON CAMOJA ALDEA CACHO DEL PERICON	HUEHUETENANGO	AGUACATAN	28	20	METRO CUADADO	2,257	11-0000-0000-364	339	Q	1,184,481.90	1917.73	Q	6,712,064.10	0	Q	-	0	Q	-	0	Q	-					
34		CONSTRUCCIÓN DE ESCUELA PRIMARIA	94-00-001-000-002	PENDIENTE CREACIÓN DE SNIP	CONSTRUCCIÓN DE ESCUELA PRIMARIA ESCUELA DE EDUCACION Y CENTRO DE REHABILITACION INTEGRALIZ AVE. A 1-51 ZONA 6	BAJA VERAPAZ	SALAMA	23	16	METRO CUADADO	2,416	11-0000-0000-365	363	Q	1,268,285.40	2053.41	Q	7,186,950.60	0	Q	-	0	Q	-	0	Q	-					
35		CONSTRUCCIÓN DE ESCUELA PRIMARIA	94-00-001-000-002	PENDIENTE CREACIÓN DE SNIP	CONSTRUCCIÓN DE ESCUELA PRIMARIA EORM CASERIO PALOQUEJ, ALDEA PATZUNCASERIO PALOQUEJ ALDEA PATZUN	BAJA VERAPAZ	CUBULCO	11	12	METRO CUADADO	2,132	11-0000-0000-366	321	Q	1,118,793.75	1811.38	Q	6,339,831.25	0	Q	-	0	Q	-	0	Q	-					
36		CONSTRUCCIÓN DE ESCUELA PRIMARIA	94-00-001-000-002	PENDIENTE CREACIÓN DE SNIP	CONSTRUCCIÓN DE ESCUELA PRIMARIA ESCUELA OFICIAL RURAL MIXTABARRIO LA LIBERTAD ZONA 11	ALTA VERAPAZ	COBAN	176	143	METRO CUADADO	2,446	11-0000-0000-367	366	Q	1,284,782.10	2080.12	Q	7,280,431.90	0	Q	-	0	Q	-	0	Q	-					
37		CONSTRUCCIÓN DE ESCUELA PRIMARIA	94-00-001-000-002	PENDIENTE CREACIÓN DE SNIP	CONSTRUCCIÓN DE ESCUELA PRIMARIA EORM CASERIO CUMBRE DE SAN JOSEALDEA SAN JOSE	IZABAL	MORALES	21	30	METRO CUADADO	2,431	11-0000-0000-368	360	Q	1,279,003.95	2070.76	Q	7,247,689.05	0	Q	-	0	Q	-	0	Q	-					
38		CONSTRUCCIÓN DE ESCUELA PREPRIMARIA	94-00-001-000-001	PENDIENTE CREACIÓN DE SNIP	CONSTRUCCIÓN DE ESCUELA PREPRIMARIA ESCUELA OFICIAL DE PARVULOSCASERIO EL CAMPO ALDEA TASHARTE	ZACAPA	LA UNION	12	10	METRO CUADADO	2,420	11-0000-0000-369	366	Q	1,268,354.25	2053.52	Q	7,187,340.75	0	Q	-	0	Q	-	0	Q	-					
													TOTAL AÑO 2024 , 2025		Q	32,542,987.95		Q	179,340,319.35													

Arq. Carlos Esteban González Prado
 Jefe Interino Departamento de Planificación
 Unidad de Construcción de Edificios del Estado -UCEE-
 Ministerio de Comunicaciones, Infraestructura y Vivienda -CIV-

Arq. Oscar Guillermo Sierra Pacay
 Subdirector
 Unidad de Construcción de Edificios del Estado -UCEE-
 Ministerio de Comunicaciones Infraestructura y Vivienda

14.1 INDICADORES

Preguntas generadoras para elaboración de Resultado	
¿QUE?	
<p>INCREMENTAR Y MEJORAR LA INFRAESTRUCTURA EDUCATIVA; GARANTIZAR ÓPTIMAS CONDICIONES FÍSICAS DE LAS INSTALACIONES ESCOLARES, QUE GENEREN ESPACIOS DIGNOS Y SALUDABLES PARA EL APRENDIZAJE.</p> <p>INCREMENTAR Y AMPLIAR LA INFRAESTRUCTURA HOSPITALARIA; GARANTIZAR ÓPTIMAS CONDICIONES FÍSICAS DE LA INFRAESTRUCTURA HOSPITALARIA, QUE PERMITA CREAR CONDICIONES DE ACCESIBILIDAD DE SERVICIOS DE SALUD A TODOS Y TODAS SIN DISCRIMINACIÓN ALGUNA, YA SEA MEDICINA GENERAL O ESPECIALIZADA.</p> <p>MEJORAR E INCREMENTAR LA DISPONIBILIDAD DE SERVICIOS PÚBLICOS DE SALUD</p> <p>INCREMENTAR LA INFRAESTRUCTURA PÚBLICA; GARANTIZAR ÓPTIMAS CONDICIONES FÍSICAS DE LOS EDIFICIOS PÚBLICOS, QUE PERMITAN A LOS USUARIOS EL ACCESO Y PERMANENCIA, EN BUEN USO Y FUNCIONALIDAD DE LOS ESPACIOS, AÑADIENDO VALOR AL INVENTARIO DE LA INFRAESTRUCTURA PÚBLICA A NIVEL NACIONAL.</p>	<p>INCREMENTAR Y MEJORAR LA COBERTURA EDUCACIONAL.</p> <p>MEJORAR Y CONSTRUIR INFRAESTRUCTURA HOSPITALARIA.</p> <p>INCREMENTAR LA INFRAESTRUCTURA PÚBLICA.</p>
¿QUIÉNES?	
<p>LA POBLACIÓN A BENEFICIAR CON INFRAESTRUCTURA ESCOLAR ESTÁ UBICADA EN LOS DEPARTAMENTOS 22 DE GUATEMALA.</p> <p>LA POBLACIÓN A BENEFICIAR CON INFRAESTRUCTURA HOSPITALARIA ESTÁ UBICADA EN LOS DEPARTAMENTOS DE:</p> <p>1. CHIMALTENANGO, 2. PETÉN, 3. QUETZALTENANGO 4. TONONICAPÁN</p> <p>LA POBLACIÓN A BENEFICIAR CON INFRAESTRUCTURA PÚBLICA ESTÁ UBICADA EN LOS DEPARTAMENTOS DE: 1. PETÉN, 2. GUATEMALA, 3. SAN MARCOS, 4. QUICHÉ</p>	<p>POBLACIÓN OBJETIVO LA CUAL SE BENEFICIARÍA CON EDUCACIÓN, SALUD E INFRAESTRUCTURA ESTATAL.</p>
¿CUÁL ES EL CAMBIO?	
<p>INCREMENTAR Y MEJORAR LA INFRAESTRUCTURA EDUCATIVA, QUE PERMITA ACCEDER A UNA EDUCACIÓN DIGNA Y DE CALIDAD, CON TODOS LOS EQUIPAMIENTOS BÁSICOS Y COMPLEMENTARIOS, LOGRANDO ASÍ ELEVAR EL ÍNDICE DE EDUCACIÓN MEDIANTE EL MEJORAMIENTO Y MANTENIMIENTO DE LAS INSTALACIONES EDUCATIVAS.</p> <p>MEJORAR E INCREMENTAR LA DISPONIBILIDAD DE SERVICIOS PÚBLICOS DE SALUD EN ÓPTIMAS CONDICIONES, QUE PROVEA DE ATENCIÓN MÉDICA Y HOSPITALARIA DE CALIDAD.</p> <p>INCREMENTAR LOS ACTIVOS DEL ESTADO, Y MANTENER LOS EDIFICIOS PÚBLICOS EN ÓPTIMAS CONDICIONES PARA SUS USUARIOS.</p>	<p>INCREMENTAR Y MEJORAR LA COBERTURA EDUCACIONAL.</p> <p>MEJORAR Y AMPLIAR LA INFRAESTRUCTURA HOSPITALARIA.</p> <p>INCREMENTAR LA INFRAESTRUCTURA PÚBLICA.</p>
¿EN QUE MAGNITUD Y TIEMPO?	
<p>EN EL 2024, SE PLANTEA INCREMENTAR, MEJORAR Y MANTENER LA INFRAESTRUCTURA EDUCATIVA, DE ACUERDO CON LA POBLACIÓN OBJETIVA DE LOS 22 DEPARTAMENTOS DE LA REPÚBLICA DE GUATEMALA.</p> <p>EN EL AÑO 2024 SE PRETENDE CONTAR CON EL MEJORAMIENTO DE LA INFRAESTRUCTURA DE SALUD, PARA GARANTIZAR EL ACCESO DE CALIDAD A TODA LA POBLACIÓN OBJETIVA, ASIMISMO, A TRAVÉS LA FINALIZACIÓN DE LA CONSTRUCCIÓN DEL HOSPITAL SAN PEDRO NECTA AMPLIAR LA COBERTURA EN EL SISTEMA DE SALUD.</p> <p>EN EL 2024 SE PLANTEA CONTAR CON LA INTERVENCIÓN DE INFRAESTRUCTURA ESTATAL, CON INFRAESTRUCTURA DIGNA Y DE CALIDAD PARA LA POBLACIÓN DETERMINADA.</p> <p>EN EL AÑO 2024 SE ESPERA INCREMENTAR LA POBLACIÓN ESTUDIANTIL BENEFICIADA CON EQUIPO EDUCACIONAL.</p>	<p>INFRAESTRUCTURA EDUCACIONAL, HOSPITALARIA, ESTATAL Y EQUIPO COMPLEMENTARIO BENEFICIARIOS POBLACIÓN OBJETIVA PROYECCIÓN AÑO 2024.</p>

Ejemplo de formulación del resultado				
TEMPORALIDAD	QUE	EN QUIENES (población objetivo)	CUÁL ES EL CAMBIO QUE SE ESPERA EN LA POBLACIÓN ELEGIBLE	MAGNITUD
AÑO 2024	INFRAESTRUCTURA EDUCATIVA (Proyectos de Inversión)	POBLACIÓN EN GENERAL QUE REQUIERE LOS SERVICIOS EN SECTOR EDUCACIÓN	INCREMENTAR Y MEJORAR INFRAESTRUCTURA EDUCATIVA	76%
AÑO 2024	INFRAESTRUCTURA EDUCATIVA (Proyectos de mantenimiento y reparación)	POBLACIÓN EN GENERAL QUE REQUIERE LOS SERVICIOS EN SECTOR EDUCACIÓN	MANTENIMIENTO DE INFRAESTRUCTURA EDUCATIVA	93%
AÑO 2024	INFRAESTRUCTURA DE SALUD	POBLACIÓN EN GENERAL QUE REQUIERE LOS SERVICIOS EN SECTOR SALUD	MEJORAR Y AMPLIAR LA INFRAESTRUCTURA DE SALUD	82%
AÑO 2024	MOBILIARIO ESCOLAR	POBLACIÓN EN GENERAL QUE REQUIERE EQUIPAMIENTO COMPLEMENTARIO.	INCREMENTAR LA POBLACIÓN ESTUDIANTIL BENEFICIADA CON EQUIPO EDUCACIONAL	100%
AÑO 2024	EDIFICIOS PÚBLICOS	POBLACIÓN EN GENERAL QUE REQUIERE HACER USO DE EDIFICACIONES PÚBLICAS	INCREMENTAR INFRAESTRUCTURA DE EDIFICIOS PÚBLICOS	75%
Formulación del Resultado (Nombre):	PARA EL 2024, INCREMENTAR Y MEJORAR LA INFRAESTRUCTURA EDUCATIVA, DE SALUD E INFRAESTRUCTURA ESTATAL, PROMOVER MEJORAS EN LAS MISMAS, PARA BENEFICIO DE LOS USUARIOS.			
Descripción:	Colocar las acciones necesarias para la obtención del resultado identificado.			
Tipo de Resultado		Final	Intermedio	Inmediato

Formulación línea de base			
Año	Meta Física (datos absolutos)	Unidad de medida	Indicador (datos absolutos o relativos)
2023	42	ESTABLECIMIENTO EDUCATIVO / EVENTO	83%
2024	58	ESTABLECIMIENTO EDUCATIVO / EVENTO	76%
2025	62	ESTABLECIMIENTO EDUCATIVO / EVENTO	61%
2026	54	ESTABLECIMIENTO EDUCATIVO / EVENTO	67%
2027	65	ESTABLECIMIENTO EDUCATIVO / EVENTO	74%
2028	101	ESTABLECIMIENTO EDUCATIVO / EVENTO	68%
2023	197	REMOZAMIENTO /EVENTO	98%
2024	120	REMOZAMIENTO /EVENTO	93%
2025	195	REMOZAMIENTO /EVENTO	87%
2026	200	REMOZAMIENTO /EVENTO	73%
2027	200	REMOZAMIENTO /EVENTO	88%
2028	200	REMOZAMIENTO /EVENTO	88%
2023	4	EDIFICIO PUBLICOS / EVENTO	75%
2024	8	EDIFICIO PUBLICOS / EVENTO	75%
2025	10	EDIFICIO PUBLICOS / EVENTO	50%
2026	10	EDIFICIO PUBLICOS / EVENTO	70%
2027	12	EDIFICIO PUBLICOS / EVENTO	75%
2028	12	EDIFICIO PUBLICOS / EVENTO	75%
2023	11	EDIFICIOS DE SALUD/ EVENTO	82%
2024	5	EDIFICIOS DE SALUD/ EVENTO	60%
2025	6	EDIFICIOS DE SALUD/ EVENTO	50%
2026	12	EDIFICIOS DE SALUD/ EVENTO	33%
2027	8	EDIFICIOS DE SALUD/ EVENTO	88%
2028	8	EDIFICIOS DE SALUD/ EVENTO	88%
2023	24,136	PERSONA	100%
2024	25,000	PERSONA	100%
2025	26,000	PERSONA	100%
2026	28,000	PERSONA	100%
2027	30,000	PERSONA	99%
2028	30,000	PERSONA	99%

Nota Ver página 88 Guía de GpR

FICHA DE INDICADOR (SEGUIMIENTO)	
NOMBRE DE LA INSTITUCIÓN: UNIDAD DE CONSTRUCCIÓN DE EDIFICIOS DEL ESTADO	
NOMBRE DEL INDICADOR	INCREMENTO Y MEJORAMIENTO DE INFRAESTRUCTURA EDUCATIVA
CATEGORÍA DEL INDICADOR	DE RESULTADO INSTITUCIONAL (INDICADOR DE DESEMPEÑO)
META DE LA POLÍTICA GENERAL DE GOBIERNO ASOCIADA (PGG)	PARA 2032, VELAR PORQUE TODAS LAS NIÑAS Y TODOS LOS NIÑOS TENGAN UNA ENSEÑANZA PRIMARIA Y SECUNDARIA COMPLETA, GRATUITA, EQUITATIVA Y DE CALIDAD QUE PRODUZCA RESULTADOS DE APRENDIZAJES PERTINENTES Y EFECTIVOS.
POLÍTICA PÚBLICA ASOCIADA	POLÍTICA GENERAL DE GOBIERNO 2020-2024
DESCRIPCIÓN DEL INDICADOR	MIDE EL CUMPLIMIENTO DE LOS COMPROMISOS INSTITUCIONALES. ES DECIR, LA RELACIÓN ENTRE LA CANTIDAD DE PRODUCTOS QUE SE PROGRAMÓ ENTREGAR Y LO QUE REALMENTE SE ENTREGÓ.
INTERPRETACIÓN	EL NUMERADOR ES LA CANTIDAD DE ESTABLECIMIENTOS EJECUTADOS O ENTREGADOS, EL DENOMINADOR ES LA DEMANDA PROGRAMADA DE ESTABLECIMIENTOS EDUCATIVOS, LA CUAL ES APROBADA ANUALMENTE POR ESTA UNIDAD, CON EL PROPÓSITO DE CUMPLIR CON EL OBJETIVO OPERATIVO Y EL OBJETIVO ESTRATÉGICO DE LA INSTITUCIÓN, ESTABLECIDOS EN EL PLAN OPERATIVO 2024-2025.
FÓRMULA DE CÁLCULO	(ESTABLECIMIENTOS ENTREGADOS ANUALMENTE / DEMANDA ANUAL DE ESTABLECIMIENTOS EDUCATIVOS PRESUPUESTADOS

ÁMBITO GEOGRÁFICO	NACIONAL	REGIONAL	DEPARTAMENTO	MUNICIPIO**
	x			
FRECUENCIA DE LA MEDICIÓN	MENSUAL	CUATRIMESTRAL	SEMESTRAL	ANUAL
				x

TENDENCIA DEL INDICADOR	2024	2025	2026	2027	2028
AÑOS					
VALOR DEL INDICADOR EN DATOS ABSOLUTOS	58	62	54	65	70
VALOR DEL INDICADOR DATOS RELATIVOS %	76%	61%	67%	74%	66%

Línea Base		
Año	META EN DATOS ABSOLUTOS	META EN DATOS RELATIVOS %
2018	148	14%
2019	23	26%
2020	33	58%
2021	42	21%
2022	48	27%
2023	42	83%

Ing. Carlos Enrique González Prado
 Jefe Interino Departamento de Planificación
 Unidad de Construcción de Edificios del Estado - LICIE
 Ministerio de Construcciones, Infraestructura y Vivienda - CIV

MEDIOS DE VERIFICACIÓN	
PROCEDENCIA DE LOS DATOS	DEPARTAMENTO DE PLANIFICACIÓN, SECCIÓN Y COORDINACIÓN DE PROYECTOS, DEPARTAMENTO DE OPERACIONES, SECCIÓN DE CONTROL Y SEGUIMIENTO DE OBRA, VERIFICADORES DE CAMPO, SUPERVISIONES EXTERNAS, REPORTES PERIÓDICOS DE SUPERVISIÓN DE PROYECTOS EN EJECUCIÓN.
UNIDAD RESPONSABLE	UNIDAD DE CONSTRUCCIÓN DE EDIFICIOS DEL ESTADO -UCEE-
METODOLOGÍA DE RECOPIACIÓN	OBSERVACIÓN Y ANÁLISIS DE CARTERA DE PROYECTOS DE INVERSIÓN, EXPRESADA EN EL PLAN OPERATIVO ANUAL, INFORMES DE CAMPO ENTREGADOS PARA SEGUIMIENTO DE OBRA, REPORTES FÍSICOS Y FINANCIEROS DE CADA PROYECTO, EJECUCIONES MENSUALES, FISCALIZACIÓN Y AUDITORÍAS

PLAN OPERATIVO MULTIANUAL			
PRODUCCIÓN ASOCIADA AL CUMPLIMIENTO DE LA META			
PRODUCTOS	INDICADORES	SUBPRODUCTOS	INDICADORES
CONSTRUCCIÓN, AMPLIACIÓN, REPOSICIÓN, Y MEJORAMIENTO DE ESCUELAS DE PRE-PRIMARIA	INCREMENTO Y MEJORAMIENTO DE INFRAESTRUCTURA EDUCATIVA	MEJORAMIENTO DE ESCUELAS DE PRE-PRIMARIA (2 PR EN POA 2024) programa 14	INCREMENTO Y MEJORAMIENTO DE INFRAESTRUCTURA EDUCATIVA
		CONSTRUCCIÓN DE ESCUELAS DE PRE-PRIMARIA (1 PR EN POA 2024) programa 14	
		AMPLIACIÓN DE ESCUELAS DE PRE-PRIMARIA (2 PR EN POA 2024) programa 14	
		CONSTRUCCIÓN DE ESCUELAS DE PRE-PRIMARIA (2 PR EN POA 2024) programa 94	
CONSTRUCCIÓN, AMPLIACIÓN, REPOSICIÓN, Y MEJORAMIENTO DE ESCUELAS DE PRIMARIA	INCREMENTO Y MEJORAMIENTO DE INFRAESTRUCTURA EDUCATIVA	CONSTRUCCIÓN DE ESCUELAS DE PRIMARIA (2 PR en POA 2024) programa 14	INCREMENTO Y MEJORAMIENTO DE INFRAESTRUCTURA EDUCATIVA
		AMPLIACIÓN DE ESCUELAS DE PRIMARIA (17 PR en POA 2024) programa 14	
		REPOSICIÓN DE ESCUELAS DE PRIMARIA (4 PR en POA 2024) programa 14	
		MEJORAMIENTO DE ESCUELAS DE PRIMARIA (20 PR en POA 2024) programa 14	
CONSTRUCCIÓN, AMPLIACIÓN, REPOSICIÓN, Y MEJORAMIENTO DE ESTABLECIMIENTOS DE EDUCACIÓN BÁSICA	INCREMENTO Y MEJORAMIENTO DE INFRAESTRUCTURA EDUCATIVA	CONSTRUCCIÓN DE ESTABLECIMIENTOS DE EDUCACIÓN BÁSICA (6 PR en POA 2024) programa 14	INCREMENTO Y MEJORAMIENTO DE INFRAESTRUCTURA EDUCATIVA
		AMPLIACIÓN DE ESTABLECIMIENTOS DE EDUCACIÓN BÁSICA (2 PR en POA 2024) programa 14	
		REPOSICIÓN DE ESTABLECIMIENTOS DE EDUCACIÓN BÁSICA (1 PR en POA 2024) programa 14	
		MEJORAMIENTO DE ESTABLECIMIENTOS DE EDUCACIÓN BÁSICA (2 PR en POA 2024) programa 14	
CONSTRUCCIÓN, AMPLIACIÓN, REPOSICIÓN, Y MEJORAMIENTO DE ESTABLECIMIENTOS DE EDUCACIÓN DIVERSIFICADA	INCREMENTO Y MEJORAMIENTO DE INFRAESTRUCTURA EDUCATIVA	CONSTRUCCIÓN DE ESTABLECIMIENTOS DE EDUCACIÓN DIVERSIFICADA (2 PR en POA 2024)	INCREMENTO Y MEJORAMIENTO DE INFRAESTRUCTURA EDUCATIVA
		AMPLIACIÓN DE ESTABLECIMIENTOS DE EDUCACIÓN DIVERSIFICADA (2 PR en POA 2024)	
		MEJORAMIENTO DE ESTABLECIMIENTOS DE EDUCACIÓN DIVERSIFICADA (1 PR en POA 2024)	
CONSTRUCCIÓN AMPLIACION Y REPOSICION DE ESCUELAS INTEGRALES (EDR)	INCREMENTO Y MEJORAMIENTO DE INFRAESTRUCTURA EDUCATIVA	CONSTRUCCIÓN DE ESCUELAS INTEGRALES (5 PR EN POA 2024)	INCREMENTO DE INFRAESTRUCTURA EDUCATIVA
CONSTRUCCIÓN, AMPLIACIÓN Y REPOSICIÓN DE ESCUELAS BICENTENARIO	INCREMENTO Y MEJORAMIENTO DE INFRAESTRUCTURA EDUCATIVA	CONSTRUCCIÓN DE ESCUELAS BICENTENARIAS (11 PR EN POA 2024)	INCREMENTO DE INFRAESTRUCTURA EDUCATIVA

Esta parte se podrá llenar cuando se trabaje el POM

Arq. Carlos Enrique Benavides Prado
 Jefe Interino Del Departamento de Planificación
 Unidad de Construcción de Edificios del Estado -UCEE-
 Ministerio de Comunicaciones, Infraestructura y Vivienda -CIV-

NOTAS TÉCNICAS: LOS INDICADORES SON CUANTITATIVOS Y CUALITATIVOS.

[1] Política General de Gobierno
 NOTA: 80 PROYECTOS EDUCATIVOS PROGRAMA 14
 NOTA: 38 PROYECTOS EDUCATIVOS PROGRAMA 94

FICHA DE INDICADOR (SEGUIMIENTO)	
NOMBRE DE LA INSTITUCIÓN: UNIDAD DE CONSTRUCCIÓN DE EDIFICIOS DEL ESTADO	
NOMBRE DEL INDICADOR	INCREMENTAR LA POBLACIÓN ESTUDIANTIL BENEFICIADA CON EQUIPO EDUCACIONAL
CATEGORÍA DEL INDICADOR	DE RESULTADO INSTITUCIONAL (Indicador de desempeño)
META DE LA POLÍTICA GENERAL DE GOBIERNO ASOCIADA	DOTACIÓN DE EQUIPAMIENTO NECESARIO PARA EL BUEN FUNCIONAMIENTO DE LAS ESCUELAS. (pg 47 PGG-2020-2024)
POLÍTICA PÚBLICA ASOCIADA	POLÍTICA GENERAL DE GOBIERNO 2020-2024
DESCRIPCIÓN DEL INDICADOR	MIDE EL CUMPLIMIENTO DE LOS COMPROMISOS INSTITUCIONALES. ES DECIR, LA RELACIÓN ENTRE LA CANTIDAD DE PRODUCTOS QUE SE PROGRAMÓ ENTREGAR Y LO QUE REALMENTE SE ENTREGÓ.
INTERPRETACIÓN	EL NUMERADOR ES LA CANTIDAD DE POBLACIÓN BENEFICIADA CON MOBILIARIO ESCOLAR, EL DENOMINADOR ES LA DEMANDA PROGRAMADA DE POBLACIÓN A ATENDER, LA CUAL ES APROBADA ANUALMENTE POR ESTA UNIDAD, CON EL PROPÓSITO DE CUMPLIR CON EL OBJETIVO OPERATIVO Y EL OBJETIVO ESTRATÉGICO DE LA INSTITUCIÓN, ESTABLECIDOS EN EL PLAN OPERATIVO ANUAL DE LA MISMA.
FÓRMULA DE CÁLCULO	(POBLACIÓN BENEFICIADA ANUALMENTE / DEMANDA ANUAL DE POBLACIÓN A ATENDER) *100%

AMBITO GEOGRÁFICO	NACIONAL	REGIONAL	DEPARTAMENTO	MUNICIPIO**
	x			
FRECUENCIA DE LA MEDICIÓN	MENSUAL	CUATRIMESTRAL	SEMESTRAL	ANUAL
				x

TENDENCIA DEL INDICADOR	2024	2025	2026	2027	2028
AÑOS					
VALOR DEL INDICADOR EN DATOS ABSOLUTOS	25,000	25,000	28,000	30,000	30000
VALOR DEL INDICADOR DATOS RELATIVOS %	100.00%	100.00%	100.00%	99.00%	100.00%

Línea Base		
Año	META EN DATOS ABSOLUTOS	META EN DATOS RELATIVOS %
2018	4,506	100%
2019	150	100%
2020	473	100%
2021	13,832	100%
2022	17,484	100%
2023	24,136	100%

Arq. Carlos Enrique González Prado
 Jefe Interino del Departamento de Planificación
 Unidad de Construcción de Edificios del Estado -UCEE-
 Ministerio de Comunicaciones, Infraestructura y Vivienda -CIV-

MEIOS DE VERIFICACIÓN	
PROCEDENCIA DE LOS DATOS	CONTROL INTERNO EN LOS DEPARTAMENTO DE PLANIFICACIÓN, SECCIÓN Y COORDINACIÓN DE PROYECTOS, DEPARTAMENTO DE OPERACIONES, SECCIÓN DE CONTROL Y SEGUIMIENTO DE OBRA, VERIFICADORES DE CAMPO Y REPORTES PERIÓDICOS DE SUPERVISIÓN DE PROYECTOS EN EJECUCIÓN.
UNIDAD RESPONSABLE	UNIDAD DE CONSTRUCCIÓN DE EDIFICIOS DEL ESTADO -UCEE-
METODOLOGÍA DE RECOPIACIÓN	OBSERVACIÓN Y ANÁLISIS DE CARTERA DE PROYECTOS DE INVERSIÓN, EXPRESADA EN EL PLAN OPERATIVO ANUAL, INFORMES DE CAMPO ENTREGADOS PARA SEGUIMIENTO DE OBRA, REPORTES FÍSICOS Y FINANCIEROS DE CADA PROYECTO, EJECUCIONES MENSUALES.

PLAN OPERATIVO MULTIANUAL			
PRODUCCIÓN ASOCIADA AL CUMPLIMIENTO DE LA META			
PRODUCTOS	INDICADORES	SUBPRODUCTOS	INDICADORES
DIRECCIÓN Y COORDINACIÓN	INCREMENTO DE POBLACIÓN BENEFICIADA CON MOBILIARIO ESCOLAR	POBLACIÓN ESTUDIANTIL BENEFICIADA CON EQUIPO EDUCACIONAL	INCREMENTO DE POBLACIÓN BENEFICIADA CON MOBILIARIO ESCOLAR
NOTAS TÉCNICAS:			

Esta parte se podrá llenar cuando se trabaje el POA

Arq. Carlos Enrique González Prieto
 Jefe Interino del Departamento de Planificación
 Unidad de Construcción de Edificios del Estado -UCEE-
 Ministerio de Comunicaciones, Infraestructura y Vivienda -CIV

FICHA DE INDICADOR (SEGUIMIENTO)	
NOMBRE DE LA INSTITUCIÓN: UNIDAD DE CONSTRUCCIÓN DE EDIFICIOS DEL ESTADO	
NOMBRE DEL INDICADOR	MANTENIMIENTO DE INFRAESTRUCTURA EDUCATIVA
CATEGORÍA DEL INDICADOR	DE RESULTADO INSTITUCIONAL (Indicador de desempeño)
META DE LA POLÍTICA GENERAL DE GOBIERNO ASOCIADA	MANTENIMIENTO Y REPARACIÓN DE LA INFRAESTRUCTURA EDUCATIVA EXISTENTE.
POLÍTICA PÚBLICA ASOCIADA	POLÍTICA GENERAL DE GOBIERNO 2020-2024
DESCRIPCIÓN DEL INDICADOR	MIDE EL CUMPLIMIENTO DE LOS COMPROMISOS INSTITUCIONALES. ES DECIR, LA RELACIÓN ENTRE LA CANTIDAD DE PRODUCTOS QUE SE PROGRAMÓ ENTREGAR Y LO QUE REALMENTE SE ENTREGÓ.
INTERPRETACIÓN	EL NUMERADOR ES LA CANTIDAD DE ESTABLECIMIENTOS EJECUTADOS O ENTREGADOS, EL DENOMINADOR ES LA DEMANDA PROGRAMADA DE ESTABLECIMIENTOS EDUCATIVOS, LA CUAL ES APROBADA ANUALMENTE POR ESTA UNIDAD, CON EL PROPÓSITO DE CUMPLIR CON EL OBJETIVO OPERATIVO Y EL OBJETIVO ESTRATÉGICO DE LA INSTITUCIÓN, ESTABLECIDOS EN EL PLAN OPERATIVO ANUAL DE LA MISMA.
FÓRMULA DE CÁLCULO	(ESTABLECIMIENTOS ENTREGADOS ANUALMENTE / DEMANDA ANUAL DE ESTABLECIMIENTOS PRESUPUESTADOS) *100%

ÁMBITO GEOGRÁFICO	NACIONAL	REGIONAL	DEPARTAMENTO	MUNICIPIO**
	x			
FRECUENCIA DE LA MEDICIÓN	MENSUAL	CUATRIMESTRAL	SEMESTRAL	ANUAL
				x

TENDENCIA DEL INDICADOR	2024	2025	2026	2027	2028
AÑOS					
VALOR DEL INDICADOR EN DATOS ABSOLUTOS	120	195	200	200	200
VALOR DEL INDICADOR DATOS RELATIVOS %	93%	87%	73%	88%	88%

Línea Base		
Año	META EN DATOS ABSOLUTOS	META EN DATOS RELATIVOS %
2018	99	40%
2019	107	95%
2020	184	47%
2021	172	69%
2022	212	100%
2023	197	98%

Arq. Carlos Enrique González Prado
 Jefe Interino del Departamento de Planeación
 Unidad de Construcción de Edificios del Estado - UCEE
 Ministerio de Comunicaciones, Infraestructura y Vivienda - CIV

MEDIOS DE VERIFICACIÓN	
PROCEDENCIA DE LOS DATOS	CONTROL INTERNO EN LOS DEPARTAMENTO DE PLANIFICACIÓN, SECCIÓN Y COORDINACIÓN DE PROYECTOS, DEPARTAMENTO DE OPERACIONES, SECCIÓN DE CONTROL Y SEGUIMIENTO DE OBRA, VERIFICADORES DE CAMPO Y REPORTES PERIÓDICOS DE SUPERVISIÓN DE PROYECTOS EN EJECUCIÓN.
UNIDAD RESPONSABLE	UNIDAD DE CONSTRUCCIÓN DE EDIFICIOS DEL ESTADO -UCEE-
METODOLOGÍA DE RECOPIACIÓN	OBSERVACIÓN Y ANÁLISIS DE CARTERA DE PROYECTOS DE REMOZAMIENTOS DE EDIFICIOS PUBLICOS, EXPRESADA EN EL PLAN OPERATIVO ANUAL, INFORMES DE CAMPO ENTREGADOS PARA SEGUIMIENTO DE OBRA, REPORTES FÍSICOS Y FINANCIEROS DE CADA PROYECTO, EJECUCIONES

PLAN OPERATIVO MULTIANUAL			
PRODUCCIÓN ASOCIADA AL CUMPLIMIENTO DE LA META			
PRODUCTOS	INDICADORES	SUBPRODUCTOS	INDICADORES
DIRECCION Y COORDINACIÓN	MANTENIMIENTO DE INFRAESTRUCTURA EDUCATIVA	REMOZAMIENTOS DE EDIFICIOS PUBLICOS	MANTENIMIENTO DE INFRAESTRUCTURA EDUCATIVA
NOTAS TÉCNICAS: EL INDICADOR ES CUALITATIVO , ÚNICAMENTE SE HACE REFERENCIA AL MANTENIMIENTO			

Esta parte se podrá llenar cuando se trabaje el PO

Arq. Carlos Enrique González Prada
 Jefe Interino Del Departamento de Planificación
 Unidad de Control y Seguimiento de Obras
 Ministerio de Comunicaciones, Infraestructura y Vivienda

FICHA DE INDICADOR (SEGUIMIENTO)	
NOMBRE DE LA INSTITUCIÓN: UNIDAD DE CONSTRUCCIÓN DE EDIFICIOS DEL ESTADO	
NOMBRE DEL INDICADOR	Incremento de Edificios Públicos
CATEGORÍA DEL INDICADOR	DE RESULTADO INSTITUCIONAL (Indicador de desempeño)
META DE LA POLÍTICA GENERAL DE GOBIERNO ASOCIADA	PARA EL AÑO 2024 SE HA INCREMENTADO EN 4 EL NÚMERO DE CENTROS PENITENCIARIOS
POLÍTICA PÚBLICA ASOCIADA	POLÍTICA GENERAL DE GOBIERNO 2020-2024
DESCRIPCIÓN DEL INDICADOR	MIDE EL CUMPLIMIENTO DE LOS COMPROMISOS INSTITUCIONALES, ES DECIR, LA RELACIÓN ENTRE LA CANTIDAD DE PRODUCTOS QUE SE PROGRAMÓ ENTREGAR Y LO QUE REALMENTE SE ENTREGÓ.
INTERPRETACIÓN	EL NUMERADOR ES LA CANTIDAD DE EDIFICIOS PÚBLICOS O ENTREGADOS, EL DENOMINADOR ES LA DEMANDA PROGRAMADA DE EDIFICIOS ESTATALES, CON EL PROPÓSITO DE CUMPLIR CON EL OBJETIVO OPERATIVO Y EL OBJETIVO ESTRATÉGICO DE LA INSTITUCIÓN,
FÓRMULA DE CÁLCULO	(ESTABLECIMIENTOS PÚBLICOS ENTREGADOS ANUALMENTE / DEMANDA DE ESTABLECIMIENTOS PUBLICOS PRESUPUESTADOS) *100%

ÁMBITO GEOGRÁFICO	NACIONAL	REGIONAL	DEPARTAMENTO	MUNICIPIO**
	x			
FRECUENCIA DE LA MEDICIÓN	MENSUAL	CUATRIMESTRAL	SEMESTRAL	ANUAL
				x

TENDENCIA DEL INDICADOR	2024	2025	2026	2027	2028
AÑOS					
VALOR DEL INDICADOR EN DATOS ABSOLUTOS	8	10	10	12	12
VALOR DEL INDICADOR DATOS RELATIVOS %	75%	50%	70%	75%	75%

Línea Base		
Año	META EN DATOS ABSOLUTOS	META EN DATOS RELATIVOS %
2018	0	0%
2019	0	0%
2020	3	0%
2021	3	67%
2022	3	67%
2023	4	75%

Arq. Carlos Enrique González Aragón
 Jefe Interino/Departamento de Planeación
 Unidad de Construcción de Edificios del Estado
 Ministerio de Justicia, Equidad y Género

MEDIOS DE VERIFICACIÓN	
PROCEDENCIA DE LOS DATOS	CONTROL INTERNO EN LOS DEPARTAMENTO DE PLANIFICACIÓN, SECCIÓN Y COORDINACIÓN DE PROYECTOS, DEPARTAMENTO DE OPERACIONES, SECCIÓN DE CONTROL Y SEGUIMIENTO DE OBRA, VERIFICADORES DE CAMPO Y REPORTES PERIÓDICOS DE SUPERVISIÓN DE PROYECTOS EN EJECUCIÓN.
UNIDAD RESPONSABLE	UNIDAD DE CONSTRUCCIÓN DE EDIFICIOS DEL ESTADO -UCEE-
METODOLOGÍA DE RECOPIACIÓN	OBSERVACIÓN Y ANÁLISIS DE CARTERA DE PROYECTOS DE INVERSIÓN, EXPRESADA EN EL PLAN OPERATIVO ANUAL, INFORMES DE CAMPO ENTREGADOS PARA SEGUIMIENTO DE OBRA, REPORTES FÍSICOS Y FINANCIEROS DE CADA PROYECTO, EJECUCIONES MENSUALES.

PLAN OPERATIVO MULTIANUAL			
PRODUCCIÓN ASOCIADA AL CUMPLIMIENTO DE LA META			
PRODUCTOS	INDICADORES	SUBPRODUCTOS	INDICADORES
CONSTRUCCIÓN, AMPLIACIÓN Y MEJORAMIENTO DE EDIFICIOS PUBLICOS	INCREMENTO DE EDIFICIOS PUBLICOS	CONSTRUCCION DE EDIFICIOS PÚBLICOS & PROYECTOS EN POA	INCREMENTO DE EDIFICIOS PUBLICOS
NOTAS TÉCNICAS:		INDICADOR CUANTITATIVO	

Esta parte se podrá llenar cuando se trabaje el POA

15 Indicadores de resultados, producto y subproducto (2024)

RESULTADO (ESTRATEGICO Y/O INSTITUCIONAL)	INDICADOR DE RESULTADO (DESCRIPCION)	FÓRMULA DEL INDICADOR (DESCRIPCION)	FÓRMULA DEL INDICADOR																	
			LINEA DE BASE			2024			2025			2026			2027			2028		
			AÑO	META		META			META			META			META			META		
				DATOS ABSOLUTOS	DATOS RELATIVOS	DATOS ABSOLUTOS	DATOS RELATIVOS	EJECUTADA	DATOS ABSOLUTOS	DATOS RELATIVOS	EJECUTADA	DATOS ABSOLUTOS	DATOS RELATIVOS	EJECUTADA	DATOS ABSOLUTOS	DATOS RELATIVOS	EJECUTADA	DATOS ABSOLUTOS	DATOS RELATIVOS	EJECUTADA
INVERSION EDUCACIÓN			2019	23	26%															
GARANTIZAR UNA EDUCACION INCLUSIVA, EQUITATIVA Y DE CALIDAD Y PROMOVER OPORTUNIDADES DE APRENDIZAJE DURANTE TODA LA VIDA PARA TODOS.	PROPORCIONAR EDUCACION DE CALIDAD, INCLUSIVA E IGUALITARIA A TODOS LOS NIVELES: ENSEÑANZA PREESCOLAR, PRIMARIA, SECUNDARIA Y TERCIARIA Y FORMACION TECNICA Y PROFESIONAL.	(ESTABLECIMIENTOS ENTREGADOS ANUALMENTE / DEMANDA ANUAL DE ESTABLECIMIENTOS PRESUPUESTADOS) *100%	2020	33	58%															
			2021	42	21%	58	76%	44	62	61%	38	54	67%	36	65	74%	48	70	66%	46
			2022	48	27%															
			2023	42	83%															
PROYECTOS DE SALUD			2019	13	46%															
CONTRIBUIR EN GARANTIZAR UNA VIDA SANA Y PROMOVER EL BIENESTAR PARA TODOS Y TODAS MEDIANTE INFRAESTRUCTURA DE CALIDAD	ACELERAR LOS PROGRESOS CONSEGUIDOS HASTA LA FECHA EN LA REDUCCION DE LA MORTALIDAD NEONATAL, INFANTIL Y MATERNA.	(ESTABLECIMIENTOS ENTREGADOS ANUALMENTE / DEMANDA ANUAL DE ESTABLECIMIENTOS DE SALUD PRESUPUESTADOS) *100%	2020	23	22%															
			2021	17	41%	5	60%	3	6	50%	3	12	33%	4	8	88%	7	8	88%	7
			2022	18	44%															
			2023	11	82%															
REMOZAMIENTOS			2019	107	95%															
CONTRIBUIR EN GARANTIZAR UNA EDUCACION DE CALIDAD MEDIANTE MANTENIMIENTO DE LA INFRAESTRUCTURA EDUCATIVA EXISTENTE.	GARANTIZAR LA PRODUCTIVIDAD DEL ESTUDIANTE MEDIANTE ESPACIOS ARQUITECTONICOS DE CALIDAD.	(ESTABLECIMIENTOS ENTREGADOS ANUALMENTE / DEMANDA ANUAL DE ESTABLECIMIENTOS PRESUPUESTADOS) *100%	2020	184	47%															
			2021	172	69%	120	93%	111	195	87%	170	200	73%	145	200	88%	175	200	88%	175
			2022	212	100%															
			2023	197	98%															
EDIFICIOS PUBLICOS			2019	0	0%															
INCREMENTAR LOS ACTIVOS DEL ESTADO EN OPTIMAS CONDICIONES PARA LA POBLACION OBJETIVO	EDIFICIOS PUBLICOS EN OPTIMAS CONDICIONES QUE INCREMENTE EL ESTÁNDAR DE CONFORT DE LOS USUARIOS	PARA AÑO 2024 (ESTABLECIMIENTOS PUBLICOS ENTREGADOS ANUALMENTE / DEMANDA DE ESTABLECIMIENTOS PUBLICOS PRESUPUESTADOS) *100%	2020	3	0%															
			2021	3	67%	8	75%	6	10	50%	5	10	70%	7	12	75%	9	12	75%	9
			2022	3	67%															
			2023	4	75%															
MOBILIARIO			2019	150	100%															
CONTRIBUIR A UNA EDUCACION DE CALIDAD MEDIANTE LA DOTACION DE MOBILIARIO BASICO A LA POBLACION OBJETIVO	PROPORCIONAR EDUCACION DE CALIDAD, INCLUSIVA E IGUALITARIA A TODOS LOS NIVELES: ENSEÑANZA PREESCOLAR, PRIMARIA, SECUNDARIA Y TERCIARIA Y FORMACION TECNICA Y PROFESIONAL.	(POBLACION BENEFICIADA ANUALMENTE / DEMANDA ANUAL DE POBLACION A ATENDER) *100%	2020	473	100%															
			2021	13,832	100%	27,860	100%	27,860	26,000	100%	26,000	28,000	100%	28,000	30,000	100%	30,000	30,000	100%	30,000
			2022	17,484	100%															
			2023	24,136	100%															

PRODUCTOS	UNIDAD DE MEDIDA	INDICADOR DE PRODUCTO Y FORMULA	SEGUIMIENTO A NIVEL MULTIANUAL DE LOS PRODUCTOS																	
			INDICADORES DE PRODUCTO																	
			LINEA DE BASE	2024			2025			2026			2027			2028				
				AÑO	META		META			META			META			META				
	DATOS ABSOLUTOS	DATOS RELATIVOS	DATOS ABSOLUTOS	DATOS RELATIVOS	EJECUTADA	DATOS ABSOLUTOS	DATOS RELATIVOS	EJECUTADA	DATOS ABSOLUTOS	DATOS RELATIVOS	EJECUTADA	DATOS ABSOLUTOS	DATOS RELATIVOS	EJECUTADA	DATOS ABSOLUTOS	DATOS RELATIVOS	EJECUTADA			
INVERSION			2019	23	26%															
1. CONSTRUCCION, AMPLIACION, REPOSICION, Y MEJORAMIENTO DE ESCUELAS DE PRE-PRIMARIA. 2. CONSTRUCCION, AMPLIACION, REPOSICION, Y MEJORAMIENTO DE ESCUELAS DE PRIMARIA. 3. CONSTRUCCION, AMPLIACION, REPOSICION, Y MEJORAMIENTO DE ESTABLECIMIENTOS DE EDUCACION BASICA. 4. CONSTRUCCION, AMPLIACION, REPOSICION, Y MEJORAMIENTO DE ESTABLECIMIENTOS DE EDUCACION DIVERSIFICADA. 5. CONSTRUCCION, AMPLIACION, Y REPOSICION DE ESCUELAS INTEGRALES SE ENCUENTRA INTEGRADO PROGRAMA 14 Y 94	EVENTO	(ESTABLECIMIENTOS ENTREGADOS ANUALMENTE / DEMANDA ANUAL DE ESTABLECIMIENTOS PRESUPUESTADOS) *100%	2020	33	58%	58	76%	44	62	61%	38	54	67%	36	65	74%	48	70	66%	46
			2021	42	21%															
			2022	48	27%															
			2023	42	83%															
			2019	13	46%															
1. CONSTRUCCIÓN Y MEJORAMIENTO DE EDIFICIOS DE SALUD.	EVENTO	(ESTABLECIMIENTOS ENTREGADOS ANUALMENTE / DEMANDA ANUAL DE ESTABLECIMIENTOS DE SALUD PRESUPUESTADOS) *100%	2020	23	22%	5	60%	3	6	50%	3	12	33%	4	8	88%	7	8	88%	7
			2021	17	41%															
			2022	18	44%															
			2023	11	82%															
REMOZAMIENTO			2019	107	95%															
1. DIRECCION Y COORDINACION. 2. INTERVENCIONES REALIZADAS PARA LA ATENCION DE DAÑOS PROVOCADOS POR DEPRESION TROPICAL ETA SE ENCUENTRA INTEGRADO PROGRAMA 14 Y 94	EVENTO	(ESTABLECIMIENTOS ENTREGADOS ANUALMENTE / DEMANDA ANUAL DE ESTABLECIMIENTOS PRESUPUESTADOS) *100%	2020	184	47%	120	93%	111	195	87%	170	200	73%	145	200	88%	175	200	88%	175
			2021	172	69%															
			2022	212	100%															
			2023	197	98%															
EDIFICIOS PUBLICOS			2019	0	0%															
1. CONSTRUCCION, AMPLIACIÓN Y MEJORAMIENTO DE EDIFICIOS PUBLICOS	EVENTO	(ESTABLECIMIENTOS PÚBLICOS ENTREGADOS ANUALMENTE / DEMANDA DE ESTABLECIMIENTOS PÚBLICOS PRESUPUESTADOS) *100%	2020	3	0%	8	75%	6	10	50%	5	10	70%	7	12	75%	9	12	75%	9
			2021	3	67%															
			2022	3	67%															
			2023	4	75%															
MOBILIARIO			2019	150	100%															
1. DIRECCION Y COORDINACION.	PERSONA	(POBLACION BENEFICIADA ANUALMENTE / DEMANDA ANUAL DE POBLACION A ATENDER) *100%	2020	473	100%	27,860	100%	27,860	26,000	100.00%	26,000	28,000	100.00%	28,000	30,000	0.00%	30,000	30,000	100.00%	30,000
			2021	13,832	100%															
			2022	17,484	100%															
			2023	24,136	100%															

16 Seguimiento anual a nivel producto

16.1	Seguimiento Multianual a nivel subproducto	INDICADOR DE PRODUCTO Y FORMULA	AÑO	INDICADORES DE PRODUCTO														
				LINEA DE BASE META		Cuatrimestre 1 2024			Cuatrimestre 2 2024			Cuatrimestre 3 2024			TOTAL 2024			
				Datos Absolutos	Datos Relativos	Datos Absolutos	Datos Relativos	Ejecución Estimada	Datos Absolutos	Datos Relativos	Ejecución Estimada	Datos Absolutos	Datos Relativos	Ejecución Estimada	Datos Absolutos	Datos Relativos	Ejecución Estimada	
INVERSION EDUCACIÓN				2019	23	26%												
1. CONSTRUCCION, AMPLIACION, REPOSICION, Y MEJORAMIENTO DE ESCUELAS DE PRE-PRIMARIA. 2. CONSTRUCCION, AMPLIACION, REPOSICION, Y MEJORAMIENTO DE ESCUELAS DE PRIMARIA. 3. CONSTRUCCION, AMPLIACION, REPOSICION, Y MEJORAMIENTO DE ESTABLECIMIENTOS DE EDUCACION BASICA. 4. CONSTRUCCION, AMPLIACION, REPOSICION, Y MEJORAMIENTO DE ESTABLECIMIENTOS DE EDUCACION DIVERSIFICADA. 5. CONSTRUCCION, AMPLIACION, Y REPOSICION DE ESCUELAS INTEGRALES	EVENTO	(ESTABLECIMIENTOS ENTREGADOS CUATRIMESTRALMENTE / DEMANDA CUATRIMESTRAL DE ESTABLECIMIENTOS PRESUPUESTADOS) *100%	2020	33	58%													
			2021	42	21%	0	0%	0	0	0%	0	26	69%	18	32	81%	26	
			2022	48	27%													
			2023	42	83%													
			2024															
PROYECTOS DE SALUD				2019	13	46%												
1. CONSTRUCCIÓN Y MEJORAMIENTO DE EDIFICIOS DE SALUD.	EVENTO	(ESTABLECIMIENTOS ENTREGADOS CUATRIMESTRALMENTE / DEMANDA CUATRIMESTRAL DE ESTABLECIMIENTOS PRESUPUESTADOS) *100%	2020	23	22%													
			2021	17	41%	0	0%	0	0	0%	0	2	50%	1	3	67%	2	
			2022	18	44%													
			2023	11	82%													
2024																		
REMOZAMIENTO				2019	107	95%												
1. DIRECCION Y COORDINACION.	EVENTO	(ESTABLECIMIENTOS ENTREGADOS CUATRIMESTRALMENTE / DEMANDA CUATRIMESTRAL DE ESTABLECIMIENTOS PRESUPUESTADOS) *100%	2020	184	47%													
			2021	172	69%	0	0%	0	0	0%	0	85	89%	76	35	100%	35	
			2022	212	100%													
			2023	197	98%													
2024																		
EDIFICIOS PUBLICOS				2019	0	0%												
1. CONSTRUCCION, AMPLIACIÓN Y MEJORAMIENTO DE EDIFICIOS PUBLICOS	EVENTO	(ESTABLECIMIENTOS PÚBLICOS ENTREGADOS CUATRIMESTRALMENTE / DEMANDA DE ESTABLECIMIENTOS PÚBLICOS PRESUPUESTADOS) *100%	2020	3	0%													
			2021	3	67%	0	0%	0	0	0%	0	3	67%	2	5	80%	4	
			2022	3	67%													
			2023	4	75%													
2024																		
MOBILIARIO				2019	150	100%												
1. DIRECCION Y COORDINACION.	PERSONA	(POBLACION BENEFICIADA CUATRIMESTRALMENTE / DEMANDA ANUAL DE POBLACION A ATENDER) *100%	2020	473	100%													
			2021	13,832	100%	0	0%	0	0	0%	0	14,020	100%	14,020	10,980	100%	10,980	
			2022	17,484	100%													
			2023	24,136	100%													
2024																		

Nota: información a completar al término de cada cuatrimestre

Nota: información a completar al término de cada cuatrimestre

Nota: información a completar al término de cada cuatrimestre

Nota: información a completar al término del año.

17 . Resumen de recursos financieros 2024

RESUMEN FINANCIERO

	PROGRAMA	CENTROS DE COSTO Q.	RECURSO HUMANO Q.	INVERSIÓN Q.	TOTAL, PLAN OPERATIVO ANUAL 2024 Q.	SENTENCIAS JUDICIALES	DEUDA REGISTRADA	TOTAL, RECURSOS SOLICITADOS Q.	PRESUPUESTO ASIGNADO 2023 Q.
RENLÓN 332 PROYECTOS DE INVERSIÓN PÚBLICA	<u>14</u>	Q -	Q 53,573,298.28	Q 926,877,538.56	Q 980,450,836.84	Q 1,500,000.00	Q -	Q 981,950,836.84	Q 616,347,313.83
RENLÓN 332 PROYECTOS DE INVERSIÓN PÚBLICA	<u>94</u>	Q -	Q -	Q 32,542,987.95	Q 32,542,987.95	Q -	Q -	Q 32,542,987.95	Q -
RENLÓN 171 REMOZAMIENTOS INTEGRALES	<u>14</u>	Q 253,986,887.00	Q -	Q -	Q 253,986,887.00	Q -	Q -	Q 253,986,887.00	Q -
RENLÓN 171 REMOZAMIENTOS INTEGRALES	<u>94</u>	Q 49,076,772.00	Q -	Q -	Q 49,076,772.00	Q -	Q -	Q 49,076,772.00	Q -
GRUPO 100 SERVICIOS UCEE	<u>14</u>	Q 4,342,434.48	Q -	Q -	Q 4,342,434.48	Q -	Q -	Q 4,342,434.48	Q -
GRUPO 200 MATERIALES Y SUMINISTROS UCEE	<u>14</u>	Q 1,351,295.72	Q -	Q -	Q 1,351,295.72	Q -	Q -	Q 1,351,295.72	Q -
GRUPO 300 EQUIPO UCEE	<u>14</u>	Q 978,200.00	Q -	Q -	Q 978,200.00	Q -	Q -	Q 978,200.00	Q -
RENLÓN 324 MOBILIARIO ESCOLAR	<u>14</u>	Q 16,849,236.00	Q -	Q -	Q 16,849,236.00	Q -	Q -	Q 16,849,236.00	Q -
TOTAL, UCEE		Q 326,584,825.20	Q 53,573,298.28	Q 959,420,526.51	Q 1,339,578,649.99	Q 1,500,000.00	Q -	Q 1,341,078,649.99	Q 616,347,313.83

Total, Recursos: Mil trescientos cuarenta y un millones setenta y ocho mil seiscientos cuarenta y nueve con noventa y nueve (centavos o centésimos)

Arq. Carlos Enrique Álvarez Prado
 Jefe Interino Departamento de Planificación
 Unidad de Construcción de Edificios del Estado -UCEE-
 Ministerio de Comunicaciones, Infraestructura y Vivienda -CIV-

Arq. Oscar Guillermo Sierra Pacay
 Subdirector
 Unidad de Construcción de Edificios del Estado -UCEE-
 Ministerio de Comunicaciones, Infraestructura y Vivienda

MSc. Juan Carlos Alonzo
 Director
 Unidad de Construcción de Edificios del Estado -UCEE-
 Ministerio de Comunicaciones, Infraestructura y Vivienda

Vo. Bo.

17.1 Resumen financiero multianual

UNIDAD EJECUTORA	FUNCIONAMIENTO Q.	INVERSIÓN Q.	TOTAL, PLAN OPERATIVO ANUAL 2024 Q.	FUNCIONAMIENTO Q.	INVERSIÓN Q.	TOTAL, PLAN OPERATIVO ANUAL 2025 Q.	FUNCIONAMIENTO Q.	INVERSIÓN Q.	TOTAL, PLAN OPERATIVO ANUAL 2026 Q.	FUNCIONAMIENTO Q.	INVERSIÓN Q.	TOTAL, PLAN OPERATIVO ANUAL 2027 Q.	FUNCIONAMIENTO Q.	INVERSIÓN Q.	TOTAL, PLAN OPERATIVO ANUAL 2028 Q.
	2024			2025			2026			2027			2028		
UNIDAD DE CONSTRUCCIÓN DE EDIFICIOS DEL ESTADO	Q 380,158,123 .48	Q 959,420,526 .51	Q 1,339,578,649 .99	Q 364,804,689 .00	Q 1,203,823,936 .52	Q 1,568,628,625 .52	Q 422,248,804 .00	Q 744,000,741 .56	Q 1,166,249,545 .56	Q 442,650,000 .00	Q 808,783,197 .40	Q 1,251,433,197 .40	Q 482,818,747. 64	Q 800,826,610 .00	Q 1,283,645,357 .64
TOTAL, CIV	Q 380,158,123 .48	Q 959,420,526 .51	Q 1,339,578,649 .99	Q 364,804,689 .00	Q 1,203,823,936 .52	Q 1,568,628,625 .52	Q 422,248,804 .00	Q 744,000,741 .56	Q 1,166,249,545 .56	Q 442,650,000 .00	Q 808,783,197 .40	Q 1,251,433,197 .40	Q 482,818,747. 64	Q 800,826,610 .00	Q 1,283,645,357 .64

 Arq. Carlos Andrés González Prado
 Jefe Interino Departamento de Planificación
 Unidad de Construcción de Edificios del Estado -UCEE-
 Ministerio de Comunicaciones, Infraestructura y Vivienda -CIV-

 MSc. Juan Carlos Alonzo
 Director
 Unidad de Construcción de Edificios del Estado -UCEE-
 Ministerio de Comunicaciones, Infraestructura y Vivienda

Vo. Bo.

 Arq. Otilio Guillermo Sierra Pacay
 Subdirector
 Unidad de Construcción de Edificios del Estado -UCEE-
 Ministerio de Comunicaciones, Infraestructura y Vivienda

18 Resumen de resultados, metas e indicadores

Vinculación institucional							Resultado institucional						Línea base *			Magnitud del indicador (meta a alcanzar)	
Prioridad Nacional de Desarrollo	Meta Estratégica de Desarrollo	99 metas (16 + 83)	Política General de Gobierno 2020-2024				RED	Descripción de resultado	Nivel de resultado			Nombre del indicador	Línea base *			Magnitud del indicador (meta a alcanzar)	
			Pilar	Objetivo Sectorial	Acción Estratégica	Meta			Final	Intermedio	Inmediato		Año	Dato absoluto	Dato relativo %	Fórmula de cálculo	Dato absoluto
Educación	Meta 04.1: Para 2030, velar por que todas las niñas y todos los niños tengan una enseñanza primaria y secundaria completa, gratuita, equitativa y de calidad que produzca resultados de aprendizaje pertinentes y efectivos.	Meta 04.1: Para 2030, velar por que todas las niñas y todos los niños tengan una enseñanza primaria y secundaria completa, gratuita, equitativa y de calidad que produzca resultados de aprendizaje pertinentes y efectivos. Meta 04.2: Para 2030, velar por que todas las niñas y todos los niños tengan acceso a servicios de calidad en materia de atención y desarrollo en la primera infancia y enseñanza preescolar, con el fin de que estén preparados para la enseñanza primaria	DESARROLLO SOCIAL	4.2.2.1 MEJORAR LA CALIDAD DE VIDA DE LOS GUATEMALTECOS, ESPECIALMENTE DE LOS GRUPOS MÁS VULNERABLES Y FAMILIAS QUE SE ENCUENTRAN EN ESTADO DE POBREZA Y POBREZA EXTREMA	4.2.2.1.1 ACCIONES ESTRATÉGICAS EN MATERIA DE EDUCACIÓN	Ampliar y mejorar la infraestructura escolar por medio de la construcción de escuelas, la dotación de maestros y equipo, el mantenimiento y reparación de la infraestructura educativa existente, la dotación de centros deportivos para educación física, la implementación de tecnología en el aula y el saneamiento ambiental.	n/a	19	10	9	INCREMENTO Y MEJORAMIENTO DE INFRAESTRUCTURA EDUCATIVA	2020	33	58%	(ESTABLECIMIENTOS ENTREGADOS ANUALMENTE / DEMANDA ANUAL DE ESTABLECIMIENTOS PRESUPUESTADOS) *100%	19	58%
							9	4	5	2021		42	21%	9		21%	
							13	6	7	2022		48	27%	13		27%	
							585	300	285	2023		42	83%	585		83%	
Acceso a servicios de salud	MED3. Lograr la cobertura sanitaria universal, en particular la protección contra los riesgos financieros, el acceso a servicios de salud esenciales de calidad y el acceso a medicamentos y vacunas seguros, eficaces, asequibles y de calidad para todos	Meta 03.8: Lograr la cobertura sanitaria universal, en particular la protección contra los riesgos financieros, el acceso a servicios de salud esenciales de calidad y el acceso a medicamentos y vacunas seguros, eficaces, asequibles y de calidad para todos	DESARROLLO SOCIAL	4.2.2.1 MEJORAR LA CALIDAD DE VIDA DE LOS GUATEMALTECOS, ESPECIALMENTE DE LOS GRUPOS MÁS VULNERABLES Y FAMILIAS QUE SE ENCUENTRAN EN ESTADO DE POBREZA Y POBREZA EXTREMA	4.2.2.1.2 ACCIONES ESTRATÉGICAS EN MATERIA DE SALUD	Ampliación de la infraestructura hospitalaria y reparación de la existente, con énfasis en los hospitales Roosevelt y San Juan de Dios y los departamentales; así como, los centros de salud ubicados en los municipios y comunidades rurales.	n/a	5	3	2	MEJORAMIENTO E INCREMENTO DE INFRAESTRUCTURA DE SALUD	2020	23	22%	(ESTABLECIMIENTOS ENTREGADOS ANUALMENTE / DEMANDA ANUAL DE ESTABLECIMIENTOS DE SALUD PRESUPUESTADOS) *100%	5	22%
							7	4	3	2021		17	41%	7		41%	
							8	5	3	2022		18	44%	8		44%	
							9	4	5	2023		11	82%	9		82%	
Educación	Meta 04.1: Para 2030, velar por que todas las niñas y todos los niños tengan una enseñanza primaria y secundaria completa, gratuita, equitativa y de calidad que produzca resultados de aprendizaje pertinentes y efectivos.	Meta 04.1: Para 2030, velar por que todas las niñas y todos los niños tengan una enseñanza primaria y secundaria completa, gratuita, equitativa y de calidad que produzca resultados de aprendizaje pertinentes y efectivos. Meta 04.2: Para 2030, velar por que todas las niñas y todos los niños tengan acceso a servicios de calidad en materia de atención y desarrollo en la primera infancia y enseñanza preescolar, con el fin de que estén preparados para la enseñanza primaria	DESARROLLO SOCIAL	4.2.2.1 MEJORAR LA CALIDAD DE VIDA DE LOS GUATEMALTECOS, ESPECIALMENTE DE LOS GRUPOS MÁS VULNERABLES Y FAMILIAS QUE SE ENCUENTRAN EN ESTADO DE POBREZA Y POBREZA EXTREMA	4.2.2.1.1 ACCIONES ESTRATÉGICAS EN MATERIA DE EDUCACIÓN	Ampliar y mejorar la infraestructura escolar por medio de la construcción de escuelas, la dotación de maestros y equipo, el mantenimiento y reparación de la infraestructura educativa existente, la dotación de centros deportivos para educación física, la implementación de tecnología en el aula y el saneamiento ambiental.	n/a	473	248	225	INCREMENTAR LA POBLACIÓN ESTUDIANTIL BENEFICIADA CON EQUIPO EDUCACIONAL	2020	473	100%	(POBLACIÓN BENEFICIADA ANUALMENTE / DEMANDA ANUAL DE POBLACIÓN A ATENDER) *100%	473	100%
							13832	6532	7300	2021		13,832	100%	13832		100%	
							17484	4554	12930	2022		17,484	100%	17484		100%	
							24136	14526	9610	2023		24,136	100%	24136		100%	

Educación	Meta 04.1: Para 2030, velar por que todas las niñas y todos los niños tengan una enseñanza primaria y secundaria completa, gratuita, equitativa y de calidad que produzca resultados de aprendizaje pertinentes y efectivos.	Meta 04.1: Para 2030, velar por que todas las niñas y todos los niños tengan una enseñanza primaria y secundaria completa, gratuita, equitativa y de calidad que produzca resultados de aprendizaje pertinentes y efectivos. Meta 04.2: Para 2030, velar por que todas las niñas y todos los niños tengan acceso a servicios de calidad en materia de atención y desarrollo en la primera infancia y enseñanza preescolar, con el fin de que estén preparados para la enseñanza primaria	DESARROLLO SOCIAL	4.2.2.1 MEJORAR LA CALIDAD DE VIDA DE LOS GUATEMALTECOS, ESPECIALMENTE DE LOS GRUPOS MÁS VULNERABLES Y FAMILIAS QUE SE ENCUENTRAN EN ESTADO DE POBREZA Y POBREZA EXTREMA	4.2.2.1.1 ACCIONES ESTRATÉGICAS EN MATERIA DE EDUCACIÓN	Ampliar y mejorar la infraestructura escolar por medio de la construcción de escuelas, la dotación de maestros y equipo, el mantenimiento y reparación de la infraestructura educativa existente, la dotación de centros deportivos para educación física, la implementación de tecnología en el aula y el saneamiento ambiental.	n/a	CONTRIBUIR EN GARANTIZAR UNA EDUCACION DE CALIDAD MEDIANTE MANTENIMIENTO DE LA INFRAESTRUCTURA EDUCATIVA EXISTENTE.	87	54	33	MANTENIMIENTO DE INFRAESTRUCTURA EDUCATIVA	2020	184	47%	(ESTABLECIMIENTOS ENTREGADOS ANUALMENTE / DEMANDA ANUAL DE ESTABLECIMIENTOS PRESUPUESTADOS) *100%	87	47%
									118	45	73		2021	172	69%		118	69%
									211	156	55		2022	212	100%		211	100%
									194	144	50		2023	197	98%		194	98%
Fortalecimiento institucional, seguridad y justicia	Meta 16.6: Crear instituciones eficaces, responsables y transparentes a todos los niveles	Meta 16.6: Crear instituciones eficaces, responsables y transparentes a todos los niveles	Gobernabilidad y Seguridad en Desarrollo,	4.3.2.1 Fortalecer la institucionalidad de seguridad ciudadana y comunitaria	Mejorar la gobernabilidad del país para una convivencia en paz y armonía que permita la inversión y el empleo.	Meta: Para el año 2023 se ha incrementado en 4 el número de centros penitenciarios	n/a	INCREMENTAR LOS ACTIVOS DEL ESTADO EN ÓPTIMAS CONDICIONES PARA LA POBLACIÓN OBJETIVO	0	0	0	INCREMENTO DE EDIFICACIONES PUBLICAS	2020	3	0%	(ESTABLECIMIENTOS PÚBLICOS ENTREGADOS ANUALMENTE / DEMANDA DE ESTABLECIMIENTOS PÚBLICOS PRESUPUESTADOS) *100%	0	0%
									2	1	1		2021	3	67%		2	67%
									2	1	1		2022	3	67%		2	67%
									3	0	3		2023	4	75%		3	75%

Arq. Carlos Enrique González Prado
 Jefe Interino Departamento de Planificación
 Unidad de Construcción y Edificación del Estado -UCOE-
 Ministerio de Comunicaciones, Infraestructura y Vivienda -CIV-

19 Fuentes de consulta

- Política Nacional de Ciencia Y Tecnología
- Políticas_Educativas_CNE
- Política de Educación Inclusiva para la Población con Necesidades Educativas Especiales con y sin Discapacidad
- Política General de Gobierno 2020-2024
- CENTRO NACIONAL DE INFORMACIÓN
- ESTADÍSTICA
- CONSEJO NACIONAL DE EDUCACIÓN
- POLÍTICAS EDUCATIVAS
- PLAN ESTRATÉGICO INSTITUCIONAL 2024-2028 (actualizado) abril 2
- Guía conceptual de planificación y presupuesto MINFIN
- Guía para elaboración POA UE 2024
- Manual de Clasificaciones presupuestarias MINFIN 6ta Edición

Arq. Carlos Enrique González Prado
Jefe Interino del Departamento de Planificación
Unidad de Organización del Estado - UOE
Ministerio de Cultura y Vivienda - CIV

ANEXOS

DIGITALES

- CENTRO DE COSTO (MATRIZ 1)
- INSUMOS-SUBPRODUCTOS-CENTROS DE COSTO (COSTEO DE CC) (MATRIZ 2)
- PROGRAMACIÓN DE RECURSOS HUMANOS (MATRIZ 3)
- PROGRAMACIÓN PRODUCTOS Y SUBPRODUCTOS (ANUAL) (MATRIZ 4)
- PROGRAMACION PRODUCTOS Y SUBPRODUCTOS (MULTIANUAL) (MATRIZ 5)
- PROGRAMACIÓN DE PROYECTOS DE INVERSIÓN (ANUAL) (MATRIZ 6)
- PROGRAMACIÓN DE PROYECTOS DE INVERSIÓN PROGRAMA 94 (ANUAL) (MATRIZ 6)
- PROGRAMACIÓN DE PROYECTOS DE INVERSIÓN (MULTIANUAL) (MATRIZ 7)
- PROGRAMACIÓN DE PROYECTOS DE INVERSIÓN (MULTIANUAL) PROGRAMA 94 (MATRIZ 7º)
- SEGUIMIENTO INDICADORES PRODUCTO Y SUBPRODUCTO (ANUAL) (MATRIZ 8)
- SEGUIMIENTO INDICADORES RESULTADO Y PRODUCTO (MULTIANUAL) (MATRIZ 9)
- RECURSOS FINANCIEROS PROGRAMADOS 2024 (MATRIZ 10)
- RECURSOS FINANCIEROS PROGRAMADOS 2024-2028 (MATRIZ 11)
- RESUMEN DE RESULTADOS, METAS E INDICADORES (MATRIZ 12)

Dr. Carlos Enrique González Prado
Intendente del Departamento de Planificación
Módulo de Programación de Ejecución del Estado - UJEC
Calle 10 de Agosto, 10000, San Juan, P.R.
Tel: (787) 734-1000 / 734-1001